



Pool + Spa

Lieferprogramm

2024

## Beckenkopfsysteme

Für alle Beckenarten (Wettkampfbecken, Freizeit- und Erlebnisbäder usw.) die passenden Beckenkopfsysteme. Informationen auf den Seiten 16 - 77.



## Rund ums Becken

Produkte für den Unterwasserbereich und Beckenumgang mit großer Format- und Oberflächenvielfalt. Informationen auf den Seiten 118 - 217.

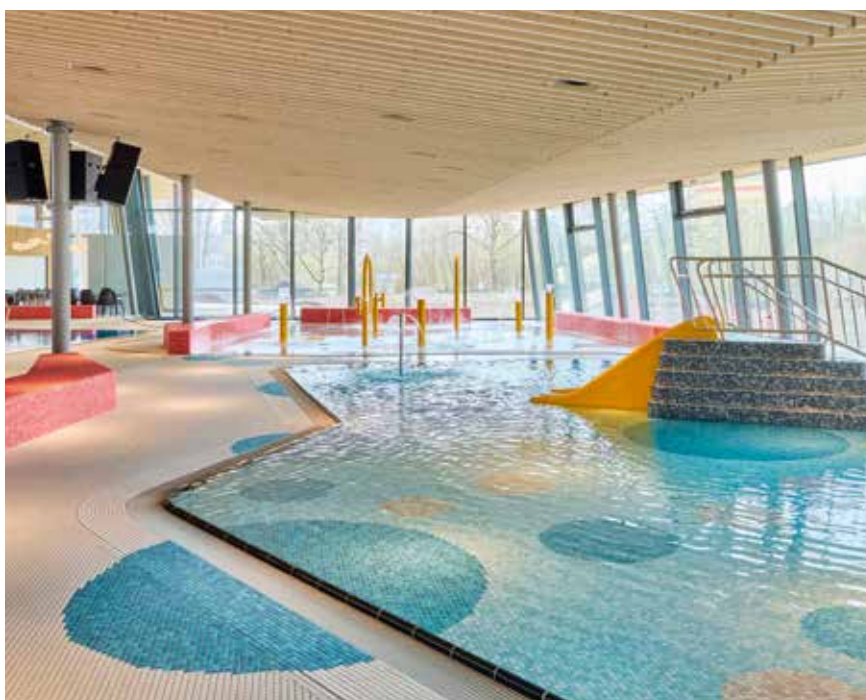

## Gestalten mit Mosaiken

Kleine Formate für individuelle Gestaltungen – in einer enormen Bandbreite an Farben und Designs. Informationen auf den Seiten 218 - 247.

# Pool + Spa

Einleitung	4 – 15
Hytect	8 – 9
Produktfinder	10 – 15

<b>Beckenkopfsysteme</b>	16 – 87
Übersicht	18 – 21
Finnland	22 – 27
Finnland II	28 – 33
Wiesbaden hochliegend	34 – 37
Wiesbaden Silent	38 – 39
Wiesbaden mit Mosaikausklinkung	40 – 41
Wiesbaden Stil	42 – 45
Wiesbaden tiefliegend	46 – 49
Wiesbaden Therapiebecken	50 – 53
Bamberg	54 – 57
St. Moritz	58 – 61
Berlin	62 – 65
Zürich	66 – 69
Skimmer	70 – 73
<b>NEU</b> AGROB BUCHTAL CarboCeram	74 – 77
<b>Schwimmbadzubehör</b>	78 – 87
Keramische Rinnenabdeckung 2.0	80 – 83
Abdeckroste	84 – 85
Abläufe	86 – 87

<b>Bäderformteile</b>	88 – 117
Beckenrandsteine	90 – 93
Hohlkehlen, Sockel, Radialleisten	94 – 101
Rillenplatten	102 – 107
Spezialplatten	108 – 117
<b>Rund ums Becken</b>	118 – 217
Einleitung	120 – 121
Übersicht Beckenumgänge	122 – 127
Ascona	128 – 141
Chroma	142 – 151
Chroma non-slip	152 – 161
Chroma unglasiert	162 – 169
Plural	170 – 189
Plural non-slip	190 – 197
Plural unglasiert	198 – 203
Quarzit	204 – 211
Savona	212 – 217
<b>Gestalten mit Mosaiken</b>	218 – 247
Einleitung	220 – 221
Mosaic Designer	222 – 223
Fresh	224 – 237
Loop	238 – 246
<b>Planen und Wissen</b>	248 – 259
Architektenservice	250 – 251
Trittsicherheit	252 – 253
Wettkampfbecken	254 – 255
Barrierefreiheit	256 – 257
Reinigungshinweise	258 – 259

## Index/Technische Informationen

Artikelnummern	262 – 271
Formate	272
Formatnummern	273
Zuordnung NCS/RAL	274 – 275
Hellbezugswerte	
Leuchtdichtekontrast	276 – 277
Technische Informationen	278 – 297
Vertriebskontakte D-A-CH	298 – 299
Erläuterungen	302 – 303

# Becken + Beckenumgang

Form vollenden. Fassung bewahren.



## Sport- und Wettkampfbecken

Duna Aréna, Budapest, Ungarn  
Architekt: NAPUR Architect Kft / Serie: Plural / Foto: Péter Molnár



## Freibäder

Aquapark Cikat, Mali Losinji, Kroatien  
Architekt: Urbing d.o.o. / Serie: Chroma / Foto: Michael Meschede



## Freizeit/Erlebnisbäder

Havel-Therme, Werder (Havel), Deutschland  
Architekt: Geising & Böker GmbH Architekten BDA  
Serie: Savona, Plural / Foto: Jochen Stüber



## Schul-/Lehrbäder

City of London Freeman's School, London, Großbritannien  
Architekt: Hawkins Brown Architects LLP  
Serie: Chroma, Beckenkopfsystem Finnland / Foto: Jack Hobhouse photography



## Thermal-/Heilbäder

Chiemgau Thermen, Bad Endorf, Deutschland  
 Architekt: Architekturwerkstatt Zopf  
 Serie: Quarzit / Foto: Peters Fotodesign, Amerang

## Hotelbäder

Hotel aja, Garmisch-Patenkirchen, Deutschland  
 Architekt: SMAP SEEGER MÜLLER Berlin und Büro Korb, Hamburg  
 Serie: Quarzit, Savona / Foto: Fotodesign Peters, Amerang



## Privatbäder

Villa an der Costa Blanca, Denia, Spanien  
 Serie: Quarzit / Foto: Marcella Grassi, Barcelona

## Starke Argumente sprechen für Schwimmbadkeramik von AGROB BUCHTAL

- Jahrzehntelange Erfahrung mit Schwimmbadkeramik für höchste Ansprüche
- Anwendungstechnische Beratung und Entlastung von Routineaufgaben durch den AGROB BUCHTAL Architektenservice
- Hytect-Technologie für leichte Reinigung, antibakterielle Wirkung und Abbau von Luftschadstoffen
- Unfallschutz durch abgestufte Trittsicherheit bei optimaler Reinigungsfreundlichkeit mit dem GRIP-Gütesiegel
- Größtmögliche Gestaltungsfreiheit dank enormer Farb- und Formatvielfalt und individuellen Sonderfertigungsmöglichkeiten
- Spezielle Beckenkopfsysteme für unterschiedlichste Nutzungsarten
- Perfekt abgestimmtes Zubehör für Lösungen aus einer Hand
- Kosteneffiziente Lösung für alle Bäderarten und -größen
- Maximale Widerstandsfähigkeit von Keramik auch bei salz- und schwefelhaltigen Thermalwässern

# Duschen + Umkleiden

Freiheit in Farbe, Dekor und Format



Die Konzeption eines Schwimmbads endet nicht am Beckenrand. Zum ästhetischen Gesamtbild gehört die stimmige Gestaltung von Duschen, Umkleiden, Foyers und auch Restaurants. Gerade hier ist es wichtig, unterschiedliche Formate innerhalb eines Farbsystems frei kombinieren zu können.

Dies ist mit dem modularen Farbsystem von Chroma und Plural möglich. Das Angebot reicht von Mosaiken, schmalen Riemchen in verschiedenen Längen bis hin zu Großformaten. Räume und Flächen lassen sich somit skalieren, elegant proportionieren und rhythmisieren. So gelingt eine raumübergreifende Gestaltung von Wand- und Bodenflächen.



# Wellness + Spa

## Natürliche Wellnesslandschaft für höchste Ansprüche



Spas und Wellness-Oasen sind Orte der Ruhe und sollen Körper und Seele entspannen. Mit weitläufigen Ausblicken in Landschaften, Analogien zu ursprünglichen Elementen und natürlichen Materialien lässt sich die Natur auf den Raum übertragen. Ebenso mit organischen, ursprünglichen Formen. Sie erinnern an weiche Formationen oder fließende Bewegungen der Natur. Wie zum Beispiel die des Wassers. Kleinste Mosaiksteinchen, ob rund oder eckig folgen diesen Formen und bedecken wie eine Haut selbst kleinste Rundungen.

Gäste erwarten in Wellness- und Spa-Anlagen außerdem maximale Hygiene und Sauberkeit. Hytect-Keramikfliesen helfen Betreibern, dieses Ziel umweltschonend zu erreichen. Die Oberfläche von Hytect-Keramik setzt im Zusammenspiel mit Licht auf natürlichem Weg aktiven Sauerstoff frei. Dieser hemmt das Wachstum von Schimmel und Bakterien direkt auf der Oberfläche.



# Hytect

## Hydrophile Fliesen für perfekte Hygiene

Wo perfekte Hygiene gefragt ist, bewährt sich Hytect. Die Fliesenveredelung für Wand- und Bodenfliesen bietet drei Vorzüge, die für den Schwimmbadbau unerlässlich sind: sie wirkt antibakteriell, ist extrem reinigungsfreundlich und baut störende Gerüche ab.

Oberflächen sind in Schwimmbädern und Spas kontinuierlich Wasser ausgesetzt. Feuchte und warme Umgebungen begünstigen das Wachstum von Algen, Pilzen oder Keimen und es erfordert insbesondere in öffentlichen Bädern großen Aufwand, einen hohen hygienischen Standard zu halten. Mit Hytect hat AGROB BUCHTAL eine effektive Lösung entwickelt, um Schwimmbäder von Anfang an hygienisch sauber, pflegeleicht und geruchsneutral konstruieren zu können.

Die Technologie ist ökologisch und ökonomisch, da sie auf die natürliche Kraft der Elemente setzt und einen Stoff nutzt, der quasi immer und überall vorhanden ist: Licht. Die in dieser Form einzigartige Veredelung ist praktisch unverwundlich und sorgt dauerhaft für eine saubere Umgebung.

### Hytect – die innovative Lösung

Hytect-Fliesen können einen bedeutenden Beitrag zu Hygiene und Wirtschaftlichkeit leisten, denn sie helfen dabei,

- das Wachstum von Schimmel, Bakterien und anderen Mikroorganismen zu hemmen,
- die Reinigung der Oberfläche weiter zu vereinfachen,
- Luftschadstoffe und Gerüche im Innenraum abzubauen.

Und das alles allein durch die Wirkung von Licht!



Ägeribad, Oberägeri, Schweiz  
Architekt: Scheitlin Syfrig Architekten AG / Foto: Adriano Faragulo



Pirbadet, Trondheim, Norwegen  
Architekt: Per Knudsen Arkitektkontor / Foto: Synlig design og foto as





Effektiv gegen  
Schimmel &  
Bakterien

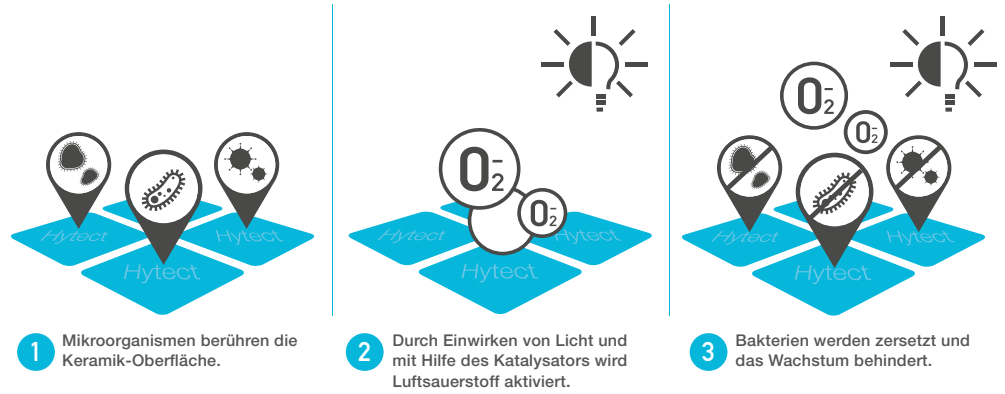

Extrem  
reinigungs-  
freundlich

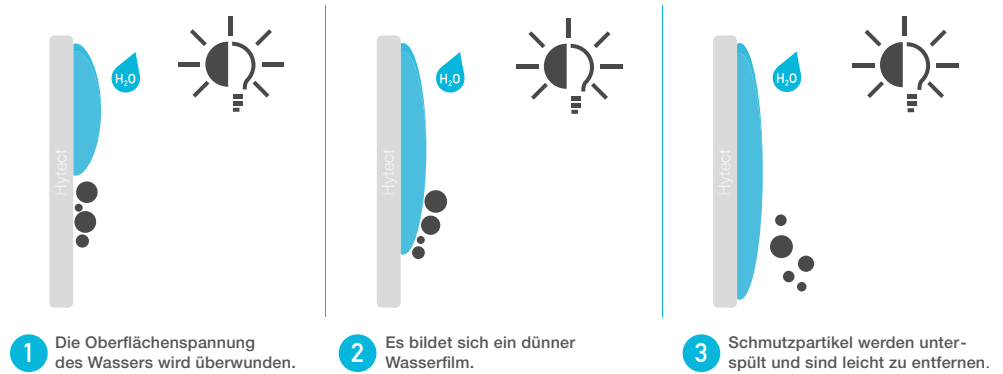

Aktiver  
Abbau von  
Luftschadstoffen

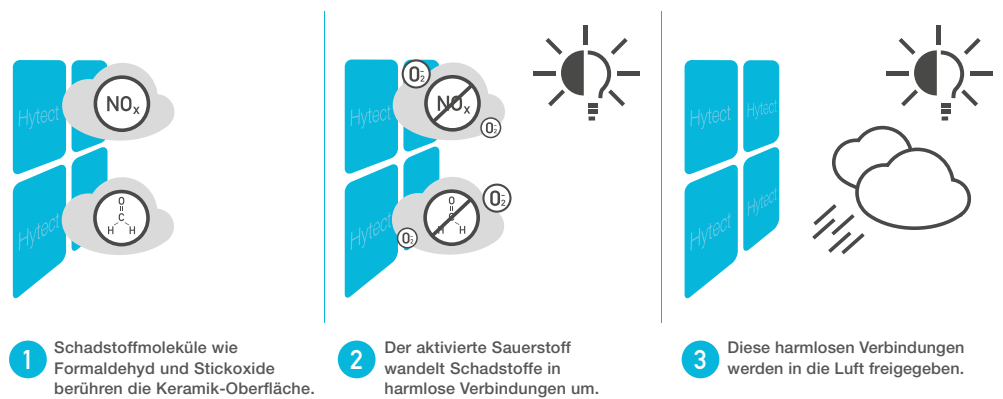





# Produktfinder

Serie	Ab Seite	Produktkategorie															
		Bodenfliesen	Bodenfliesen überstark	Duschböden	Mosaik	Sockel	Terrassenplatten	Treppenfliesen	Wandfliesen	Waschtische	Flachrinnen/Rinnenschalen/-steine	Keramischer Abdeckrost	Rasterprofilfliesen	Rillenplatten	Schriftplatten	Überlaufrinnen	Weitere Schwimmbad-Formteile
Abläufe & Abdeckroste	78																●
Amano*					●												
Area Pro*		●	●	●	●	●	●	●	●	●	●	●	●	●			
Ascona	128	●			●	●	●	●	●	●	●	●	●	●			
Basic Stone*				●													
BKS Bamberg	54															●	●
BKS Berlin**	62																
BKS Finnland	22																●
BKS Finnland II	28							●					●				●
BKS Skimmer **	70																
BKS St. Moritz**	58																
BKS Wiesbaden – Hochliegender Wasserspiegel	34																●
BKS Wiesbaden – Tiefliegender Wasserspiegel	46																●
BKS Wiesbaden Silent	38																
BKS Wiesbaden Stil	42																●
BKS Wiesbaden – Therapiebecken**	50																
BKS Zürich**	66																
Beckenrandsteine	90																●
Chroma	142	●							●								
Chroma non-slip	152	●															
Chroma unglasiert	162	●	●		●							●					●
Emotion*		●			●			●			●						
Fresh	224				●												
Hohlkehlen   Sockel   Radialleisten	94					●											●
Keramische Rinnenabdeckung 2.0	80										●						
Loop	238				●												
Marble & More*					●												
Nova*		●			●	●		●									
Plural	170	●		●	●	●											
Plural non-slip	190	●		●	●	●											
Plural unglasiert	198	●		●	●	●											
Quarzit	204	●			●	●	●	●		●	●	●	●	●	●		
Rillenplatten	102													●			
Savona	212	●			●	●											
Spezialplatten	108									●				●			●
Valley*		●			●	●	●	●			●						

\* Diese Serie finden Sie in unserem Lieferprogramm 2024

\*\* Dieses Beckenkopfsystem setzt sich aus Komponenten mehrerer Serien zusammen. Details dazu finden Sie auf den entsprechenden Informationsseiten zum System.



Serie	Ab Seite	Format																							
		Fugenbreite: 3 mm	Fugenbreite: 6 mm	1 x 1 cm	Ø1 cm	2,5 x 2,5 cm	Ø2 cm	5 x 5 cm	5 x 60 cm	6,2 x 25 cm	10 x 10 cm	10 x 20 cm	10 x 30 cm	10 x 40 cm	10 x 60 cm	12,5 x 12,5 cm	12,5 x 25 cm	12,5 x 50 cm	12,5 x 100 cm	15 x 15 cm	15 x 30 cm	15 x 60 cm	20 x 20 cm	20 x 40 cm	
Abläufe & Abdeckroste	78																								
Amano*		•			•																				
Area Pro*		•				•			•				•					•			•		•		
Ascona	128	•	•				•								•	•			•						
Basic Stone*							•																		
BKS Bamberg	54		•																						
BKS Berlin**	62																								
BKS Finnland	22		•																						
BKS Finnland II	28		•													•									
BKS Skimmer **	70																								
BKS St. Moritz**	58																								
BKS Wiesbaden – Hochliegender Wasserspiegel	34		•																						
BKS Wiesbaden – Tiefliegender Wasserspiegel	46		•																						
BKS Wiesbaden Silent	38																								
BKS Wiesbaden Stil	42		•																						
BKS Wiesbaden – Therapiebecken**	50																								
BKS Zürich**	66																								
Beckenrandsteine	90		•																						
Chroma	142		•						•						•	•	•								
Chroma non-slip	152		•												•	•									
Chroma unglasiert	162		•												•	•									
Emotion*		•												•										•	
Fresh	224	•			•		•																		
Hohlkehlen   Sockel   Radialleisten	94		•																						
Keramische Rinnenabdeckung 2.0	80																								
Loop	238	•		•		•																			
Marble & More*		•	•		•																				
Nova*		•					•						•						•		•				
Plural	170	•	•		•		•		•	•	•	•	•	•			•	•	•	•	•		•	•	•
Plural non-slip	190	•			•		•		•														•		
Plural unglasiert	198	•			•		•		•													•		•	
Quarzit	204	•	•				•							•	•				•						
Rillenplatten	102		•											•											
Savona	212	•					•													•					
Spezialplatten	108		•											•	•										
Valley*		•	•				•	•					•							•		•			

\* Diese Serie finden Sie in unserem Lieferprogramm 2024

\*\* Dieses Beckenkopfsystem setzt sich aus Komponenten mehrerer Serien zusammen. Details dazu finden Sie auf den entsprechenden Informationsseiten zum System.







# Beckenkopf- systeme

## Für jedes Becken der passende Rand

Bad ist nicht gleich Bad: Unterschiedliche Nutzungsarten von Sport-, Freizeit- und Erlebnisbädern, Therapiebädern, Privat- und Hotelbädern oder Sport- und Wettkampfböden erfordern verschiedene Beckenplanungen. Sie alle verlangen eine anspruchsvolle Gestaltung von Becken und Umgang. Das funktioniert mit modular kombinierbaren Komponenten. Neben Fliesen für die Fläche gilt dies auch für keramische Beckenkopfsysteme. Sie sind aus massivem Steinzeug ohne Hohlräume gefertigt und deshalb besonders robust. Neben den Klassikern umfasst das Sortiment auch Innovationen wie das Energie sparende System Bamberg sowie einen völlig neuartigen vorgefertigten Beckenkopf mit einem Kern aus carbonbewehrten Beton: AGROB BUCHTAL CarboCeram.

- System Finnland I + II
- System Wiesbaden
- System Bamberg
- System St. Moritz
- System Berlin
- System Zürich
- System Skimmer
- NEU** • System AGROB BUCHTAL CarboCeram

BLU Sport- und Freizeitbad, Potsdam, Deutschland  
 Architekt: GMP Gerkan, Marg und Partner, Berlin  
 Serien: Chroma, Beckenkopfsystem Wiesbaden, Plural / Foto: Jochen Stüber

## Beckenkopfsysteme im Überblick

System  
Finnland

System  
Finnland II

System  
Wiesbaden



Schräger, strandähnlicher Beckenkopf mit Handfasse; abgedeckte Rinne mit Rinnenschale und Flüsterablauf SILENT 100.



Schräger, strandähnlicher Beckenkopf mit Handfasse und schrägem Rillenstein; abgedeckte Rinne mit Rinnenschale und Flüsterablauf SILENT 100.



Großer Rinnenstein mit Handfasse, Abdeckrost und Flüsterablauf SILENT W 2000.

### Bädertyp

Sport- und Wettkampfbecken, Freizeit- und Erlebnisbäder, Freibäder.

Sport- und Wettkampfbecken, Freizeit- und Erlebnisbäder, Freibäder.

Freizeit- und Erlebnisbäder, Thermalbäder, Freibäder.

### Vorteile für Nutzer und Betreiber

Geringer Wellenrückschlag durch strandähnlichen Beckenkopf; unterschiedliche Rinnenvolumen (je nach Bedarf) möglich, leichter Ausstieg durch hochliegenden Wasserspiegel.

Geringer Wellenrückschlag durch strandähnlichen Beckenkopf; unterschiedliche Rinnenvolumen (je nach Bedarf) möglich, leichter Ausstieg durch hochliegenden Wasserspiegel.

Rationale Bauart durch großen Rinnenstein, der alle Anforderungen vereint (Überlaufkante, Handfasse, Rinne, Auflager für Abdeckrost).

### Varianten \*

Durch 150 mm und 119 mm breite Formsteine und mehrreihiger Anordnung unterschiedlichste Breiten realisierbar, auch in Radienbereichen einsetzbar. Mit der Innenecke „Bogen“ kann die Wasserumwälzung im Eckbereichen optimiert werden. Die Ecken können bei dieser Ausführung leichter gereinigt werden. Beim Einsatz in Privatbecken auch mit keramischer Rinnenabdeckung möglich.

Schräger Rillenstein für vereinfachte Beton-Konstruktion, Reduzierung des Fugenteils bei 50 cm langen Formstücken.

Große Rinne mit Mosaikauskleidung „Flüsterrinne“ Wiesbaden Silent, kleine Rinne.

### Erhältliches Zubehör

Flüsterablauf Silent 100, AGROB BUCHTAL Kunststoff-Abdeckroste.

Flüsterablauf Silent 100, AGROB BUCHTAL Kunststoff-Abdeckroste.

Flüsterablauf Silent W 2000 Querrost in Hellgrau und Weiß, Sonderfarben möglich, „Schrägroste“ zur Reduzierung von Höhenunterschieden in Treppenbereichen und Rampen.

\* Sonderfarben auf Anfrage

System  
Wiesbaden Stil

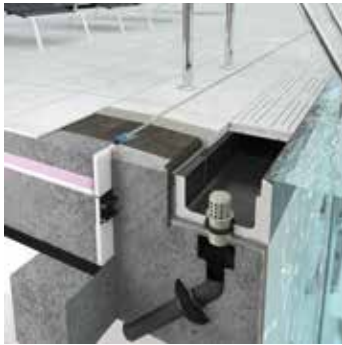

Großer Rinnenstein mit Handfasse, Keramische Rinnenabdeckung und Flüsterablauf Silent W 2000.

Privat- und Hotelbäder.

Besondere Ästhetik: Rinnenabdeckung aus Keramik in gleicher Optik wie Beckenumgangs-Belag. Ästhetisch reizvolle Ausführung der Handfasse.

Auf Anfrage auch mit Mosaikausklinkung erhältlich.

Flüsterablauf Silent W 2000.  
Keramische Rinnenabdeckung 2.0.

System  
Wiesbaden  
tiefliegend



Großer Rinnenstein mit Handfasse.

Privat- und Hotelbäder.

Besondere Ästhetik Die tiefliegende Ausführung erlaubt eine zusätzliche „Anstauhöhe“, die vor allem für die Nutzung von Wasserattraktionen gewünscht wird. Damit eignet sich dieses System zum Beispiel optimal für Rutschenlandebecken.

Unterschiedliche Rinnenquerschnitte und Abmessungen erweitern die Einsatzmöglichkeiten, unter anderem bei erhöhten Beckenwänden in Strömungskanälen.

Flüsterablauf Silent W 2000.

System  
Wiesbaden,  
Therapiebecken



Kleiner Rinnenstein (ohne Abdeckrost) mit Flüsterablauf SILENT W 2000.

Therapiebecken,  
Rutschenlandebecken etc.

Bei Therapieanwendungen ermöglicht das System rückenfreundliches Arbeiten mit den Patienten.

Unterschiedliche Rinnenquerschnitte und Abmessungen z. B. auch für erhöhte Beckenwände in Strömungskanälen etc.

Flüsterablauf Silent W 2000.

# Beckenkopfsysteme im Überblick

System Bamberg

System St. Moritz

System Berlin



Großer Rinnenstein mit Handfasse, Ablauf (Ø 75 mm), ohne Abdeckrost.



Hochgeführtes Beckenkopfsystem mit Handfasse; Überlauf über Außenwände in Rinne mit Rostabdeckung.

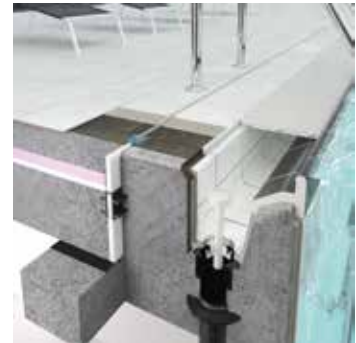

Hochliegende Überflutungskante als Handfasse; abgedeckte Rinne mit „weichem“ Einlauf.

Bädertyp

Freizeit- und Erlebnisbäder, Thermalbäder, Privat- und Hotelbäder.

Freizeit- und Erlebnisbäder, Privat- und Hotelbäder.

Freizeit- und Erlebnisbäder.

Vorteile für Nutzer und Betreiber

Durchgehende Optik bis zur Beckenkante, da keine Abdeckroste; geringer Wasserverbrauch und deutlich niedrigerer Energiebedarf; geringer Geräuschpegel; rationale Bauart durch großen Rinnenstein.

Geringere Gründungstiefen erforderlich, „erhabenes“ Becken, besonderer „Ausblick“ (Infinity Pool), unterschiedliche Rinnenvolumen (je nach Bedarf) möglich.

Überlaufrinne (Abdeckrost) grenzt unmittelbar ans Becken, daher alternative zur Wiesbadener Rinne, jedoch unterschiedliche Rinnenvolumen (je nach Bedarf) möglich.

Varianten \*

Unterschiedliche Farben bei Handfasse und Rinne möglich; Sonderfarben nach Prüfung möglich.

Beliebige Beckenkopfbreiten und Randabdeckungen ausführbar.

Unterschiedliche Rinnenausführungen (Breite, Tiefe) möglich.

Erhältliches Zubehör

Flüsterablauf Silent W 2000.

Flüsterablauf Silent 100, AGROB BUCHTAL Kunststoff-Abdeckroste.

Flüsterablauf Silent 100, AGROB BUCHTAL Kunststoff-Abdeckroste.

\* Sonderfarben auf Anfrage

System Zürich

System Skimmer

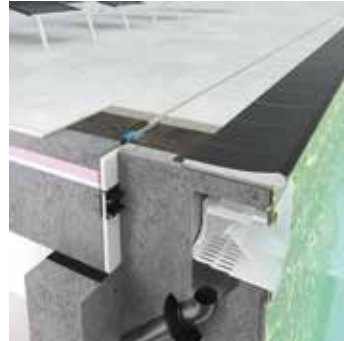

Hochliegende Überflutungskante als Handfasse; abgedeckte Rinne mit Rinnenschale und Flüsterablauf SILENT 100.

Mit Beckenrandstein Residence.

Freizeit- und Erlebnisbäder.

Privatbäder.

Unterschiedliche Rinnenvolumen (je nach Bedarf) möglich.

„Einfacher“ Rohbetonkörper, geringer Aufwand für Wassertechnik (Anzahl Rohrleitungen).

Unterschiedliche Beckenrandsteine und Rinnenausführungen möglich.

Beckenrandausführungen mit unterschiedlichen Formsteinen möglich.

Flüsterablauf Silent 100, AGROB BUCHTAL Kunststoff-Abdeckroste.





## Allrounder mit Strandeffekt

Das System Finnland sowie dessen Variante Finnland II zeichnen sich durch große Vielseitigkeit aus: Beide eignen sich bestens für Sport- und Wettkampfbecken, Erlebnis- und Freibäder. Der schräge, strandähnliche Beckenrand vermindert den Wellenrückschlag und trägt im Zusammenwirken mit dem Flüsterablauf Silent 100 dazu bei, den Geräuschpegel im Hallenbad zu senken.

### System Finnland (klassisch)

Das seit Jahrzehnten in unterschiedlichsten Bädern bewährte Beckenkopfsystem mit dem abgeschrägten Beckenrand verfügt über eine integrierte Handfasse und lässt sich auch in Radialbereichen verwenden. Durch den hochliegenden Wasserspiegel erleichtert es Badbenutzern den Ausstieg. Je nach Bedarf sind unterschiedliche Rinnenvolumen möglich.

# Finnland (klassisch)

Durch Formsteine in den Breiten 150 und 119 mm und mehrreihige Anordnung können unterschiedlichste Breiten realisiert werden. Als Zubehör stehen der Flüsterablauf Silent 100 und Abdeckroste aus Kunststoff zur Verfügung. Beim Einsatz im Privatbecken kann auch eine keramische Rinnenabdeckung verwendet werden.

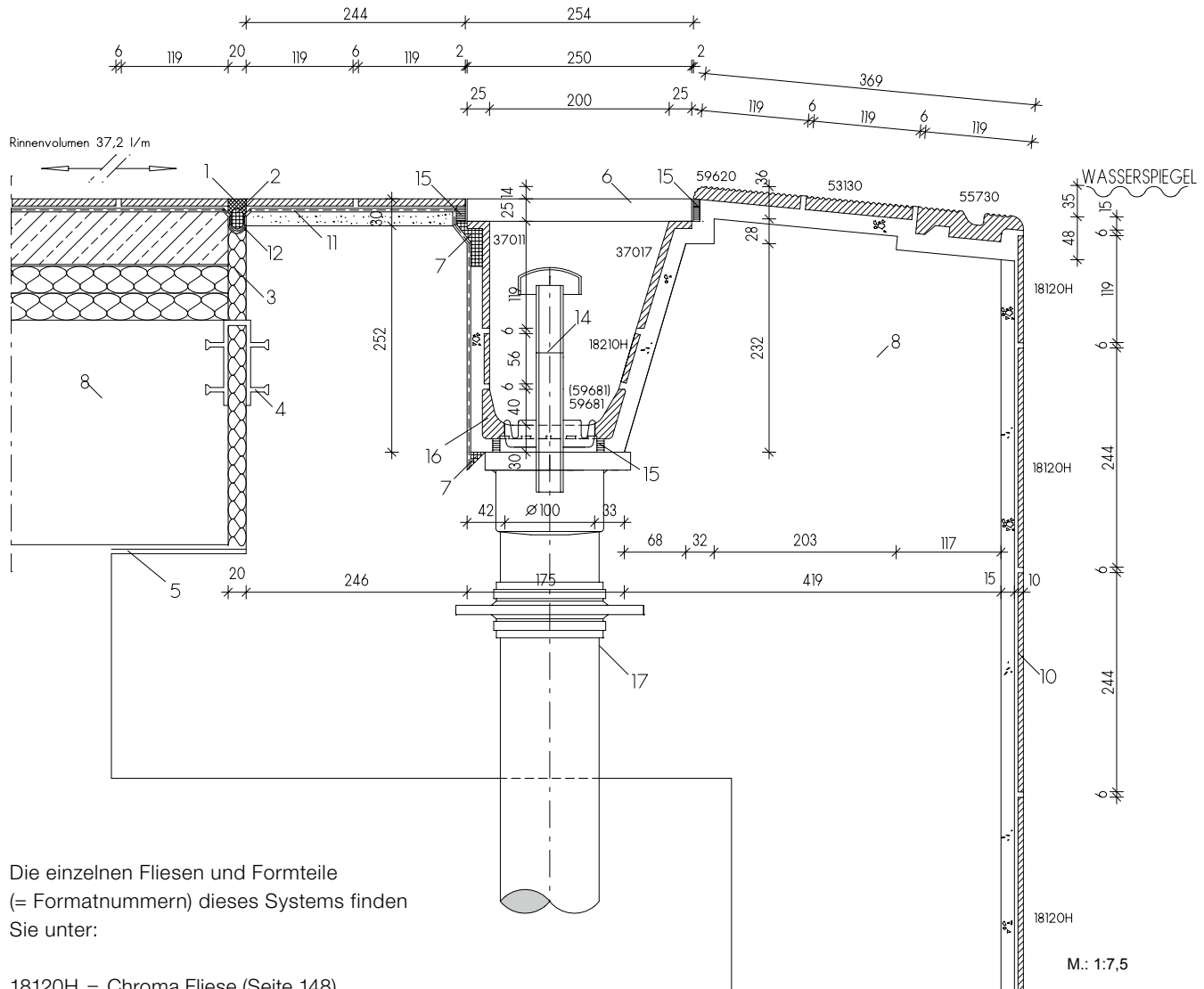

Die einzelnen Fliesen und Formteile (= Formatnummern) dieses Systems finden Sie unter:

- 18120H = Chroma Fliese (Seite 148)
- 55730 = Handfass-Stein (Seite 25)
- 53130 = Rillenplatte (Seite 106)
- 59620 = Rillenplatte (Seite 107)
- 37017 = schräge Schenkelplatte (Seite 113)
- 18210H = Chroma Riemchen (Seite 150 ff)
- 59681 = Rinnenschale mit Ablauf (Seite 113)
- 37011 = Schenkelplatte (Seite 113)
- Abdeckrost (Seite 84)
- Flüsterablauf Silent 100 (Seite 86)

**Legende:**

- 01 UW-Silikon
- 02 Geschlossenzellige PE-Schaumstoffrundschnur
- 03 Wasserbeständiges elastisches Füllmaterial
- 04 Fugenband-Profil
- 05 Gleitlager
- 06 AGROB BUCHTAL Kunststoff-Abdeckrost

- 07 Kapillarsperre Verguss (Verwahrung)
- 08 Beton mit hohem Wassereindringwiderstand (nach DIN EN 206/DIN 1045/DAfStB-WU-Richtlinie)
- 09 Konventionelle Dickbettverlegung
- 10 Dünnbettverlegung auf Zementputz (P III, CS IV ohne Kalkzusatz) (DIN 18157)
- 11 Verbundabdichtung
- 12 Dichtband
- 13 AGROB BUCHTAL Flüsterablauf „Silent W 2000“
- 14 AGROB BUCHTAL Ablaufbelüfter „Silent 100“
- 15 Objekt Fugenepoxi
- 16 AGROB BUCHTAL Steinzeug-Rinnenschale
- 17 Einlaufkasten/Ablaufrohr und Dichtflansch



### Handfass-Stein (119 mm breit) mit non-slip-Sicherheitsmarkierung



Handfass-Stein	„halber“ Handfass-Stein	Endstein links Eckradius 30 mm	Endstein rechts Eckradius 30 mm	Innenecke (Gehrungspaar)	Außenecke (Gehrungspaar) Eckradius 30 mm	Art. Nr. 55730
55730	55735	55737	55738	55732	55736	Formatnummer
244 x 119 x 15/30 mm	119 x 119 x 15/30	244 x 119 x 15/30	244 x 119 x 15/30	(2x) 112 x 112 x 15/30	(2x) 236 x 119 x 15/30	Nennmaß - cm
4,000	8,000					Herstellmaß mm
1,450/Stück	0,700/Stück	1,400/Stück	1,400/Stück	0,700/Paar	2,000/Paar	m - Stück
12 Stück	24 Stück	12 Stück	12 Stück	24 Paar	6 Paar	St./Paar - kg
3,000	3,000					Paket - St./Paar
17,400	16,800	16,800	16,800	16,800	12,000	Paket - m
Alb	Alb	Alb	Alb	Alb	Alb	Paket - kg
-/C	-/C	-/C	-/C	-/C	-/C	Produktnorm
<b>553001-55730</b>	<b>553001-55735</b>	<b>553001-55737</b>	<b>553001-55738</b>	<b>553001-55732</b>	<b>553001-55736</b>	Trittsicherheit
Preisgr. A487 (St.)	Preisgr. A452 (St.)	Preisgr. A506 (St.)	Preisgr. A506 (St.)	Preisgr. A547 (Paar)	Preisgr. A615 (Paar)	900 graubeige
<b>553002-55730</b>	<b>553002-55735</b>	<b>553002-55737</b>	<b>553002-55738</b>	<b>553002-55732</b>	<b>553002-55736</b>	900 graubeige
Preisgr. A487 (St.)	Preisgr. A452 (St.)	Preisgr. A506 (St.)	Preisgr. A506 (St.)	Preisgr. A547 (Paar)	Preisgr. A615 (Paar)	553002 azur hell
<b>340-55730</b>	<b>340-55735</b>	<b>340-55737</b>	<b>340-55738</b>	<b>340-55732</b>	<b>340-55736</b>	900 graubeige
Preisgr. A487 (St.)	Preisgr. A452 (St.)	Preisgr. A506 (St.)	Preisgr. A506 (St.)	Preisgr. A547 (Paar)	Preisgr. A615 (Paar)	340 n1/schwarz
<b>900567-55730</b>	<b>900567-55735</b>	<b>900567-55737</b>	<b>900567-55738</b>	<b>900567-55732</b>	<b>900567-55736</b>	91 n10/weiß
Preisgr. A511 (St.)	Preisgr. A467 (St.)	Preisgr. A528 (St.)	Preisgr. A528 (St.)	Preisgr. A587 (Paar)	Preisgr. A645 (Paar)	553001 azur aktiv
<b>900588-55730</b>	<b>900588-55735</b>	<b>900588-55737</b>	<b>900588-55738</b>	<b>900588-55732</b>	<b>900588-55736</b>	91 n10/weiß
Preisgr. A511 (St.)	Preisgr. A467 (St.)	Preisgr. A528 (St.)	Preisgr. A528 (St.)	Preisgr. A587 (Paar)	Preisgr. A645 (Paar)	553002 azur hell
<b>900044-55730</b>	<b>900044-55735</b>	<b>900044-55737</b>	<b>900044-55738</b>	<b>900044-55732</b>	<b>900044-55736</b>	91 n10/weiß
Preisgr. A511 (St.)	Preisgr. A467 (St.)	Preisgr. A528 (St.)	Preisgr. A528 (St.)	Preisgr. A587 (Paar)	Preisgr. A645 (Paar)	340 n1/schwarz



### Handfass-Stein (150 mm breit) mit non-slip-Sicherheitsmarkierung



Handfass-Stein	„halber“ Handfass-Stein	Endstein links Eckradius 30 mm	Endstein rechts Eckradius 30 mm	Innenecke (Gehrungspaar)	Außenecke (Gehrungspaar) Eckradius 30 mm	Art. Nr. 59420
59420	59425	59427	59428	59422	59426	Formatnummer
244 x 150 x 15/30	119 x 150 x 15/30	244 x 150 x 15/30	244 x 150 x 15/30	(2x) 143 x 143 x 15/30	(2x) 236 x 150 x 15/30	Nennmaß - cm
4,000	8,000					Herstellmaß mm
1,600/Stück	0,790/Stück	1,600/Stück	1,600/Stück	1,000/Paar	2,100/Paar	m - Stück
12 Stück	24 Stück	12 Stück	12 Stück	12 Paar	6 Paar	St./Paar - kg
3,000	3,000					Paket - St./Paar
19,200	18,960	19,200	19,200	12,000	12,600	Paket - m
Alb	Alb	Alb	Alb	Alb	Alb	Paket - kg
-/C	-/C	-/C	-/C	-/C	-/C	Produktnorm
<b>553001-59420</b>	<b>553001-59425</b>	<b>553001-59427</b>	<b>553001-59428</b>	<b>553001-59422</b>	<b>553001-59426</b>	Trittsicherheit
Preisgr. A511 (St.)	Preisgr. A467 (St.)	Preisgr. A528 (St.)	Preisgr. A528 (St.)	Preisgr. A587 (Paar)	Preisgr. A645 (Paar)	900 graubeige
<b>553002-59420</b>	<b>553002-59425</b>	<b>553002-59427</b>	<b>553002-59428</b>	<b>553002-59422</b>	<b>553002-59426</b>	553001 azur aktiv
Preisgr. A511 (St.)	Preisgr. A467 (St.)	Preisgr. A528 (St.)	Preisgr. A528 (St.)	Preisgr. A587 (Paar)	Preisgr. A645 (Paar)	900 graubeige
<b>340-59420</b>	<b>340-59425</b>	<b>340-59427</b>	<b>340-59428</b>	<b>340-59422</b>	<b>340-59426</b>	553002 azur hell
Preisgr. A511 (St.)	Preisgr. A467 (St.)	Preisgr. A528 (St.)	Preisgr. A528 (St.)	Preisgr. A587 (Paar)	Preisgr. A645 (Paar)	900 graubeige
<b>900567-59420</b>	<b>900567-59425</b>	<b>900567-59427</b>	<b>900567-59428</b>	<b>900567-59422</b>	<b>900567-59426</b>	340 n1/schwarz
Preisgr. A533 (St.)	Preisgr. A487 (St.)	Preisgr. A560 (St.)	Preisgr. A560 (St.)	Preisgr. A618 (Paar)	Preisgr. A668 (Paar)	340 n1/schwarz
<b>900588-59420</b>	<b>900588-59425</b>	<b>900588-59427</b>	<b>900588-59428</b>	<b>900588-59422</b>	<b>900588-59426</b>	91 n10/weiß
Preisgr. A533 (St.)	Preisgr. A487 (St.)	Preisgr. A560 (St.)	Preisgr. A560 (St.)	Preisgr. A618 (Paar)	Preisgr. A668 (Paar)	553001 azur aktiv
<b>900044-59420</b>	<b>900044-59425</b>	<b>900044-59427</b>	<b>900044-59428</b>	<b>900044-59422</b>	<b>900044-59426</b>	91 n10/weiß
Preisgr. A533 (St.)	Preisgr. A487 (St.)	Preisgr. A560 (St.)	Preisgr. A560 (St.)	Preisgr. A618 (Paar)	Preisgr. A668 (Paar)	553002 azur hell

<sup>1</sup> Abdeckroste siehe S. 84, Rinnenschale siehe S. 113

Für die auf dieser Seite gezeigten Produkte wird kein Palettenrabatt gewährt.



Die dargestellten Produkte können auch in anderen Farben der Serie Chroma non-slip gefertigt werden. Gerne prüfen wir die Möglichkeit einer solchen Sonderproduktion im Einzelfall.

Handfass-Stein und Randstein (140 mm breit) mit Rostaufleger und non-slip-Sicherheitsmarkierung

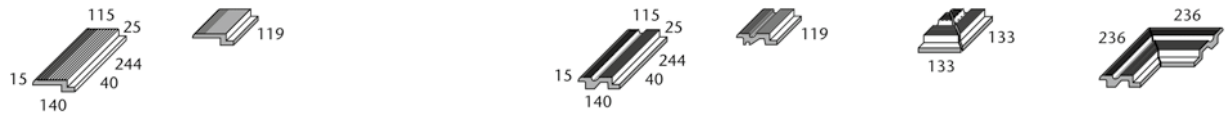

	Randstein zu Art. 55760	Randstein zu Art. 55765	Handfass-Stein	„halber“ Handfass-Stein	Innenecke (Gehrungspaar)	Außenecke (Gehrungspaar) Eckradius 30 mm
Formatnummer	55770	55775	55760	55765	55762	55766
Nennmaß - cm						
Herstellmaß mm	244 x 140 x 15/40	119 x 140 x 15/40	244 x 140 x 15/40	119 x 140 x 15/40	(2x) 133 x 133 x 15/40	(2x) 236 x 140 x 15/40
m - Stück	4,000	8,000	4,000	8,000		
St./Paar - kg	1,300/Stück	0,780/Stück	1,550/Stück	0,780/Stück	1,000/Paar	2,300/Paar
Paket - St./Paar	12 Stück	24 Stück	9 Stück	18 Stück	2 Paar	4 Paar
Paket - m	3,000	3,000	2,250	2,250		
Paket - kg	15,600	16,720	13,950	14,040	2,000	9,200
Produktnorm	Alb	Alb	Alb	Alb	Alb	Alb
Trittsicherheit	-/C	-/C	-/C	-/C	-/C	-/C
900 graubeige	<b>553001-55770</b>	<b>553001-55775</b>	<b>553001-55760</b>	<b>553001-55765</b>	<b>553001-55762</b>	<b>553001-55766</b>
553001 azur aktiv VO	Preisgr. A489 (St.)	Preisgr. A452 (St.)	Preisgr. A556 (St.)	Preisgr. A452 (St.)	Preisgr. A645 (Paar)	Preisgr. A683 (Paar)
900 graubeige	<b>553002-55770</b>	<b>553002-55775</b>	<b>553002-55760</b>	<b>553002-55765</b>	<b>553002-55762</b>	<b>553002-55766</b>
553002 azur hell VO	Preisgr. A489 (St.)	Preisgr. A452 (St.)	Preisgr. A556 (St.)	Preisgr. A452 (St.)	Preisgr. A645 (Paar)	Preisgr. A683 (Paar)
900 graubeige	<b>340-55770</b>	<b>340-55775</b>	<b>340-55760</b>	<b>340-55765</b>	<b>340-55762</b>	<b>340-55766</b>
340 n1/schwarz VO	Preisgr. A489 (St.)	Preisgr. A452 (St.)	Preisgr. A556 (St.)	Preisgr. A452 (St.)	Preisgr. A645 (Paar)	Preisgr. A683 (Paar)
91 n10/weiß	<b>900567-55770</b>	<b>900567-55775</b>	<b>900567-55760</b>	<b>900567-55765</b>	<b>900567-55762</b>	<b>900567-55766</b>
553001 azur aktiv VO	Preisgr. A506 (St.)	Preisgr. A463 (St.)	Preisgr. A577 (St.)	Preisgr. A463 (St.)	Preisgr. A668 (Paar)	Preisgr. A705 (Paar)
91 n10/weiß	<b>900588-55770</b>	<b>900588-55775</b>	<b>900588-55760</b>	<b>900588-55765</b>	<b>900588-55762</b>	<b>900588-55766</b>
553002 azur hell VO	Preisgr. A506 (St.)	Preisgr. A463 (St.)	Preisgr. A577 (St.)	Preisgr. A463 (St.)	Preisgr. A668 (Paar)	Preisgr. A705 (Paar)
91 n10/weiß	<b>900044-55770</b>	<b>900044-55775</b>	<b>900044-55760</b>	<b>900044-55765</b>	<b>900044-55762</b>	<b>900044-55766</b>
340 n1/schwarz VO	Preisgr. A506 (St.)	Preisgr. A463 (St.)	Preisgr. A577 (St.)	Preisgr. A463 (St.)	Preisgr. A668 (Paar)	Preisgr. A705 (Paar)



Randstein mit non-slip-Sicherheitsmarkierung



	Randstein	„halber“ Randstein	Innenecke (Gehrungspaar)	Außenecke (Gehrungspaar)
Formatnummer	55720	55725	55722	55729
Nennmaß - cm				
Herstellmaß mm	244 x 140 x 20/50	119 x 140 x 20/50	(2x) 240 x 140 x 20/50	(2x) 133 x 133 x 20/50
m - Stück	4,000	8,000		
St./Paar - kg	1,500/Stück	0,730/Stück	2,200/Paar	0,700/Paar
Paket - St./Paar	10 Stück	20 Stück	5 Paar	4 Paar
Paket - m	2,500	2,500		
Paket - kg	15,000	14,600	11,000	2,800
Produktnorm	Alb	Alb	Alb	Alb
Trittsicherheit	-/C	-/C	-/C	-/C
900 graubeige	<b>553001-55720</b>	<b>553001-55725</b>	<b>553001-55722</b>	<b>553001-55729</b>
553001 azur aktiv VO	Preisgr. A528 (St.)	Preisgr. A480 (St.)	Preisgr. A668 (Paar)	Preisgr. A604 (Paar)
900 graubeige	<b>553002-55720</b>	<b>553002-55725</b>	<b>553002-55722</b>	<b>553002-55729</b>
553002 azur hell VO	Preisgr. A528 (St.)	Preisgr. A480 (St.)	Preisgr. A668 (Paar)	Preisgr. A604 (Paar)
900 graubeige	<b>340-55720</b>	<b>340-55725</b>	<b>340-55722</b>	<b>340-55729</b>
340 n1/schwarz VO	Preisgr. A528 (St.)	Preisgr. A480 (St.)	Preisgr. A668 (Paar)	Preisgr. A604 (Paar)
91 n10/weiß	<b>900567-55720</b>	<b>900567-55725</b>	<b>900567-55722</b>	<b>900567-55729</b>
553001 azur aktiv VO	Preisgr. A556 (St.)	Preisgr. A506 (St.)	Preisgr. A708 (Paar)	Preisgr. A636 (Paar)
91 n10/weiß	<b>900588-55720</b>	<b>900588-55725</b>	<b>900588-55722</b>	<b>900588-55729</b>
553002 azur hell VO	Preisgr. A556 (St.)	Preisgr. A506 (St.)	Preisgr. A708 (Paar)	Preisgr. A636 (Paar)
91 n10/weiß	<b>900044-55720</b>	<b>900044-55725</b>	<b>900044-55722</b>	<b>900044-55729</b>
340 n1/schwarz VO	Preisgr. A556 (St.)	Preisgr. A506 (St.)	Preisgr. A708 (Paar)	Preisgr. A636 (Paar)

<sup>1</sup> Abdeckroste siehe S. 84



Für die auf dieser Seite gezeigten Produkte wird kein Palettenrabatt gewährt.

Die dargestellten Produkte können auch in anderen Farben der Serie Chroma non-slip gefertigt werden. Gerne prüfen wir die Möglichkeit einer solchen Sonderproduktion im Einzelfall.

Randsteine mit Rostaufleger und non-slip-Sicherheitsmarkierung

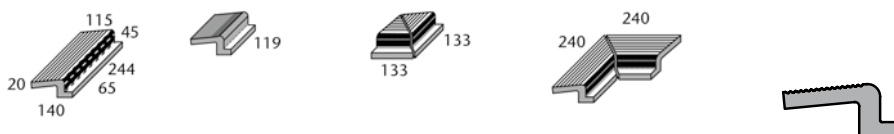

			Randstein	„halber“ Randstein	Innenecke (Gehrungspaar)	Außenecke (Gehrungspaar)	Art. Nr. 55740
			55740	55745	55742	55749	Formatnummer
			244 x 140 x 20/65	119 x 140 x 20/65	(2x) 133 x 133 x 20/65	(2x) 240 x 140 x 20/65	Nennmaß - cm
			4,000	8,000			Herstellmaß mm
			1,850/Stück	0,900/Stück	0,900/Paar	2,700/Paar	m - Stück
			6 Stück	12 Stück	4 Paar	3 Paar	St./Paar - kg
			1,500	1,500			Paket - St./Paar
			11,100	10,800	3,600	8,100	Paket - m
			Alb	Alb	Alb	Alb	Paket - kg
			-/C	-/C	-/C	-/C	Produktnorm
			553001-55740	553001-55745	553001-55742	553001-55749	Trittsicherheit
			Preisgr. A556 (St.)	Preisgr. A506 (St.)	Preisgr. A645 (Paar)	Preisgr. A683 (Paar)	900 graubeige
			553002-55740	553002-55745	553002-55742	553002-55749	553001 azur aktiv <input type="checkbox"/> VO
			Preisgr. A556 (St.)	Preisgr. A506 (St.)	Preisgr. A645 (Paar)	Preisgr. A683 (Paar)	900 graubeige
			340-55740	340-55745	340-55742	340-55749	553002 azur hell <input type="checkbox"/> VO
			Preisgr. A556 (St.)	Preisgr. A506 (St.)	Preisgr. A645 (Paar)	Preisgr. A683 (Paar)	900 graubeige
			900567-55740	900567-55745	900567-55742	900567-55749	340 n1/schwarz <input type="checkbox"/> VO
			Preisgr. A577 (St.)	Preisgr. A511 (St.)	Preisgr. A668 (Paar)	Preisgr. A708 (Paar)	91 n10/weiß
			900588-55740	900588-55745	900588-55742	900588-55749	553001 azur aktiv <input type="checkbox"/> VO
			Preisgr. A577 (St.)	Preisgr. A511 (St.)	Preisgr. A668 (Paar)	Preisgr. A708 (Paar)	91 n10/weiß
			900044-55740	900044-55745	900044-55742	900044-55749	553002 azur hell <input type="checkbox"/> VO
			Preisgr. A577 (St.)	Preisgr. A511 (St.)	Preisgr. A668 (Paar)	Preisgr. A708 (Paar)	91 n10/weiß
							340 n1/schwarz <input type="checkbox"/> VO



Randsteine mit Rostaufleger

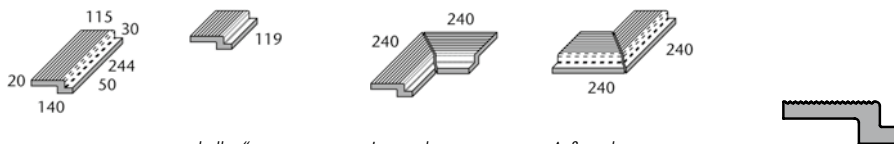

			Randstein	„halber“ Randstein	Innenecke (Gehrungspaar)	Außenecke (Gehrungspaar)	Art. Nr. 55750
			55750	55755	55752	55759	Formatnummer
			244 x 140 x 20/50	119 x 140 x 20/50	(2x) 240 x 140 x 20/50	(2x) 240 x 140 x 20/50	Nennmaß - cm
			4,000	8,000			Herstellmaß mm
			1,780/Stück	0,880/Stück	2,600/Paar	2,600/Paar	m - Stück
			8 Stück	16 Stück	4 Paar	4 Paar	St./Paar - kg
			2,000	2,000			Paket - St./Paar
			14,240	14,080	10,400	10,400	Paket - m
			Alb	Alb	Alb	Alb	Paket - kg
			-/C	-/C	-/C	-/C	Produktnorm
			900-55750	900-55755	900-55752	900-55759	Trittsicherheit
			Preisgr. A539 (St.)	Preisgr. A487 (St.)	Preisgr. A663 (Paar)	Preisgr. A663 (Paar)	graubeige <input type="checkbox"/> VO
			91-55750	91-55755	91-55752	91-55759	neutral 10 <input type="checkbox"/> VO
			Preisgr. A560 (St.)	Preisgr. A506 (St.)	Preisgr. A689 (Paar)	Preisgr. A689 (Paar)	(aktivweiß) <input type="checkbox"/> VO

<sup>1</sup> Abdeckroste siehe S. 84

Für die auf dieser Seite gezeigten Produkte wird kein Palettenrabatt gewährt.



Die dargestellten Produkte können auch in anderen Farben der Serie Chroma non-slip gefertigt werden. Gerne prüfen wir die Möglichkeit einer solchen Sonderproduktion im Einzelfall.

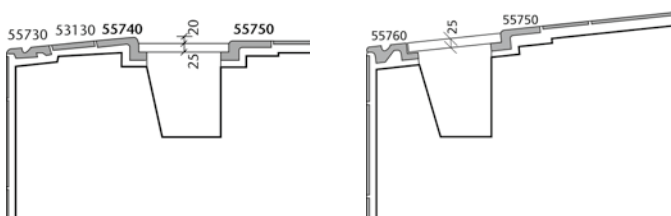





## Ein Klassiker neu gedacht

Die Weiterentwicklung des weltweit verbreiteten Klassikers Finnland (vgl. S. 22 ff) ist ebenso universell einsetzbar. Ein wichtiger Unterschied im Detail ist der abgeschrägte Rillenstein. Sein keilförmiger Längsschnitt erleichtert die Erstellung der Betonkonstruktion entscheidend: Die Oberseite der Beckenwand kann waagrecht ausgeführt werden. Für das nötige Gefälle zum Becken hin sorgt dann der Rillenstein. Reduzierter Wellenschlag und der hochliegende Wasserspiegel sorgen auch hier für erhöhten Komfort beim Schwimmen und beim Verlassen des Beckens. Für Finnland II sprechen auch die 500 mm langen Formstücke, die den Fugenanteil senken. Statt der Standard Abdeckroste aus Kunststoff ist bei privaten Pools auch der Einsatz von keramischen Rinnenabdeckungen möglich (siehe System Wiesbaden Stil auf S. 42 ff).

# Finnland II (Rillenstein schräg)

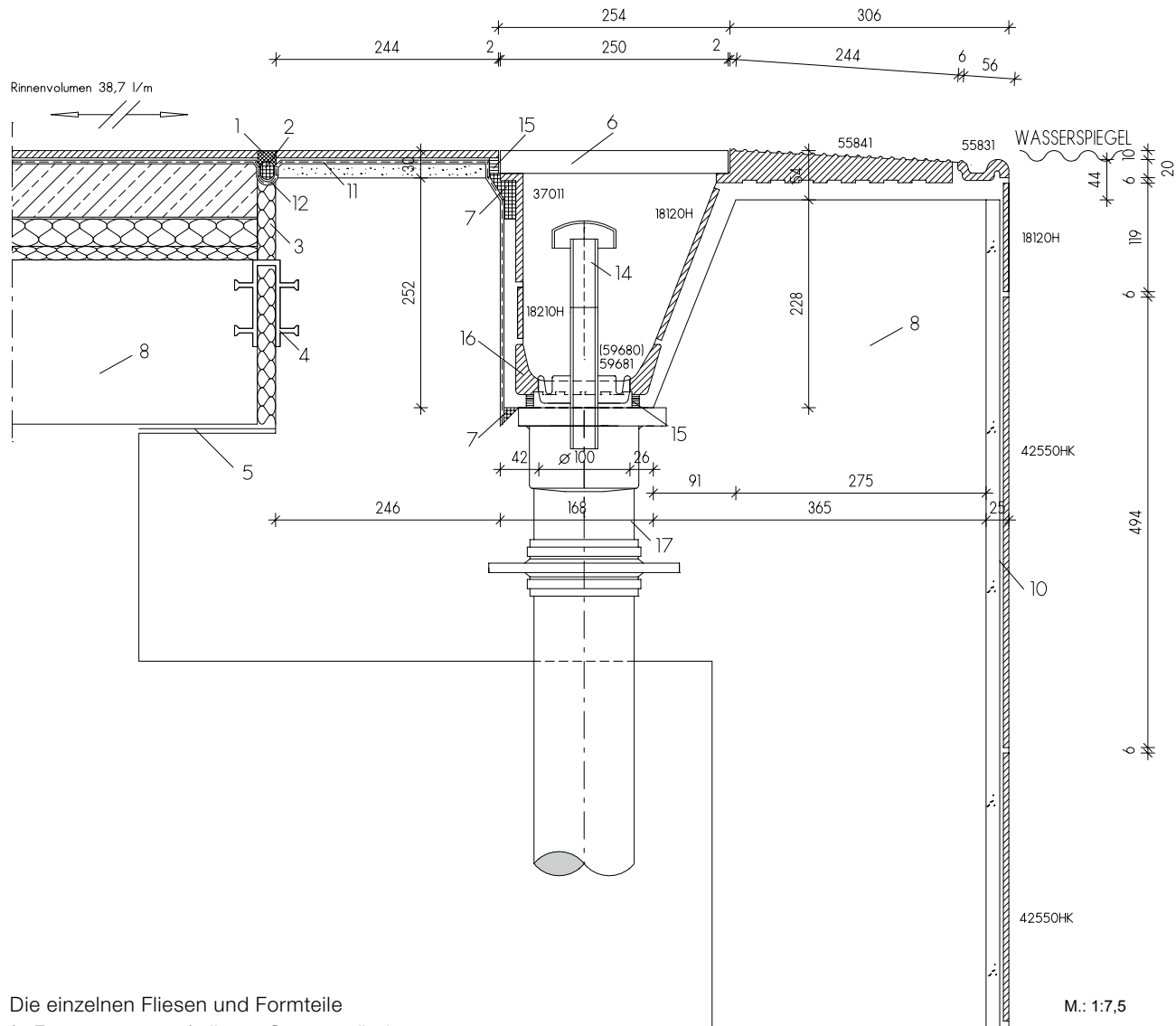

Die einzelnen Fliesen und Formteile  
(= Formatnummern) dieses Systems finden  
Sie unter:

- 42550HK = Chroma Fliese (Seite 148 ff)
  - 55831 = Handfaßstein (Seite 31)
  - 55841 = schräger Rinnenstein (Seite 32)
  - 18120H = Chroma Fliese (Seite 148 ff)
  - 59681 = Rinnenschale mit Ablauf (Seite 113)
  - 18210H = Chroma Riemchen (Seite 148 ff)
  - 37011 = Schenkelplatte (Seite 113)
  - Abdeckrost (Seite 84)
  - Flüsterablauf Silent 100 (Seite 86)
- Legende:**
- 01 UW-Silikon
  - 02 Geschlossenzellige PE-Schaumstoffrundschnur
  - 03 Wasserbeständiges elastisches Füllmaterial
  - 04 Fugenband-Profil
  - 05 Gleitlager

- 06 AGROB BUCHTAL Kunststoff-Abdeckrost
- 07 Kapillarsperre Verguss (Verwahrung)
- 08 Beton mit hohem Wassereindringwiderstand  
(nach DIN EN 206/DIN 1045/DAfStB-WU-Richtlinie)
- 09 Konventionelle Dickbettverlegung
- 10 Dünnbettverlegung auf Zementputz  
(P III, CS IV ohne Kalkzusatz) (DIN 18157)
- 11 Verbundabdichtung
- 12 Dichtband
- 13 AGROB BUCHTAL Flüsterablauf  
„Silent W 2000“
- 14 AGROB BUCHTAL Ablaufbelüfter „Silent 100“
- 15 Objekt Fugenepoxi
- 16 AGROB BUCHTAL Steinzeug-Rinnenschale
- 17 Einlaufkasten/Ablaufrohr und Dichtflansch

### Handfass-Stein



	Handfass-Stein 50 cm	Handfass-Stein 25 cm	Handfass-Stein 12,5 cm	Innenecke (Gehrungspaar)	Außenecke (Gehrungspaar) Eckradius 30 mm	Art. Nr. 55830
	55831	55830	55835	55832	55836	Formatnummer
	494 x 56 x 20/12,5	244 x 56 x 20/12,5	119 x 56 x 20/12,5	(2x) 49 x 49 x 20/12,5	(2x) 236 x 56 x 20/12,5	Nennmaß - cm
	2,000	4,000	8,000			Herstellmaß mm
	0,910/Stück	0,450/Stück	0,220/Stück	0,080/Paar	0,790/Paar	m - Stück
	8 Stück	28 Stück	56 Stück	18 Paar	14 Paar	St./Paar - kg
	4,000	7,000	7,000			Paket - St./Paar
	7,280	12,600	12,320	1,440	11,060	Paket - m
	Alb	Alb	Alb	Alb	Alb	Paket - kg
	-/C	-/C	-/C	-/C	-/C	Produktnorm
	<b>553001-55831</b>	<b>553001-55830</b>	<b>553001-55835</b>	<b>553001-55832</b>	<b>553001-55836</b>	Trittsicherheit
	Preisgr. A514 (St.)	Preisgr. A471 (St.)	Preisgr. A441 (St.)	Preisgr. A519 (Paar)	Preisgr. A581 (Paar)	azur aktiv <input type="checkbox"/>
	<b>553002-55831</b>	<b>553002-55830</b>	<b>553002-55835</b>	<b>553002-55832</b>	<b>553002-55836</b>	azur hell <input type="checkbox"/>
	Preisgr. A514 (St.)	Preisgr. A471 (St.)	Preisgr. A441 (St.)	Preisgr. A519 (Paar)	Preisgr. A581 (Paar)	neutral 1 <input type="checkbox"/>
	<b>340-55831</b>	<b>340-55830</b>	<b>340-55835</b>	<b>340-55832</b>	<b>340-55836</b>	(tiefschwarz) <input type="checkbox"/>
	Preisgr. A514 (St.)	Preisgr. A471 (St.)	Preisgr. A441 (St.)	Preisgr. A519 (Paar)	Preisgr. A581 (Paar)	



### Randstein, Treppenauftritt

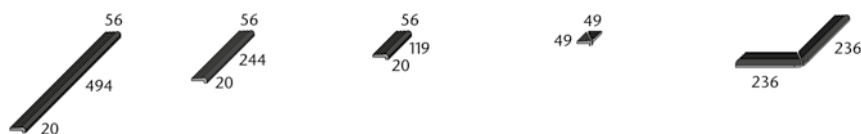

	Randstein 50 cm	Randstein 25 cm	Randstein 12,5 cm	Innenecke (Gehrungspaar)	Außenecke (Gehrungspaar) Eckradius 30 mm	Art. Nr. 55820
	55821	55820	55825	55822	55826	Formatnummer
	494 x 56 x 20/12,5	244 x 56 x 20/12,5	119 x 56 x 20/12,5	(2x) 49 x 49 x 20/12,5	(2x) 236 x 56 x 20/12,5	Nennmaß - cm
	2,000	4,000	8,000			Herstellmaß mm
	0,770/Stück	0,380/Stück	0,190/Stück	0,100/Paar	0,620/Paar	m - Stück
	12 Stück	42 Stück	84 Stück	18 Paar	14 Paar	St./Paar - kg
	6,000	10,500	10,500			Paket - St./Paar
	9,240	15,960	15,960	1,440	11,060	Paket - m
	Alb	Alb	Alb	Alb	Alb	Paket - kg
	-/C	-/C	-/C	-/C	-/C	Produktnorm
	<b>553001-55821</b>	<b>553001-55820</b>	<b>553001-55825</b>	<b>553001-55822</b>	<b>553001-55826</b>	Trittsicherheit
	Preisgr. A475 (St.)	Preisgr. A441 (St.)	Preisgr. A425 (St.)	Preisgr. A484 (Paar)	Preisgr. A528 (Paar)	azur aktiv <input type="checkbox"/>
	<b>553002-55821</b>	<b>553002-55820</b>	<b>553002-55825</b>	<b>553002-55822</b>	<b>553002-55826</b>	azur hell <input type="checkbox"/>
	Preisgr. A475 (St.)	Preisgr. A441 (St.)	Preisgr. A425 (St.)	Preisgr. A484 (Paar)	Preisgr. A528 (Paar)	neutral 1 <input type="checkbox"/>
	<b>340-55821</b>	<b>340-55820</b>	<b>340-55825</b>	<b>340-55822</b>	<b>340-55826</b>	(tiefschwarz) <input type="checkbox"/>
	Preisgr. A475 (St.)	Preisgr. A441 (St.)	Preisgr. A425 (St.)	Preisgr. A484 (Paar)	Preisgr. A528 (Paar)	

<sup>1</sup> Abdeckkante siehe S. 84, Rinnenschale siehe S. 113

Für die auf dieser Seite gezeigten Produkte wird kein Palettenrabatt gewährt.



Die dargestellten Produkte können auch in anderen Farben der Serie Chroma non-slip gefertigt werden. Gerne prüfen wir die Möglichkeit einer solchen Sonderproduktion im Einzelfall.

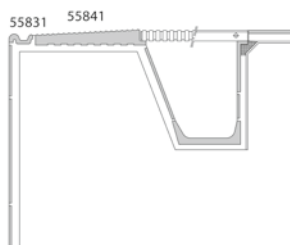

Rillenstein schräg zur Fortführung des Beckenkopfsystems „Finland II“<sup>2</sup>

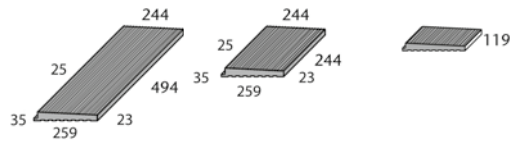

Rillenplatten 12,5 mm stark zur Fortführung des Beckenkopfsystems „Finland II“<sup>2</sup>

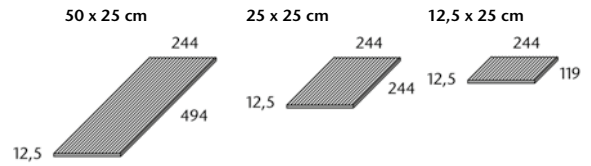

	gerillt 50 cm	gerillt 25 cm	gerillt 12,5 cm	gerillt	gerillt	gerillt
Formatnummer	55841	55840	55845	53151	53150	53159
Nennmaß - cm/in	50 x 25 / 20 x 10	25 x 25 / 10 x 10	12,5 x 25 / 5 x 10	50 x 25 / 20 x 10	25 x 25 / 10 x 10	12,5 x 25 / 5 x 10
Herstellmaß mm	494 x 244 x 23/35	244 x 244 x 23/35	119 x 244 x 23/35	494 x 244 x 12,5	244 x 244 x 12,5	119 x 244 x 12,5
m - Stück	2,000	4,000	8,000	2,000	4,000	8,000
Stück - kg	8,100	3,950	1,930	3,550	1,775	0,888
Paket - Stück	2	6	12	6	9	21
Paket - m	1,000	1,500	1,500	3,000	2,250	2,625
Paket - kg	16,200	23,700	37,306	21,300	15,975	18,648
Produktnorm	Alb	Alb	Alb	Alb	Alb	Alb
Trittsicherheit	-/C	-/C	-/C	siehe unten	siehe unten	siehe unten
graubeige	<b>900-55841<sup>4</sup></b> Preisgr. A638 (St.)	<b>900-55840<sup>4</sup></b> Preisgr. A556 (St.)	<b>900-55845<sup>4</sup></b> Preisgr. A506 (St.)	-/C <b>900-53151<sup>4</sup></b> Preisgr. A463 (St.)	-/C <b>900-53150<sup>4</sup></b> Preisgr. A430 (St.)	-/C <b>900-53159<sup>4</sup></b> Preisgr. A410 (St.)
neutral 10 (aktivweiß)	<b>91-55841</b> Preisgr. A663 (St.)	<b>91-55840</b> Preisgr. A573 (St.)	<b>91-55845</b> Preisgr. A511 (St.)	-/C <b>91-53151</b> Preisgr. A528 (St.)	-/C <b>91-53150</b> Preisgr. A465 (St.)	-/C <b>91-53159</b> Preisgr. A423 (St.)
azur aktiv	<b>553001-55841</b> Preisgr. A683 (St.)	<b>553001-55840</b> Preisgr. A587 (St.)	<b>553001-55845</b> Preisgr. A519 (St.)	-/C <b>553001-53151</b> Preisgr. A545 (St.)	-/C <b>553001-53150</b> Preisgr. A471 (St.)	-/C <b>553001-53159</b> Preisgr. A426 (St.)
azur hell	<b>553002-55841</b> Preisgr. A683 (St.)	<b>553002-55840</b> Preisgr. A587 (St.)	<b>553002-55845</b> Preisgr. A519 (St.)	-/C <b>553002-53151</b> Preisgr. A545 (St.)	-/C <b>553002-53150</b> Preisgr. A471 (St.)	-/C <b>553002-53159</b> Preisgr. A426 (St.)
neutral 1 (tiefschwarz)	<b>340-55841</b> Preisgr. A683 (St.)	<b>340-55840</b> Preisgr. A587 (St.)	<b>340-55845</b> Preisgr. A519 (St.)	-/C <b>340-53151</b> Preisgr. A545 (St.)	-/C <b>340-53150</b> Preisgr. A471 (St.)	-/C <b>340-53159</b> Preisgr. A426 (St.)
Area Pro anthrazit				R11/C <b>435601H<sup>1/5/6</sup></b> Preisgr. A560 (St.)	R11/C <b>435613H<sup>1/5/6</sup></b> Preisgr. A480 (St.)	R11/C <b>435625H<sup>1/5/6</sup></b> Preisgr. A430 (St.)
Area Pro basalt				R11/C <b>435602H<sup>1/5/6</sup></b> Preisgr. A560 (St.)	R11/C <b>435614H<sup>1/5/6</sup></b> Preisgr. A480 (St.)	R11/C <b>435626H<sup>1/5/6</sup></b> Preisgr. A430 (St.)
Area Pro kiesel				R11/C <b>435603H<sup>1/5/6</sup></b> Preisgr. A560 (St.)	R11/C <b>435615H<sup>1/5/6</sup></b> Preisgr. A480 (St.)	R11/C <b>435627H<sup>1/5/6</sup></b> Preisgr. A430 (St.)
Area Pro stein				R11/C <b>435604H<sup>1/5/6</sup></b> Preisgr. A560 (St.)	R11/C <b>435616H<sup>1/5/6</sup></b> Preisgr. A480 (St.)	R11/C <b>435628H<sup>1/5/6</sup></b> Preisgr. A430 (St.)
Area Pro sandweiß				R11/C <b>435605H<sup>1/5/6</sup></b> Preisgr. A560 (St.)	R11/C <b>435617H<sup>1/5/6</sup></b> Preisgr. A480 (St.)	R11/C <b>435629H<sup>1/5/6</sup></b> Preisgr. A430 (St.)
Area Pro sandgrau				R11/C <b>435606H<sup>1/5/6</sup></b> Preisgr. A560 (St.)	R11/C <b>435618H<sup>1/5/6</sup></b> Preisgr. A480 (St.)	R11/C <b>435630H<sup>1/5/6</sup></b> Preisgr. A430 (St.)
Area Pro sand				R11/C <b>435607H<sup>1/5/6</sup></b> Preisgr. A560 (St.)	R11/C <b>435619H<sup>1/5/6</sup></b> Preisgr. A480 (St.)	R11/C <b>435631H<sup>1/5/6</sup></b> Preisgr. A430 (St.)
Area Pro muskat				R11/C <b>435608H<sup>1/5/6</sup></b> Preisgr. A560 (St.)	R11/C <b>435620H<sup>1/5/6</sup></b> Preisgr. A480 (St.)	R11/C <b>435632H<sup>1/5/6</sup></b> Preisgr. A430 (St.)
Area Pro platin				R11/C <b>435609H<sup>1/5/6</sup></b> Preisgr. A560 (St.)	R11/C <b>435621H<sup>1/5/6</sup></b> Preisgr. A480 (St.)	R11/C <b>435633H<sup>1/5/6</sup></b> Preisgr. A430 (St.)
Area Pro sandbeige				R11/C <b>435610H<sup>1/5/6</sup></b> Preisgr. A560 (St.)	R11/C <b>435622H<sup>1/5/6</sup></b> Preisgr. A480 (St.)	R11/C <b>435634H<sup>1/5/6</sup></b> Preisgr. A430 (St.)
Area Pro ziegel				R11/C <b>435611H<sup>1/5/6</sup></b> Preisgr. A560 (St.)	R11/C <b>435623H<sup>1/5/6</sup></b> Preisgr. A480 (St.)	R11/C <b>435635H<sup>1/5/6</sup></b> Preisgr. A430 (St.)
Area Pro lehm				R11/C <b>435612H<sup>1/5/6</sup></b> Preisgr. A560 (St.)	R11/C <b>435624H<sup>1/5/6</sup></b> Preisgr. A480 (St.)	R11/C <b>435636H<sup>1/5/6</sup></b> Preisgr. A430 (St.)



<sup>1</sup> <sup>2</sup> Kopfkante rektifiziert

<sup>3</sup> Abdeckroste siehe S. 84, Rinnenschale siehe S. 113  
<sup>4</sup> Artikel fallen unter DIN EN 14411, Gruppe Alb, unglasiert (UGL)  
<sup>5</sup> Alle Artikel fallen unter DIN EN 14411, Gruppe Ala, unglasiert (UGL)  
<sup>6</sup> mit Hytect veredelt

Für die auf dieser Seite gezeigten Produkte wird kein Palettenrabatt gewährt.



Die dargestellten Produkte können auch in anderen Farben der Serie Chroma non-slip gefertigt werden. Gerne prüfen wir die Möglichkeit einer solchen Sonderproduktion im Einzelfall.



Rillenplatten 12,5 mm stark  
zur Fortführung des Beckenkopfsystems  
„Finland II“<sup>1/2</sup>

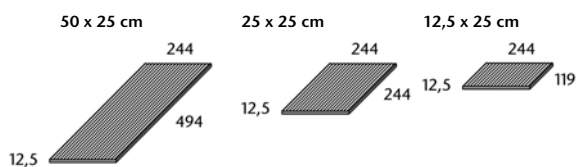

	gerillt	gerillt	gerillt	
	53151	53150	53159	Formatnummer
	50 x 25 / 20 x 10	25 x 25 / 10 x 10	12,5 x 25 / 5 x 10	Nennmaß - cm/in
	494 x 244 x 12,5	244 x 244 x 12,5	119 x 244 x 12,5	Herstellmaß mm
	2,000	4,000	8,000	m - Stück
	3,550	1,775	0,888	Stück - kg
	6	9	21	Paket - Stück
	3,000	2,250	2,625	Paket - m
	21,300	15,975	18,648	Paket - kg
	Ala	Ala	Ala	Produktnorm
	R11/C	R11/C	R11/C	Trittsicherheit
	430789H	430793H	430802H	Ascona
	Preisgr. A560 (St.)	Preisgr. A480 (St.)	Preisgr. A430 (St.)	pearl <input type="checkbox"/> V3
	430790H	430794H	430803H	Ascona
	Preisgr. A560 (St.)	Preisgr. A480 (St.)	Preisgr. A430 (St.)	mud <input type="checkbox"/> V3
	430791H	430795H	430804H	Ascona
	Preisgr. A560 (St.)	Preisgr. A480 (St.)	Preisgr. A430 (St.)	stone <input type="checkbox"/> V3
	430792H	430796H	430805H	Ascona
	Preisgr. A560 (St.)	Preisgr. A480 (St.)	Preisgr. A430 (St.)	graphite <input type="checkbox"/> V3
	431551H	431553H	431555H	Ascona
	Preisgr. A560 (St.)	Preisgr. A480 (St.)	Preisgr. A430 (St.)	shell <input type="checkbox"/> V3
	431552H	431554H	431556H	Ascona
	Preisgr. A560 (St.)	Preisgr. A480 (St.)	Preisgr. A430 (St.)	sand <input type="checkbox"/> V3
	8460-53151	8460-53150	8460-53159	Quarzit
	Preisgr. A560 (St.)	Preisgr. A480 (St.)	Preisgr. A430 (St.)	basaltgrau <input type="checkbox"/> V4
	8461-53151	8461-53150	8461-53159	Quarzit
	Preisgr. A560 (St.)	Preisgr. A480 (St.)	Preisgr. A430 (St.)	quarzgrau <input type="checkbox"/> V4
	8462-53151	8462-53150	8462-53159	Quarzit
	Preisgr. A560 (St.)	Preisgr. A480 (St.)	Preisgr. A430 (St.)	sandbeige <input type="checkbox"/> V4
	8463-53151	8463-53150	8463-53159	Quarzit
	Preisgr. A560 (St.)	Preisgr. A480 (St.)	Preisgr. A430 (St.)	sepiabraun <input type="checkbox"/> V4
	8464-53151	8464-53150	8464-53159	Quarzit
	Preisgr. A560 (St.)	Preisgr. A480 (St.)	Preisgr. A430 (St.)	weißgrau <input type="checkbox"/> V4



**Kopfkante rektifiziert**



<sup>3</sup> Abdeckroste siehe S. 84, Rinnenschale siehe S. 113

Für die auf dieser Seite gezeigten Produkte wird kein Palettenrabatt gewährt.





## Flüsternde Spezialisten

Mit vier unterschiedlichen Ausführungen wird das System Wiesbaden auch speziellen Anforderungen, zum Beispiel bei Therapiebecken oder Strömungskanälen, gerecht. Ausgerüstet mit dem Flüsterablauf Silent W 2000, dämpft Wiesbaden hörbar den Geräuschpegel in der Schwimmhalle.

### **Beckenkopfsystem Wiesbaden hochliegend**

Bewährt in Freizeit- und Erlebnisbädern sowie in Thermal- und Freibädern, überzeugt dieses System unter anderem durch seine rationale Bauart. Der große Rinnenstein vereint alle Anforderungen in einem einzigen Bauelement: Überlaufkante, Handfasse und Rinne. Das spart Zeit und Kosten beim Bäderbau. Wie alle Beckenkopfsysteme von AGROB BUCHTAL ist der Wiesbaden Rinnenstein ohne Hohlräume gefertigt und daher besonders robust.

# Wiesbaden hochliegend

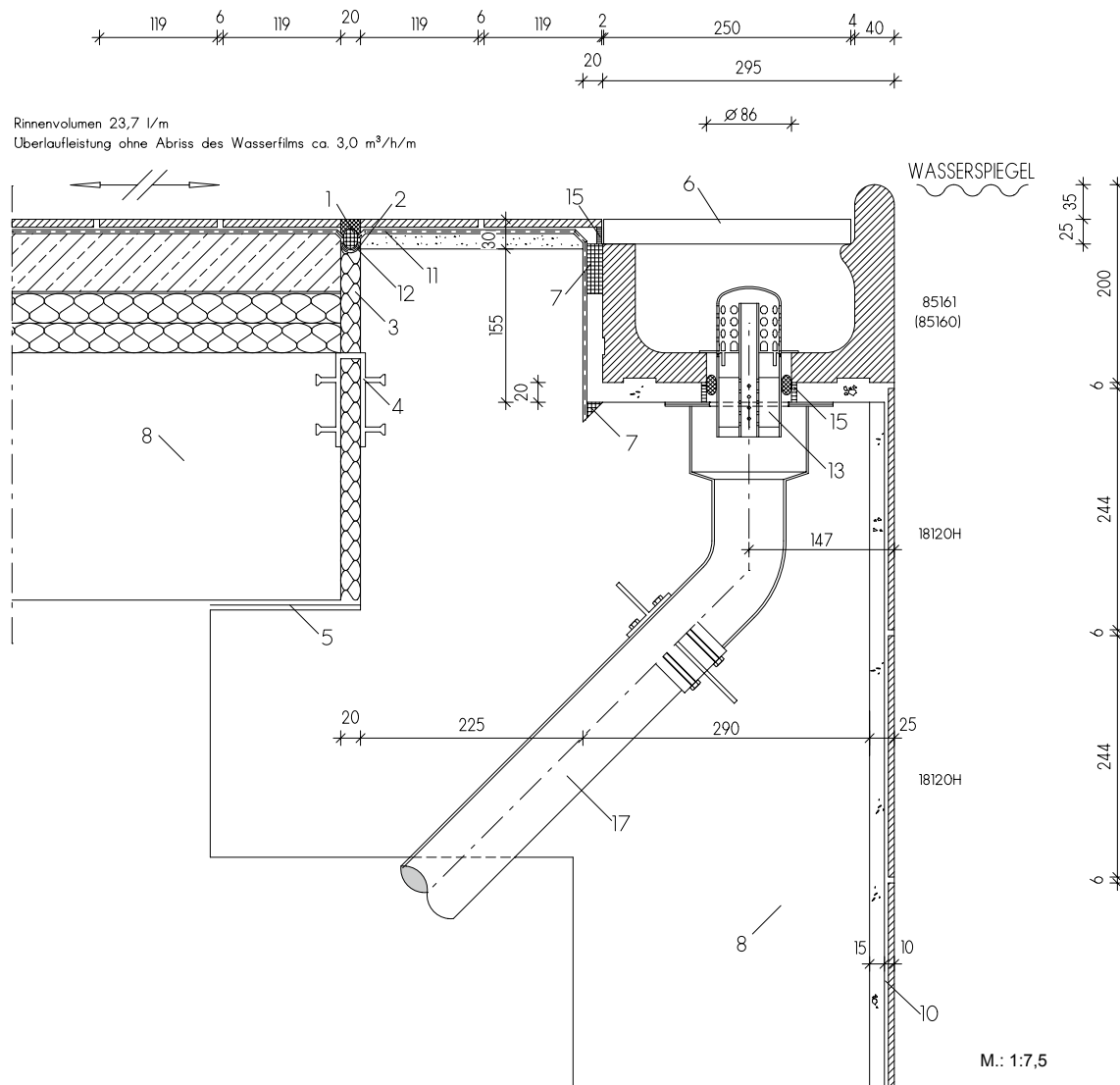

Die einzelnen Fliesen und Formteile  
(= Formatnummern) dieses Systems finden  
Sie unter:

- 18120H = Chroma Fliese (Seite 148 ff)
- 85160 = Überlaufrinne (Seite 37)
- 85161 = Überlaufrinne mit Ablauf (Seite 37)
- Abdeckrost (Seite 84)
- Flüsterablauf Silent W 2000 (Seite 86)

**Legende:**

- 01 UW-Silikon
- 02 Geschlossenzellige PE-Schaumstoffrundschnur
- 03 Wasserbeständiges elastisches Füllmaterial
- 04 Fugenband-Profil
- 05 Gleitlager
- 06 AGROB BUCHTAL Kunststoff-Abdeckrost
- 07 Kapillarsperre Verguss (Verwahrung)

- 08 Beton mit hohem Wassereindringwiderstand  
(nach DIN EN 206/DIN  
1045/DAfStB-WU-Richtlinie)
- 09 Konventionelle Dickbettverlegung
- 10 Dünnbettverlegung auf Zementputz  
(P III, CS IV ohne Kalkzusatz) (DIN 18157)
- 11 Verbundabdichtung
- 12 Dichtband
- 13 AGROB BUCHTAL Flüsterablauf  
„Silent W 2000“
- 14 AGROB BUCHTAL Ablaufbelüfter „Silent 100“
- 15 Objekt Fugenepxi
- 16 AGROB BUCHTAL Steinzeug-Rinnenschale
- 17 Einlaufkasten/Ablaufrohr und Dichtflansch

### Große Rinne

(Abdeckkroste 250 mm breit, siehe S. 84)



Überlaufrinne <sup>1</sup>	„halbe“ Überlaufrinne	Ablauf (Ø 86 mm) <sup>2/3</sup>	Ablauf (Ø 86 mm) <sup>2</sup>	Linke Endplatte/ Rechte Endplatte	Innenecke (Gehrungspaar 4-tlg.)	Außenecke (Gehrungspaar 4-tlg.) Eckradius 30 mm	Art. Nr. 85160
85160	85165	85161	85163	85167/85168	S85162	85166	Formatnummer
244 x 295 x 200/140	119 x 295 x 200/140	244 x 295 x 200/140	119 x 295 x 200/140	passend zum Rinnenquers.	(2x)414/119 x 295 x 200/140	(2x) 486 x 295 x 200/140	Nennmaß - cm
4,000	8,000	10,000/Stück	4,700/Stück	0,300/Stück	20,500/Paar	30,000/Paar	Herstellmaß mm
10,300/Stück	5,000/Stück	10,000/Stück	4,700/Stück	0,300/Stück	20,500/Paar	30,000/Paar	m - Stück
1 Stück	2 Stück	1 Stück	2 Stück		1 Paar	1 Paar	St./Paar - kg
0,250	0,250						Paket - St./Paar
10,300	10,000	10,000	9,400		20,500	30,000	Paket - m
Alb	Alb	Alb	Alb	Alb	Alb	Alb	Paket - kg
<b>700-85160</b>	<b>700-85165</b>	<b>700-85161</b>	<b>700-85163</b>	<b>700-85167/68</b>	<b>700-S85162</b>	<b>700-85166</b>	Produktnorm
Preisgr. A649 (St.)	Preisgr. A581 (St.)	Preisgr. A668 (St.)	Preisgr. A625 (St.)	Preisgr. A484 (St.)	Preisgr. A792 (Paar)	Preisgr. A792 (Paar)	neutral 10
<b>701-85160</b>	<b>701-85165</b>	<b>701-85161</b>	<b>701-85163</b>	<b>701-85167/68</b>	<b>701-S85162</b>	<b>701-85166</b>	(aktivweiß glzd.) <input type="checkbox"/> VO
Preisgr. A649 (St.)	Preisgr. A581 (St.)	Preisgr. A668 (St.)	Preisgr. A625 (St.)	Preisgr. A484 (St.)	Preisgr. A792 (Paar)	Preisgr. A792 (Paar)	neutral 10
<b>552001-85160</b>	<b>552001-85165</b>	<b>552001-85161</b>	<b>552001-85163</b>	<b>552001-85167/68</b>	<b>552001-S85162</b>	<b>552001-85166</b>	(aktivweiß matt) <input type="checkbox"/> VO
Preisgr. A654 (St.)	Preisgr. A587 (St.)	Preisgr. A683 (St.)	Preisgr. A629 (St.)	Preisgr. A489 (St.)	Preisgr. A800 (Paar)	Preisgr. A800 (Paar)	azur aktiv <input type="checkbox"/> VO
<b>552002-85160</b>	<b>552002-85165</b>	<b>552002-85161</b>	<b>552002-85163</b>	<b>552002-85167/68</b>	<b>552002-S85162</b>	<b>552002-85166</b>	azur hell <input type="checkbox"/> VO
Preisgr. A654 (St.)	Preisgr. A587 (St.)	Preisgr. A683 (St.)	Preisgr. A629 (St.)	Preisgr. A489 (St.)	Preisgr. A800 (Paar)	Preisgr. A800 (Paar)	neutral 1
<b>5716-85160<sup>4</sup></b>	<b>5716-85165<sup>4</sup></b>	<b>5716-85161<sup>4</sup></b>	<b>5716-85163<sup>4</sup></b>	<b>5716-85167/68<sup>4</sup></b>	<b>5716-S85162<sup>4</sup></b>	<b>5716-85166<sup>4</sup></b>	neutral 1
Preisgr. A654 (St.)	Preisgr. A587 (St.)	Preisgr. A683 (St.)	Preisgr. A629 (St.)	Preisgr. A489 (St.)	Preisgr. A800 (Paar)	Preisgr. A800 (Paar)	(tiefschwarz) <input type="checkbox"/> VO



### Kleine Rinne

(Abdeckkroste 191 mm breit, siehe S. 84)



Überlaufrinne	„halbe“ Überlaufrinne	Ablauf (Ø 86 mm) <sup>2</sup>	Ablauf (Ø 86 mm) <sup>2</sup>	Linke Endplatte/ Rechte Endplatte	Innenecke (Gehrungspaar 4-tlg.)	Außenecke (Gehrungspaar) Eckradius 30 mm	Art. Nr. 55180
55180	55185	55181	S50044	55187/55188	S55182	55186	Formatnummer
244 x 225 x 150/105	119 x 225 x 150/105	244 x 225 x 150/105	119 x 225 x 150/105	passend zum Rinnenquers.	(2x)344/119 x 225 x 150/105	(2x) 236x225x150/105	Nennmaß - cm
4,000	8,000	6,600/Stück	3,100/Stück	0,200/Stück	11,800/Paar	8,300/Paar	Herstellmaß mm
7,000/Stück	3,425/Stück	6,600/Stück	3,100/Stück	0,200/Stück	11,800/Paar	8,300/Paar	m - Stück
1 Stück	2 Stück	1 Stück	2 Stück		1 Paar	1 Paar	St./Paar - kg
0,250	0,250						Paket - St./Paar
7,000	6,860	6,600	6,200		11,800	8,300	Paket - m
Alb	Alb	Alb	Alb	Alb	Alb	Alb	Paket - kg
<b>700-55180</b>	<b>700-55185</b>	<b>700-55181</b>	<b>700-S50044</b>	<b>700-55187/88</b>	<b>700-S55182</b>	<b>700-55186</b>	Produktnorm
Preisgr. A615 (St.)	Preisgr. A547 (St.)	Preisgr. A645 (St.)	Preisgr. A601 (St.)	Preisgr. A487 (St.)	Preisgr. A723 (Paar)	Preisgr. A723 (Paar)	neutral 10
<b>701-55180</b>	<b>701-55185</b>	<b>701-55181</b>	<b>701-S50044</b>	<b>701-55187/88</b>	<b>701-S55182</b>	<b>701-55186</b>	(aktivweiß glzd.) <input type="checkbox"/> VO
Preisgr. A615 (St.)	Preisgr. A547 (St.)	Preisgr. A645 (St.)	Preisgr. A601 (St.)	Preisgr. A487 (St.)	Preisgr. A723 (Paar)	Preisgr. A723 (Paar)	neutral 10
<b>552001-55180</b>	<b>552001-55185</b>	<b>552001-55181</b>	<b>552001-S50044</b>	<b>552001-55187/88</b>	<b>552001-S55182</b>	<b>552001-55186</b>	(aktivweiß matt) <input type="checkbox"/> VO
Preisgr. A618 (St.)	Preisgr. A556 (St.)	Preisgr. A654 (St.)	Preisgr. A608 (St.)	Preisgr. A489 (St.)	Preisgr. A731 (Paar)	Preisgr. A731 (Paar)	azur aktiv <input type="checkbox"/> VO
<b>552002-55180</b>	<b>552002-55185</b>	<b>552002-55181</b>	<b>552002-S50044</b>	<b>552002-55187/88</b>	<b>552002-S55182</b>	<b>552002-55186</b>	azur hell <input type="checkbox"/> VO
Preisgr. A618 (St.)	Preisgr. A556 (St.)	Preisgr. A654 (St.)	Preisgr. A608 (St.)	Preisgr. A489 (St.)	Preisgr. A731 (Paar)	Preisgr. A731 (Paar)	neutral 1
<b>5716-55180<sup>4</sup></b>	<b>5716-55185<sup>4</sup></b>	<b>5716-55181<sup>4</sup></b>	<b>5716-S50044<sup>4</sup></b>	<b>5716-55187/88<sup>4</sup></b>	<b>5716-S55182<sup>4</sup></b>	<b>5716-55186<sup>4</sup></b>	neutral 1
Preisgr. A618 (St.)	Preisgr. A556 (St.)	Preisgr. A654 (St.)	Preisgr. A608 (St.)	Preisgr. A489 (St.)	Preisgr. A731 (Paar)	Preisgr. A731 (Paar)	(tiefschwarz) <input type="checkbox"/> VO



Die dargestellten Produkte können auch in anderen Farben der Serie Chroma gefertigt werden. Gerne prüfen wir die Möglichkeit einer solchen Sonderproduktion im Einzelfall.

<sup>1</sup> Für den Steigleiterbereich auch mit unterseitig gerundeter Vorderkante erhältlich.

<sup>2</sup> Passender Flüsterablauf „Silent W 2000“ siehe S. 86

<sup>3</sup> Format 85161 auch mit Ablauf ø 100 mm erhältlich (=Format 551312)

<sup>4</sup> Produktionsbedingt können Farbunterschiede zwischen Formstücken und Flächenware auftreten.

Für die auf dieser Seite gezeigten Produkte sind auf Wunsch konische Zuschnitte möglich.  
Für die auf dieser Seite gezeigten Produkte wird kein Palettenrabatt gewährt.

# Wiesbaden Silent

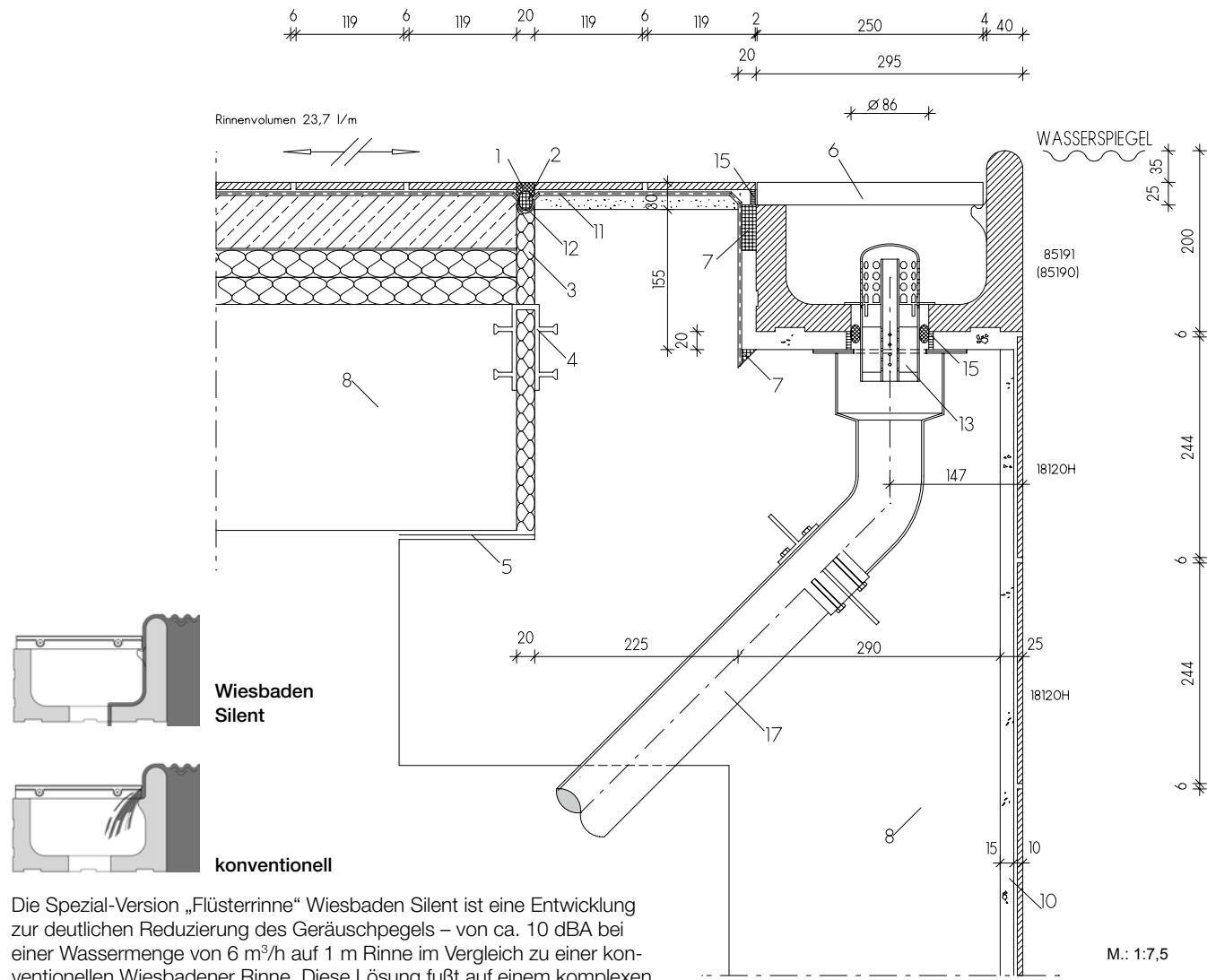

Die Spezial-Version „Flüsterrinne“ Wiesbaden Silent ist eine Entwicklung zur deutlichen Reduzierung des Geräuschpegels – von ca. 10 dBA bei einer Wassermenge von 6 m<sup>3</sup>/h auf 1 m Rinne im Vergleich zu einer konventionellen Wiesbadener Rinne. Diese Lösung fußt auf einem komplexen Zusammenspiel aus Rinnenformgebung, Abdeckrost-Platzierung und speziell gestalteter Abdeckrost-Auflage-Leiste.

Die einzelnen Fliesen und Formteile  
(= Formatnummern) dieses Systems finden  
Sie unter:

- 18120H = Chroma Fliese (Seite 148 ff)
- 85190 = Überlaufrinne (Seite 39)
- 85191 = Überlaufrinne mit Ablauf (Seite 39)
- Abdeckrost (Seite 84)
- Flüsterablauf Silent W 2000 (Seite 86)

**Legende:**

- 01 UW-Silikon
- 02 Geschlossenzellige PE-Schaumstoffrundschnur
- 03 Wasserbeständiges elastisches Füllmaterial
- 04 Fugenband-Profil
- 05 Gleitlager
- 06 AGROB BUCHTAL Kunststoff-Abdeckrost

- 07 Kapillarsperre Verguss (Verwahrung)
- 08 Beton mit hohem Wassereindringwiderstand  
(nach DIN EN 206/DIN 1045/DAfStB-WU-Richtlinie)
- 09 Konventionelle Dickbettverlegung
- 10 Dünnbettverlegung auf Zementputz  
(P III, CS IV ohne Kalkzusatz) (DIN 18157)
- 11 Verbundabdichtung
- 12 Dichtband
- 13 AGROB BUCHTAL Flüsterablauf  
„Silent W 2000“
- 14 AGROB BUCHTAL Ablaufbelüfter „Silent 100“
- 15 Objekt Fugeneplexi
- 16 AGROB BUCHTAL Steinzeug-Rinnenschale
- 17 Einlaufkasten/Ablaufrohr und Dichtflansch

### Große „Flüsterrinne“

(nur Querroste 250 mm breit, siehe S. 84 verwendbar)



Überlaufrinne <sup>1</sup>	„halbe“ Überlaufrinne	Ablauf (Ø 86 mm) <sup>2/3</sup>	Ablauf (Ø 86 mm) <sup>2</sup>	Linke Endplatte/ Rechte Endplatte	Innenecke (Gehrungspaar 4-tlg.)	Außenecke (Gehrungspaar 4-tlg.) Eckradius 30 mm	Art. Nr. 85190
85190	85195	85191	85193	85197/85198	S85192	85196	Formatnummer
244 x 295 x 200/140	119 x 295 x 200/140	244 x 295 x 200/140	119 x 295 x 200/140	passend zum Rinnenquers.	(2x) 414/119 x 295 x 200/140	(2x) 486 x 295 x 200/140	Nennmaß - cm
4,000	8,000						Herstellmaß mm
10,400/Stück	5,100/Stück	10,100/Stück	4,800/Stück	0,300/Stück	20,800/Paar	30,400/Paar	m - Stück
1 Stück	2 Stück	1 Stück	2 Stück		1 Paar	1 Paar	St./Paar - kg
0,250	0,250						Paket - St./Paar
10,400	10,200	10,100	9,600		20,800	30,400	Paket - m
Alb	Alb	Alb	Alb	Alb	Alb	Alb	Paket - kg
<b>700-85190</b>	<b>700-85195</b>	<b>700-85191</b>	<b>700-85193</b>	<b>700-85197/98</b>	<b>700-S85192</b>	<b>700-85196</b>	Produktnorm
Preisgr. A715 (St.)	Preisgr. A638 (St.)	Preisgr. A734 (St.)	Preisgr. A689 (St.)	Preisgr. A539 (St.)	Preisgr. A814 (Paar)	Preisgr. A814 (Paar)	neutral 10
<b>701-85190</b>	<b>701-85195</b>	<b>701-85191</b>	<b>701-85193</b>	<b>701-85197/98</b>	<b>701-S85192</b>	<b>701-85196</b>	(aktivweiß glzd.) <input type="checkbox"/> VO
Preisgr. A715 (St.)	Preisgr. A638 (St.)	Preisgr. A734 (St.)	Preisgr. A689 (St.)	Preisgr. A539 (St.)	Preisgr. A814 (Paar)	Preisgr. A814 (Paar)	neutral 10
<b>552001-85190</b>	<b>552001-85195</b>	<b>552001-85191</b>	<b>552001-85193</b>	<b>552001-85197/98</b>	<b>552001-S85192</b>	<b>552001-85196</b>	(aktivweiß matt) <input type="checkbox"/> VO
Preisgr. A716 (St.)	Preisgr. A645 (St.)	Preisgr. A741 (St.)	Preisgr. A698 (St.)	Preisgr. A545 (St.)	Preisgr. A816 (Paar)	Preisgr. A816 (Paar)	azur aktiv <input type="checkbox"/> VO
<b>552002-85190</b>	<b>552002-85195</b>	<b>552002-85191</b>	<b>552002-85193</b>	<b>552002-85197/98</b>	<b>552002-S85192</b>	<b>552002-85196</b>	azur hell <input type="checkbox"/> VO
Preisgr. A716 (St.)	Preisgr. A645 (St.)	Preisgr. A741 (St.)	Preisgr. A698 (St.)	Preisgr. A545 (St.)	Preisgr. A816 (Paar)	Preisgr. A816 (Paar)	neutral 1 <input type="checkbox"/> VO
<b>5716-85190<sup>4</sup></b>	<b>5716-85195<sup>4</sup></b>	<b>5716-85191<sup>4</sup></b>	<b>5716-85193<sup>4</sup></b>	<b>5716-85197/98<sup>4</sup></b>	<b>5716-S85192<sup>4</sup></b>	<b>5716-85196<sup>4</sup></b>	(tiefschwarz) <input type="checkbox"/> VO
Preisgr. A716 (St.)	Preisgr. A645 (St.)	Preisgr. A741 (St.)	Preisgr. A698 (St.)	Preisgr. A545 (St.)	Preisgr. A816 (Paar)	Preisgr. A816 (Paar)	



### Kleine „Flüsterrinne“

(nur Querroste 191 mm breit, siehe S. 84 verwendbar)



Überlaufrinne	„halbe“ Überlaufrinne	Ablauf (Ø 86 mm) <sup>2</sup>	Ablauf (Ø 86 mm) <sup>2</sup>	Linke Endplatte/ Rechte Endplatte	Innenecke (Gehrungspaar 4-tlg.)	Außenecke (Gehrungspaar) Eckradius 30 mm	Art. Nr. 85180
85180	85185	85181	85183	85187/85188	S85182	85186	Formatnummer
244 x 225 x 150/105	119 x 225 x 150/105	244 x 225 x 150/105	119 x 225 x 150/105	passend zum Rinnenquers.	(2x) 344/119 x 225 x 150/105	(2x) 236 x 225 x 150/105	Nennmaß - cm
4,000	8,000						Herstellmaß mm
7,000/Stück	3,430/Stück	6,600/Stück	3,100/Stück	0,200/Stück	11,800/Paar	8,300/Paar	m - Stück
1 Stück	2 Stück	1 Stück	2 Stück		1 Paar	1 Paar	St./Paar - kg
0,250	0,250						Paket - St./Paar
7,000	6,860	6,600	6,200		11,800	8,300	Paket - m
Alb	Alb	Alb	Alb	Alb	Alb	Alb	Paket - kg
<b>700-85180</b>	<b>700-85185</b>	<b>700-85181</b>	<b>700-85183</b>	<b>700-85187/88</b>	<b>700-S85182</b>	<b>700-85186</b>	Produktnorm
Preisgr. A649 (St.)	Preisgr. A581 (St.)	Preisgr. A683 (St.)	Preisgr. A638 (St.)	Preisgr. A511 (St.)	Preisgr. A757 (Paar)	Preisgr. A757 (Paar)	neutral 10
<b>701-85180</b>	<b>701-85185</b>	<b>701-85181</b>	<b>701-85183</b>	<b>701-85187/88</b>	<b>701-S85182</b>	<b>701-85186</b>	(aktivweiß glzd.) <input type="checkbox"/> VO
Preisgr. A649 (St.)	Preisgr. A581 (St.)	Preisgr. A683 (St.)	Preisgr. A638 (St.)	Preisgr. A511 (St.)	Preisgr. A757 (Paar)	Preisgr. A757 (Paar)	neutral 10
<b>552001-85180</b>	<b>552001-85185</b>	<b>552001-85181</b>	<b>552001-85183</b>	<b>552001-85187/88</b>	<b>552001-S85182</b>	<b>552001-85186</b>	(aktivweiß matt) <input type="checkbox"/> VO
Preisgr. A654 (St.)	Preisgr. A587 (St.)	Preisgr. A698 (St.)	Preisgr. A645 (St.)	Preisgr. A514 (St.)	Preisgr. A766 (Paar)	Preisgr. A766 (Paar)	azur aktiv <input type="checkbox"/> VO
<b>552002-85180</b>	<b>552002-85185</b>	<b>552002-85181</b>	<b>552002-85183</b>	<b>552002-85187/88</b>	<b>552002-S85182</b>	<b>552002-85186</b>	azur hell <input type="checkbox"/> VO
Preisgr. A654 (St.)	Preisgr. A587 (St.)	Preisgr. A698 (St.)	Preisgr. A645 (St.)	Preisgr. A514 (St.)	Preisgr. A766 (Paar)	Preisgr. A766 (Paar)	neutral 1 <input type="checkbox"/> VO
<b>5716-85180<sup>4</sup></b>	<b>5716-85185<sup>4</sup></b>	<b>5716-85181<sup>4</sup></b>	<b>5716-85183<sup>4</sup></b>	<b>5716-85187/88<sup>4</sup></b>	<b>5716-S85182<sup>4</sup></b>	<b>5716-85186<sup>4</sup></b>	(tiefschwarz) <input type="checkbox"/> VO
Preisgr. A654 (St.)	Preisgr. A587 (St.)	Preisgr. A698 (St.)	Preisgr. A645 (St.)	Preisgr. A514 (St.)	Preisgr. A766 (Paar)	Preisgr. A766 (Paar)	

<sup>1</sup> Für den Steigleiterbereich auch mit unterseitig gerundeter Vorderkante erhältlich.

<sup>2</sup> Passender Flüsterablauf „Silent W 2000“ siehe S. 86

<sup>3</sup> Format 85191 auch mit Ablauf Ø 100 mm erhältlich. (= Format S51325)

<sup>4</sup> Produktionsbedingt können Farbunterschiede zwischen Formstücken und Flächenware auftreten.

Für die auf dieser Seite gezeigten Produkte sind auf Wunsch konische Zuschnitte möglich.

Für die auf dieser Seite gezeigten Produkte wird kein Palettenrabatt gewährt.



Die dargestellten Produkte können auch in anderen Farben der Serie Chroma gefertigt werden. Gerne prüfen wir die Möglichkeit einer solchen Sonderproduktion im Einzelfall.







**Große Rinne** (auf Anfrage auch als geräuscharme Flüsterrinne Wiesbaden Silent = Format 95190 erhältlich)  
(Abdeckroste 250 mm breit, siehe S. 84)



Überlaufrinne	„halbe“ Überlaufrinne	Ablauf (Ø 86 mm) <sup>1</sup>	Ablauf (Ø 86 mm) <sup>1</sup>	linke Endplatte/ rechte Endplatte	Innenecke (Gehrungspaar 4-tlg.)	Außenecke (Gehrungspaar 4-tlg.) Eckradius 30 mm	Art. Nr. 95160
95160	95165	95161	95163	85167/85168	S95162	95166	Formatnummer
244 x 295 x 200/140	119 x 295 x 200/140	244 x 295 x 200/140	119 x 295 x 200/140	passend zum Rinnenquers.	(2x) 414/119 x 295 x 200/140	(2x) 486 x 295 x 200/140	Nennmaß - cm
4,000	8,000	9,500/Stück	4,750/Stück				Herstellmaß mm
9,800/Stück	4,900/Stück	1 Stück	2 Stück	0,300/Stück	20,200/Paar	29,200/Paar	m - Stück
1 Stück	2 Stück				1 Paar	1 Paar	St./Paar - kg
0,250	0,250						Paket - St./Paar
9,800	9,800	9,500	9,500		20,200	29,200	Paket - m
Alb	Alb	Alb	Alb	Alb	Alb	Alb	Paket - kg
<b>700-95160</b>	<b>700-95165</b>	<b>700-95161</b>	<b>700-95163</b>	<b>700-85167/68</b>	<b>700-S95162</b>	<b>700-95166</b>	Produktnorm
Preisgr. A663 (St.)	Preisgr. A593 (St.)	Preisgr. A683 (St.)	Preisgr. A638 (St.)	Preisgr. A484 (St.)	Preisgr. A799 (Paar)	Preisgr. A799 (Paar)	neutral 10
<b>701-95160</b>	<b>701-95165</b>	<b>701-95161</b>	<b>701-95163</b>	<b>701-85167/68</b>	<b>701-S95162</b>	<b>701-95166</b>	(aktivweiß glzd.) <input type="checkbox"/> VO
Preisgr. A663 (St.)	Preisgr. A593 (St.)	Preisgr. A683 (St.)	Preisgr. A638 (St.)	Preisgr. A484 (St.)	Preisgr. A799 (Paar)	Preisgr. A799 (Paar)	neutral 10
<b>552001-95160</b>	<b>552001-95165</b>	<b>552001-95161</b>	<b>552001-95163</b>	<b>552001-85167/68</b>	<b>552001-S95162</b>	<b>552001-95166</b>	(aktivweiß matt) <input type="checkbox"/> VO
Preisgr. A668 (St.)	Preisgr. A600 (St.)	Preisgr. A698 (St.)	Preisgr. A645 (St.)	Preisgr. A489 (St.)	Preisgr. A804 (Paar)	Preisgr. A804 (Paar)	azur aktiv <input type="checkbox"/> VO
<b>552002-95160</b>	<b>552002-95165</b>	<b>552002-95161</b>	<b>552002-95163</b>	<b>552002-85167/68</b>	<b>552002-S95162</b>	<b>552002-95166</b>	azur hell <input type="checkbox"/> VO
Preisgr. A668 (St.)	Preisgr. A600 (St.)	Preisgr. A698 (St.)	Preisgr. A645 (St.)	Preisgr. A489 (St.)	Preisgr. A804 (Paar)	Preisgr. A804 (Paar)	neutral 1
<b>5716-95160<sup>3</sup></b>	<b>5716-95165<sup>3</sup></b>	<b>5716-95161<sup>3</sup></b>	<b>5716-95163<sup>3</sup></b>	<b>5716-85167/68<sup>3</sup></b>	<b>5716-S95162<sup>3</sup></b>	<b>5716-95166<sup>3</sup></b>	(tiefschwarz) <input type="checkbox"/> VO
Preisgr. A668 (St.)	Preisgr. A600 (St.)	Preisgr. A698 (St.)	Preisgr. A645 (St.)	Preisgr. A489 (St.)	Preisgr. A804 (Paar)	Preisgr. A804 (Paar)	



**Kleine Rinne** (auf Anfrage auch als geräuscharme Flüsterrinne Wiesbaden Silent = Format 96180 erhältlich)  
(Abdeckroste 191 mm breit, siehe S. 84)

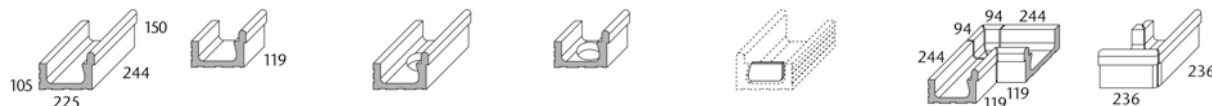

Überlaufrinne	„halbe“ Überlaufrinne	Ablauf (Ø 86 mm) <sup>1</sup>	Ablauf (Ø 86 mm) <sup>1</sup>	linke Endplatte/ rechte Endplatte	Innenecke (Gehrungspaar 4-tlg.)	Außenecke (Gehrungspaar) Eckradius 30 mm	Art. Nr. 95180
95180	95185	95181	95183	55187/55188	S95182	95186	Formatnummer
244 x 225 x 150/105	119 x 225 x 150/105	244 x 225 x 150/105	119 x 225 x 150/105	passend zum Rinnenquers.	(2x) 344/119 x 225 x 150/105	(2x) 236 x 225 x 150/105	Nennmaß - cm
4,000	8,000	6,600/Stück	3,100/Stück		11,800/Paar	8,300/Paar	Herstellmaß mm
7,000/Stück	3,430/Stück	1 Stück	2 Stück	0,200/Stück	1 Paar	1 Paar	m - Stück
1 Stück	2 Stück						St./Paar - kg
0,250	0,250						Paket - St./Paar
7,000	6,860	6,600	6,200		11,800	8,300	Paket - m
Alb	Alb	Alb	Alb	Alb	Alb	Alb	Paket - kg
<b>700-95180</b>	<b>700-95185</b>	<b>700-95181</b>	<b>700-95183</b>	<b>700-55187/88</b>	<b>700-S95182</b>	<b>700-95186</b>	Produktnorm
Preisgr. A625 (St.)	Preisgr. A560 (St.)	Preisgr. A663 (St.)	Preisgr. A615 (St.)	Preisgr. A487 (St.)	Preisgr. A734 (Paar)	Preisgr. A734 (Paar)	neutral 10
<b>701-95180</b>	<b>701-95185</b>	<b>701-95181</b>	<b>701-95183</b>	<b>701-55187/88</b>	<b>701-S95182</b>	<b>701-95186</b>	(aktivweiß glzd.) <input type="checkbox"/> VO
Preisgr. A625 (St.)	Preisgr. A560 (St.)	Preisgr. A663 (St.)	Preisgr. A615 (St.)	Preisgr. A487 (St.)	Preisgr. A734 (Paar)	Preisgr. A734 (Paar)	neutral 10
<b>552001-95180</b>	<b>552001-95185</b>	<b>552001-95181</b>	<b>552001-95183</b>	<b>552001-55187/88</b>	<b>552001-S95182</b>	<b>552001-95186</b>	(aktivweiß matt) <input type="checkbox"/> VO
Preisgr. A629 (St.)	Preisgr. A573 (St.)	Preisgr. A668 (St.)	Preisgr. A618 (St.)	Preisgr. A489 (St.)	Preisgr. A742 (Paar)	Preisgr. A742 (Paar)	azur aktiv <input type="checkbox"/> VO
<b>552002-95180</b>	<b>552002-95185</b>	<b>552002-95181</b>	<b>552002-95183</b>	<b>552002-55187/88</b>	<b>552002-S95182</b>	<b>552002-95186</b>	azur hell <input type="checkbox"/> VO
Preisgr. A629 (St.)	Preisgr. A573 (St.)	Preisgr. A668 (St.)	Preisgr. A618 (St.)	Preisgr. A489 (St.)	Preisgr. A742 (Paar)	Preisgr. A742 (Paar)	neutral 1
<b>5716-95180<sup>3</sup></b>	<b>5716-95185<sup>3</sup></b>	<b>5716-95181<sup>3</sup></b>	<b>5716-95183<sup>3</sup></b>	<b>5716-55187/88<sup>3</sup></b>	<b>5716-S95182<sup>3</sup></b>	<b>5716-95186<sup>3</sup></b>	(tiefschwarz) <input type="checkbox"/> VO
Preisgr. A629 (St.)	Preisgr. A573 (St.)	Preisgr. A668 (St.)	Preisgr. A618 (St.)	Preisgr. A489 (St.)	Preisgr. A742 (Paar)	Preisgr. A742 (Paar)	

<sup>1</sup> Passender Flüsterablauf „Silent W 2000“ auf S. 86

<sup>2</sup> Passendes Mosaik siehe Serien Plural, Fresh

<sup>3</sup> Produktionsbedingt können Farbunterschiede zwischen Formstücken und Flächenware auftreten.

Für die auf dieser Seite gezeigten Produkte sind auf Wunsch konische Zuschnitte möglich.  
Für die auf dieser Seite gezeigten Produkte wird kein Palettenrabatt gewährt.



Die dargestellten Produkte können auch in anderen Farben der Serie Chroma non-slip gefertigt werden. Gerne prüfen wir die Möglichkeit einer solchen Sonderproduktion im Einzelfall.



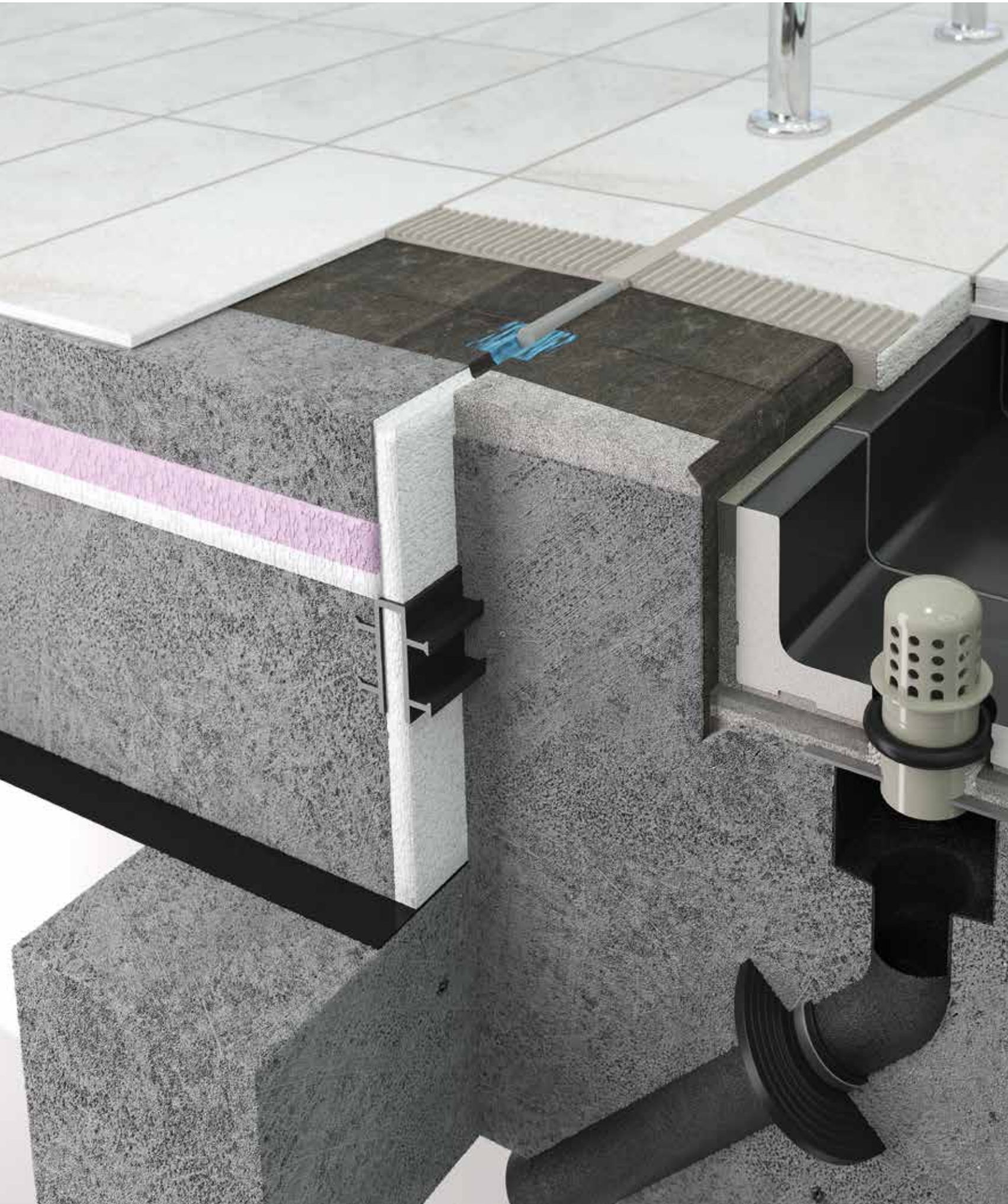



### Mit klarer Kante

Das Beckenkopfsystem Wiesbaden Stil ist eine elegante Variation des Klassikers: der große Rinnenstein mit Handfasse wird mit einer keramischen Rinnenabdeckung bedeckt. Auch Wiesbaden Stil ist auf Anfrage mit Mosaikausklinkung erhältlich. Die keramische Rinnenabdeckung ermöglicht eine einheitliche Gestaltung des Beckenrandes bei Privat- und kleineren Hotelbädern. Die Abdeckung lässt sich dank Steckverbindungen einfach verlegen. Die keramische Rinnenabdeckung ist trittsicher, hoch belastbar sowie auf Wunsch und nach Prüfung in unterschiedlichen Formaten und zum Teil auch für Freiformen lieferbar. Wasserdurchsatz: freier Querschnitt 245 cm<sup>2</sup>/m beim Standard-Lochmuster.

# Wiesbaden Stil

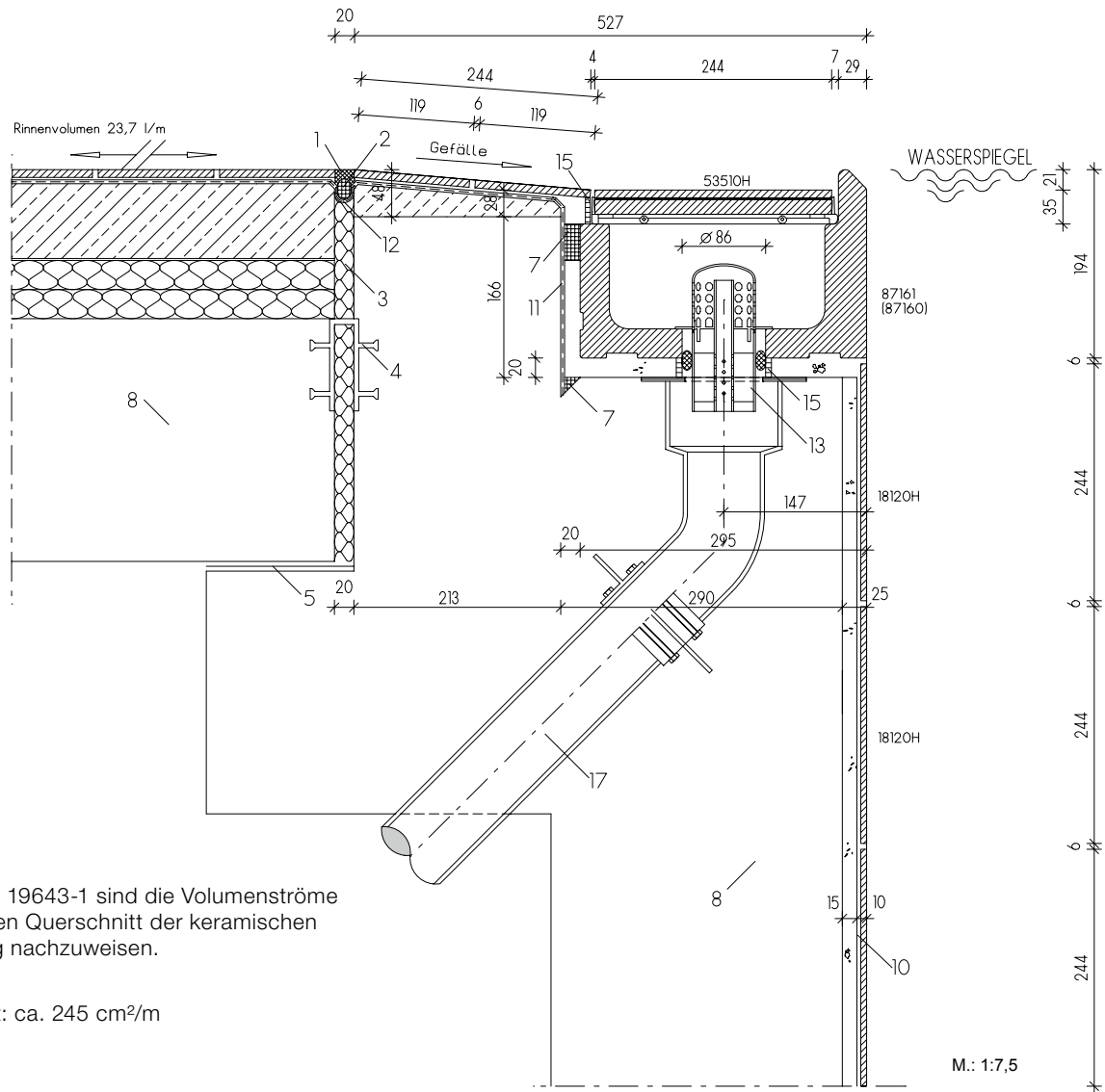

Hinweis: Laut DIN 19643-1 sind die Volumenströme in Bezug zum freien Querschnitt der keramischen Rinnenabdeckung nachzuweisen.

Freier Querschnitt: ca. 245 cm<sup>2</sup>/m

Die einzelnen Fliesen und Formteile (= Formatnummern) dieses Systems finden Sie unter:

- 18120H = Chroma Fliese (Seite 148 ff)
- 87160 = Überlaufrinne (Seite 45)
- 87161 = Überlaufrinne mit Ablauf (Seite 45)
- 53510H = Keramische Rinnenabdeckung (Seite 80)
- Flüsterablauf Silent W 2000 (Seite 86)

**Legende:**

- 01 UW-Silikon
- 02 Geschlossenzellige PE-Schaumstoffrundschnur
- 03 Wasserbeständiges elastisches Füllmaterial
- 04 Fugenband-Profil
- 05 Gleitlager
- 06 AGROB BUCHTAL Kunststoff-Abdeckrost
- 07 Kapillarsperre Verguss (Verwahrung)

- 08 Beton mit hohem Wassereindringwiderstand (nach DIN EN 206/DIN 1045/DAfStB-WU-Richtlinie)
- 09 Konventionelle Dickbettverlegung
- 10 Dünnbettverlegung auf Zementputz (P III, CS IV ohne Kalkzusatz) (DIN 18157)
- 11 Verbundabdichtung
- 12 Dichtband
- 13 AGROB BUCHTAL Flüsterablauf „Silent W 2000“
- 14 AGROB BUCHTAL Ablaufbelüfter „Silent 100“
- 15 Objekt Fugenepoxi
- 16 AGROB BUCHTAL Steinzeug-Rinnenschale
- 17 Einlaufkasten/Ablaufrohr und Dichtflansch

**Große Rinne** (auf Anfrage auch mit Mosaikauskantung = Format 97160 erhältlich<sup>3</sup>)  
(keramische Rinnenabdeckung 250 mm breit)

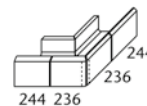
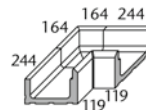
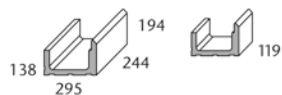

Außenecke  
(Gehrungspaar 4-tlg.)  
Eckradius 30 mm



Art. Nr. 87160

Überlaufrinne <sup>1</sup>	„halbe“ Überlaufrinne	Ablauf (Ø 86 mm) <sup>2</sup>	Ablauf (Ø 86 mm) <sup>2</sup>	linke Endplatte/ rechte Endplatte	Innenecke (Gehrungspaar 4-tlg.)	Außenecke (Gehrungspaar 4-tlg.) Eckradius 30 mm	Art. Nr. 87160
87160	87165	87161	87163	87167/87168	S87162	87166	Formatnummer
244 x 295 x 138/194	119 x 295 x 138/194	244 x 295 x 138/194	119 x 295 x 138/194	passend zum Rinnenquers.	(2x) 414/119 x 295 x 138/194	(2x) 486 x 295 x 138/194	Nennmaß - cm
4,000	8,000						Herstellmaß mm
10,200/Stück	5,100/Stück	10,000/Stück	4,700/Stück	0,300/Stück	20,500/Paar	30,000/Paar	m - Stück
1 Stück	2 Stück	1 Stück	2 Stück		1 Paar	1 Paar	St./Paar - kg
0,250	0,250						Paket - St./Paar
10,200	10,200	10,000	9,400		20,500	30,000	Paket - m
Alb	Alb	Alb	Alb	Alb	Alb	Alb	Paket - kg
<b>700-87160</b>	<b>700-87165</b>	<b>700-87161</b>	<b>700-87163</b>	<b>700-87167/68</b>	<b>700-S87162</b>	<b>700-87166</b>	Produktnorm
Preisgr. A649 (St.)	Preisgr. A581 (St.)	Preisgr. A668 (St.)	Preisgr. A625 (St.)	Preisgr. A484 (St.)	Preisgr. A792 (Paar)	Preisgr. A792 (Paar)	neutral 10
<b>701-87160</b>	<b>701-87165</b>	<b>701-87161</b>	<b>701-87163</b>	<b>701-87167/68</b>	<b>701-S87162</b>	<b>701-87166</b>	(aktivweiß glzd.) <input type="checkbox"/> VO
Preisgr. A649 (St.)	Preisgr. A581 (St.)	Preisgr. A668 (St.)	Preisgr. A625 (St.)	Preisgr. A484 (St.)	Preisgr. A792 (Paar)	Preisgr. A792 (Paar)	neutral 10
<b>552001-87160</b>	<b>552001-87165</b>	<b>552001-87161</b>	<b>552001-87163</b>	<b>552001-87167/68</b>	<b>552001-S87162</b>	<b>552001-87166</b>	(aktivweiß matt) <input type="checkbox"/> VO
Preisgr. A654 (St.)	Preisgr. A587 (St.)	Preisgr. A683 (St.)	Preisgr. A629 (St.)	Preisgr. A489 (St.)	Preisgr. A800 (Paar)	Preisgr. A800 (Paar)	azur aktiv <input type="checkbox"/> VO
<b>552002-87160</b>	<b>552002-87165</b>	<b>552002-87161</b>	<b>552002-87163</b>	<b>552002-87167/68</b>	<b>552002-S87162</b>	<b>552002-87166</b>	azur hell <input type="checkbox"/> VO
Preisgr. A654 (St.)	Preisgr. A587 (St.)	Preisgr. A683 (St.)	Preisgr. A629 (St.)	Preisgr. A489 (St.)	Preisgr. A800 (Paar)	Preisgr. A800 (Paar)	neutral 1
<b>5716-87160<sup>4</sup></b>	<b>5716-87165<sup>4</sup></b>	<b>5716-87161<sup>4</sup></b>	<b>5716-87163<sup>4</sup></b>	<b>5716-87167/68<sup>4</sup></b>	<b>5716-S87162<sup>4</sup></b>	<b>5716-87166<sup>4</sup></b>	(tiefschwarz) <input type="checkbox"/> VO
Preisgr. A654 (St.)	Preisgr. A587 (St.)	Preisgr. A683 (St.)	Preisgr. A629 (St.)	Preisgr. A489 (St.)	Preisgr. A800 (Paar)	Preisgr. A800 (Paar)	

<sup>1</sup> Für den Steigleiterbereich auch mit unterseitig gerundeter Vorderkante erhältlich.

<sup>2</sup> Passender Flüsterablauf „Silent W 2000“ auf S. 86

<sup>3</sup> Passendes Mosaik siehe Serie Plural auf S. 183 ff

<sup>4</sup> Produktionsbedingt können Farbunterschiede zwischen Formstücken und Flächenware auftreten.

Für die auf dieser Seite gezeigten Produkte sind auf Wunsch konische Zuschnitte möglich.

Für die auf dieser Seite gezeigten Produkte wird kein Palettenrabatt gewährt.



Die dargestellten Produkte können auch in anderen Farben der Serie Chroma gefertigt werden. Gerne prüfen wir die Möglichkeit einer solchen Sonderproduktion im Einzelfall.





## Spezialist für Attraktionen

Die tiefliegende Ausführung erlaubt eine zusätzliche „Anstauhöhe“, die vor allem für die Nutzung von Wasserattraktionen gewünscht wird. Damit eignet sich dieses System zum Beispiel optimal für Rutschenlandebecken.

Unterschiedliche Rinnenquerschnitte und Abmessungen erweitern die Einsatzmöglichkeiten, unter anderem bei erhöhten Beckenwänden in Strömungskanälen. Als Zubehör ist unter anderem der Flüsterablauf Silent W 2000 lieferbar.





**Große Rinne** (auf Anfrage auch mit Mosaikauskantung = Format 95100 erhältlich)  
(ohne Abdeckrost-Auflager)



Überlaufrinne	„halbe“ Überlaufrinne	Ablauf (Ø 86 mm) <sup>1</sup>	Ablauf (Ø 86 mm) <sup>1</sup>	Linke Endplatte/ Rechte Endplatte	Innenecke (Gehrungspaar 4-tlg.)	Außenecke (Gehrungspaar) Eckradius 30 mm	Art. Nr. 55100
55100	55105	55101	S50065	55107/55108	S55102	55106	Formatnummer
244 x 225 x 150	119 x 225 x 150	244 x 225 x 150	119 x 225 x 150	passend zum Rinnenquers.	(2x)344/119 x 225 x 150	(2x) 236 x 225 x 150	Nennmaß - cm
4,000	8,000	8,100/Stück	3,800/Stück	0,200/Stück	10,000/Paar	9,600/Paar	Herstellmaß mm
8,600/Stück	4,200/Stück	1 Stück	2 Stück		1 Paar	1 Paar	m - Stück
1 Stück	2 Stück						St./Paar - kg
0,250	0,250						Paket - St./Paar
8,600	8,400	8,100	7,600		16,000	9,600	Paket - m
Alb	Alb	Alb	Alb	Alb	Alb	Alb	Paket - kg
<b>700-55100</b>	<b>700-55105</b>	<b>700-55101</b>	<b>700-S50065</b>	<b>700-55107/08</b>	<b>700-S55102</b>	<b>700-55106</b>	Produktnorm
Preisgr. A601 (St.)	Preisgr. A545 (St.)	Preisgr. A654 (St.)	Preisgr. A638 (St.)	Preisgr. A489 (St.)	Preisgr. A716 (Paar)	Preisgr. A716 (Paar)	neutral 10
<b>701-55100</b>	<b>701-55105</b>	<b>701-55101</b>	<b>701-S50065</b>	<b>701-55107/08</b>	<b>701-S55102</b>	<b>701-55106</b>	(aktivweiß glzd.) <input type="checkbox"/>
Preisgr. A601 (St.)	Preisgr. A545 (St.)	Preisgr. A654 (St.)	Preisgr. A638 (St.)	Preisgr. A489 (St.)	Preisgr. A716 (Paar)	Preisgr. A716 (Paar)	neutral 10
<b>552001-55100</b>	<b>552001-55105</b>	<b>552001-55101</b>	<b>552001-S50065</b>	<b>552001-55107/08</b>	<b>552001-S55102</b>	<b>552001-55106</b>	(aktivweiß matt) <input type="checkbox"/>
Preisgr. A608 (St.)	Preisgr. A547 (St.)	Preisgr. A663 (St.)	Preisgr. A645 (St.)	Preisgr. A506 (St.)	Preisgr. A723 (Paar)	Preisgr. A723 (Paar)	azur aktiv <input type="checkbox"/>
<b>552002-55100</b>	<b>552002-55105</b>	<b>552002-55101</b>	<b>552002-S50065</b>	<b>552002-55107/08</b>	<b>552002-S55102</b>	<b>552002-55106</b>	azur hell <input type="checkbox"/>
Preisgr. A608 (St.)	Preisgr. A547 (St.)	Preisgr. A663 (St.)	Preisgr. A645 (St.)	Preisgr. A506 (St.)	Preisgr. A723 (Paar)	Preisgr. A723 (Paar)	neutral 1
<b>5716-55100<sup>2</sup></b>	<b>5716-55105<sup>2</sup></b>	<b>5716-55101<sup>2</sup></b>	<b>5716-S50065<sup>2</sup></b>	<b>5716-55107/08<sup>2</sup></b>	<b>5716-S55102<sup>2</sup></b>	<b>5716-55106<sup>2</sup></b>	(tiefschwarz) <input type="checkbox"/>
Preisgr. A608 (St.)	Preisgr. A547 (St.)	Preisgr. A663 (St.)	Preisgr. A645 (St.)	Preisgr. A506 (St.)	Preisgr. A723 (Paar)	Preisgr. A723 (Paar)	



**Kleine Rinne**  
(ohne Abdeckrost-Auflager)

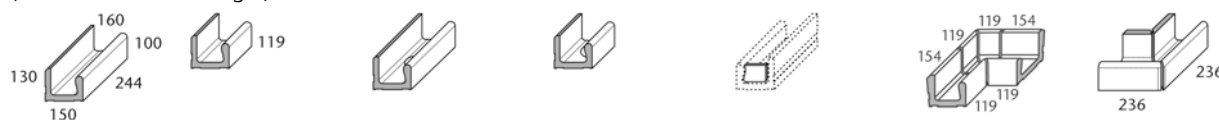

Überlaufrinne	„halbe“ Überlaufrinne	Ablauf (Ø 75 mm) <sup>1</sup>	Ablauf (Ø 75 mm) <sup>1</sup>	Linke Endplatte/ Rechte Endplatte	Innenecke (Gehrungspaar 4-tlg.)	Außenecke (Gehrungspaar) Eckradius 30 mm	Art. Nr. 55140
55140	55145	55141	55143	55147/55148	S55142	55146	Formatnummer
244 x 150/160 x 100/130	119 x 150/160 x 100/130	244 x 150/160 x 100/130	119 x 150/160 x 100/130	passend zum Rinnenquers.	(2x)279/119x150/160x100/130	(2x) 236x150/160x100/130	Nennmaß - cm
4,000	8,000	4,100/Stück	2,000/Stück	0,100/Stück	7,050/Paar	6,300/Paar	Herstellmaß mm
4,450/Stück	2,260/Stück	2 Stück	4 Stück		1 Paar	1 Paar	m - Stück
2 Stück	4 Stück						St./Paar - kg
0,500	0,500						Paket - St./Paar
8,900	9,040	8,200	8,000		7,050	6,300	Paket - m
Alb	Alb	Alb	Alb	Alb	Alb	Alb	Paket - kg
<b>700-55140</b>	<b>700-55145</b>	<b>700-55141</b>	<b>700-55143</b>	<b>700-55147/48</b>	<b>700-S55142</b>	<b>700-55146</b>	Produktnorm
Preisgr. A600 (St.)	Preisgr. A533 (St.)	Preisgr. A636 (St.)	Preisgr. A593 (St.)	Preisgr. A487 (St.)	Preisgr. A716 (Paar)	Preisgr. A716 (Paar)	neutral 10
<b>701-55140</b>	<b>701-55145</b>	<b>701-55141</b>	<b>701-55143</b>	<b>701-55147/48</b>	<b>701-S55142</b>	<b>701-55146</b>	(aktivweiß glzd.) <input type="checkbox"/>
Preisgr. A600 (St.)	Preisgr. A533 (St.)	Preisgr. A636 (St.)	Preisgr. A593 (St.)	Preisgr. A487 (St.)	Preisgr. A716 (Paar)	Preisgr. A716 (Paar)	neutral 10
<b>552001-55140</b>	<b>552001-55145</b>	<b>552001-55141</b>	<b>552001-55143</b>	<b>552001-55147/48</b>	<b>552001-S55142</b>	<b>552001-55146</b>	(aktivweiß matt) <input type="checkbox"/>
Preisgr. A604 (St.)	Preisgr. A539 (St.)	Preisgr. A638 (St.)	Preisgr. A601 (St.)	Preisgr. A489 (St.)	Preisgr. A723 (Paar)	Preisgr. A723 (Paar)	azur aktiv <input type="checkbox"/>
<b>552002-55140</b>	<b>552002-55145</b>	<b>552002-55141</b>	<b>552002-55143</b>	<b>552002-55147/48</b>	<b>552002-S55142</b>	<b>552002-55146</b>	azur hell <input type="checkbox"/>
Preisgr. A604 (St.)	Preisgr. A539 (St.)	Preisgr. A638 (St.)	Preisgr. A601 (St.)	Preisgr. A489 (St.)	Preisgr. A723 (Paar)	Preisgr. A723 (Paar)	neutral 1
<b>5716-55140<sup>2</sup></b>	<b>5716-55145<sup>2</sup></b>	<b>5716-55141<sup>2</sup></b>	<b>5716-55143<sup>2</sup></b>	<b>5716-55147/48<sup>2</sup></b>	<b>5716-S55142<sup>2</sup></b>	<b>5716-55146<sup>2</sup></b>	(tiefschwarz) <input type="checkbox"/>
Preisgr. A604 (St.)	Preisgr. A539 (St.)	Preisgr. A638 (St.)	Preisgr. A601 (St.)	Preisgr. A489 (St.)	Preisgr. A723 (Paar)	Preisgr. A723 (Paar)	

<sup>1</sup> Passender Flüsterablauf „Silent W 2000“ auf S. 86

<sup>2</sup> Produktionsbedingt können Farbunterschiede zwischen Formstücken und Flächenware auftreten.

Für die auf dieser Seite gezeigten Produkte sind auf Wunsch konische Zuschnitte möglich.  
Für die auf dieser Seite gezeigten Produkte wird kein Palettenrabatt gewährt.

 Die dargestellten Produkte können auch in anderen Farben der Serie Chroma gefertigt werden. Gerne prüfen wir die Möglichkeit einer solchen Sonderproduktion im Einzelfall.







In der Ausführung mit kleinem Rinnenstein ohne Abdeckung ist Wiesbaden tiefliegend vor allem für den Einsatz in Therapieeinrichtungen konzipiert. In Verbindung mit einem erhöhten Beckenrand ergibt sich ein rückschonender Effekt für das Personal, das mit den Patienten arbeiten kann ohne ständig eine gebückte Haltung einnehmen zu müssen.

Therapiebecken DRK-Krankenhaus, Langen-Debstedt, Deutschland / Architekt: Westphal u. Partner Architekten  
Serie: Beckenkopfsystem Wiesbaden / Foto: Veit S. Müller



## Wiesbaden Therapiebecken

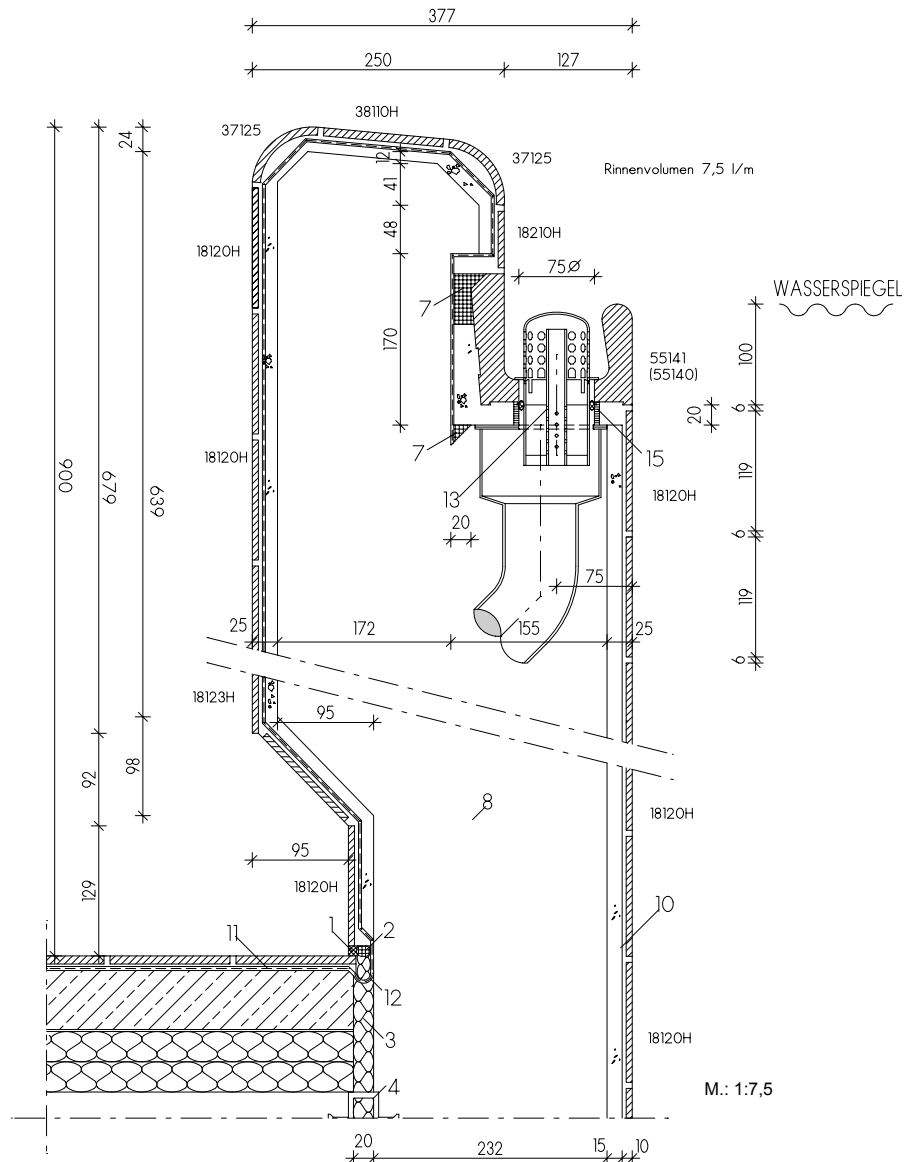

Die einzelnen Fliesen und Formteile  
(= Formatnummern) dieses Systems finden  
Sie unter:

- 18120H = Chroma Fliese (Seite 148 ff)
- 55140 = Überlaufrinne (Seite 49)
- 55141 = Überlaufrinne mit Ablauf (Seite 49)
- 18210H = Chroma Riemchen (Seite 148 ff)
- 37125 = Radialleiste (Seite 100)
- 38110H = Chroma non-slip Fliese (Seite 155 ff)
- 18123H = Chroma Fliese (Seite 149 ff)
- Flüsterablauf Silent W 2000 (Seite 86)

**Legende:**

- 01 UW-Silikon
- 02 Geschlossenzellige PE-Schaumstoffrundschnur
- 03 Wasserbeständiges elastisches Füllmaterial
- 04 Fugenband-Profil
- 05 Gleitlager
- 06 AGROB BUCHTAL Kunststoff-Abdeckrost
- 07 Kapillarsperre Verguss (Verwahrung)

- 08 Beton mit hohem Wassereindringwiderstand  
(nach DIN EN 206/DIN  
1045/DAfStB-WU-Richtlinie)
- 09 Konventionelle Dickbettverlegung
- 10 Dünnbettverlegung auf Zementputz  
(P III, CS IV ohne Kalkzusatz) (DIN 18157)
- 11 Verbundabdichtung
- 12 Dichtband
- 13 AGROB BUCHTAL Flüsterablauf  
„Silent W 2000“
- 14 AGROB BUCHTAL Ablaufbelüfter „Silent 100“
- 15 Objekt Fugenepxi
- 16 AGROB BUCHTAL Steinzeug-Rinnenschale
- 17 Einlaufkasten/Ablaufrohr und Dichtflansch

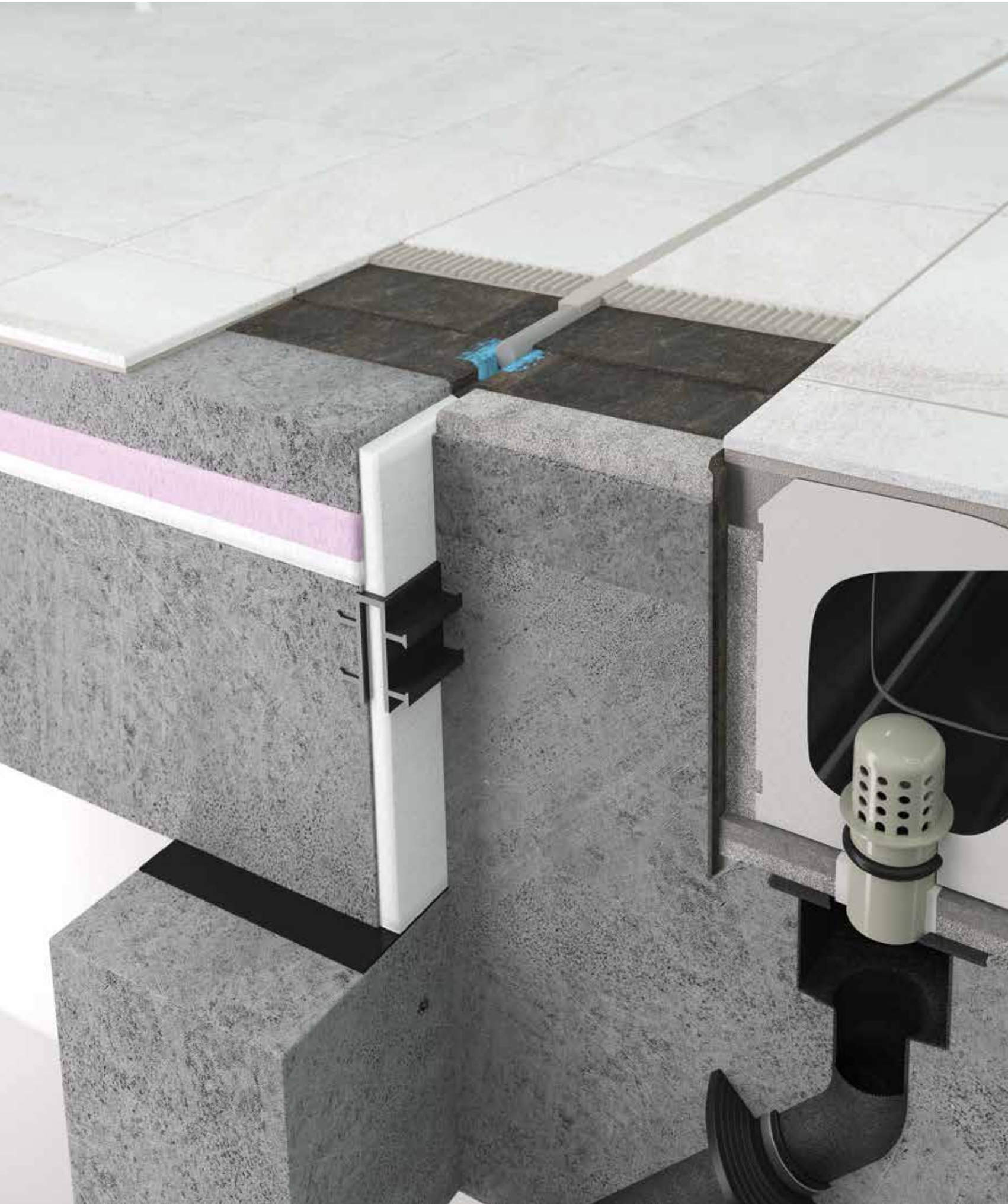



## Nachhaltige Innovation

Entwickelt für Deutschlands erstes Schwimmbad nach Passivhaus Standard, überzeugt das Beckenkopfsystem Bamberg vor allem durch reduzierte Wasserverdunstung und Einsparungen beim Energieeinsatz. Zusätzliche Pluspunkte: elegante Optik ohne Abdeckroste und niedriger Geräuschpegel.

Das vielseitig einsetzbare System zeigt seine Qualitäten in Freizeit- und Erlebnisbädern genauso wie in Thermal-, Privat- und Hotelbädern. Der große Rinnenstein mit integrierter Handfasse macht Abdeckroste überflüssig, schließt unmittelbar an den Beckenumgang an und schafft so ein einheitliches Gesamtbild. Das Profil des Rinnensteins wurde in aufwändigen, wissenschaftlich begleiteten Versuchen entwickelt.

# Bamberg

Während das Spritzwasser bei herkömmlichen Systemen die Verdunstungsrate erhöht, sorgt die Bamberger Rinne dank ihrer ausgeklügelten Formgebung für eine deutliche Reduktion und leistet damit einen wichtigen Beitrag zur Energieeinsparung: Wärmeverluste werden reduziert, die Lüftungsanlagen müssen weniger Luft umwälzen und verbrauchen weniger Strom. Erweiterte Möglichkeiten der individuellen Gestaltung bietet Bamberg durch unterschiedliche Farben bei Handfasse und Rinne, wobei nach Prüfung auch Sonderfarben möglich sind.

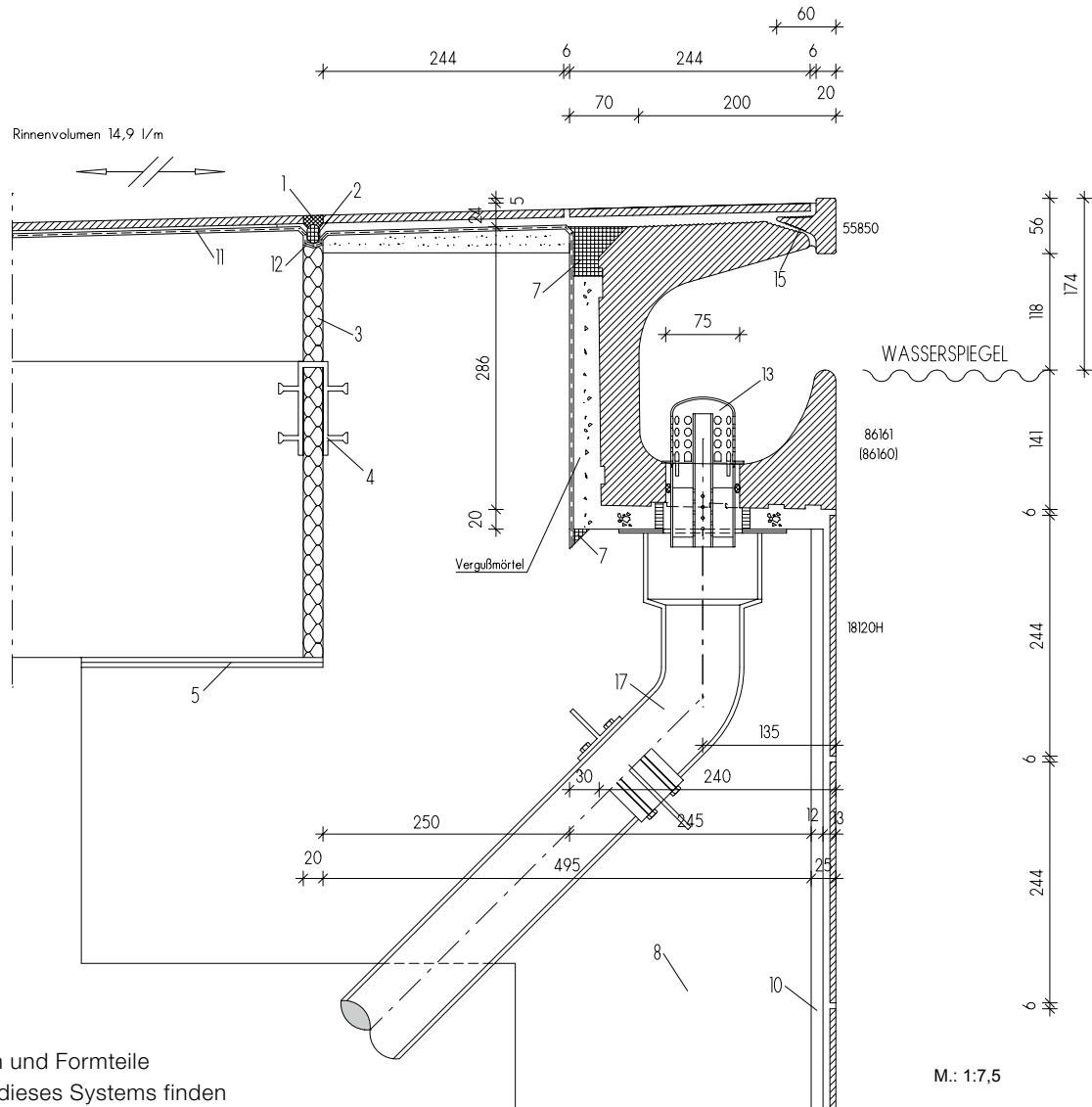

Die einzelnen Fliesen und Formteile  
(= Formatnummern) dieses Systems finden  
Sie unter:

- 18120H = Chroma Fliese (Seite 148 ff)
- 86160 = Überlaufrinne (Seite 57)
- 86161 = Überlaufrinne mit Ablauf (Ø 75 mm) (Seite 57)
- 55850 = Beckenrandstein (Seite 57)
- 55857/ = Anfangsstück links/rechts (Seite 57)
- 55858
- Flüsterablauf Silent W 2000 (Seite 86)

## Legende:

- 01 UW-Silikon
- 02 Geschlossenzellige PE-Schaumstoffrundschnur
- 03 Wasserbeständiges elastisches Füllmaterial
- 04 Fugenband-Profil
- 05 Gleitlager
- 06 AGROB BUCHTAL Kunststoff-Abdeckrost
- 07 Kapillarsperre Verguss (Verwahrung)

- 08 Beton mit hohem Wassereindringwiderstand  
(nach DIN EN 206/DIN  
1045/DafStB-WU-Richtlinie)
- 09 Konventionelle Dickbettverlegung
- 10 Dünnbettverlegung auf Zementputz  
(P III, CS IV ohne Kalkzusatz) (DIN 18157)
- 11 Verbundabdichtung
- 12 Dichtband
- 13 AGROB BUCHTAL Flüsterablauf  
„Silent W 2000“
- 14 AGROB BUCHTAL Ablaufbelüfter „Silent 100“
- 15 Objekt Fugenepoxi
- 16 AGROB BUCHTAL Steinzeug-Rinnenschale
- 17 Einlaufkasten/Ablaufrohr und Dichtflansch



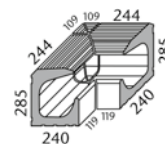
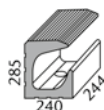
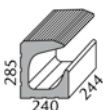

Überlaufrinne	„halbe“ Überlaufrinne	Ablauf (Ø 75 mm) <sup>1</sup>	Ablauf (Ø 75 mm) <sup>1</sup>	Linke Endplatte/ Rechte Endplatte	Innenecke <sup>3</sup> (Gehrungspaar 4-tlg.)	Art. Nr. 86160
86160	86165	86161	86163	86167/86168	86162	Formatnummer
244 x 240 x 285	119 x 240 x 285	244 x 240 x 285	119 x 240 x 285	passend zum Rinnenquers.	(2x) 359/119 x 240 x 285	Nennmaß - cm
4.000	8.000					Herstellmaß mm
18,250/Stück	8,900/Stück	17,750/Stück	8,600/Stück	0,300/Stück	45,000/Paar	m - Stück
1 Stück	2 Stück	1 Stück	2 Stück		1 Paar	St./Paar - kg
0,250	0,250					Paket - St./Paar
18,250	17,800	17,750	17,200		45,000	Paket - m
Alb	Alb	Alb	Alb	Alb	Alb	Paket - kg
<b>700-86160</b>	<b>700-86165</b>	<b>700-86161</b>	<b>700-86163</b>	<b>700-86167/68</b>	<b>700-86162</b>	Produktnorm
Preisgr. A716 (St.)	Preisgr. A654 (St.)	Preisgr. A742 (St.)	Preisgr. A702 (St.)	Preisgr. A547 (St.)	Preisgr. A804 (Paar)	neutral 10
<b>701-86160</b>	<b>701-86165</b>	<b>701-86161</b>	<b>701-86163</b>	<b>701-86167/68</b>	<b>701-86162</b>	(aktivweiß glzd.) <input type="checkbox"/> VO
Preisgr. A716 (St.)	Preisgr. A654 (St.)	Preisgr. A742 (St.)	Preisgr. A702 (St.)	Preisgr. A547 (St.)	Preisgr. A804 (Paar)	neutral 10
<b>552001-86160</b>	<b>552001-86165</b>	<b>552001-86161</b>	<b>552001-86163</b>	<b>552001-86167/68</b>	<b>552001-86162</b>	(aktivweiß matt) <input type="checkbox"/> VO
Preisgr. A723 (St.)	Preisgr. A663 (St.)	Preisgr. A748 (St.)	Preisgr. A705 (St.)	Preisgr. A556 (St.)	Preisgr. A814 (Paar)	azur aktiv <input type="checkbox"/> VO
<b>552002-86160</b>	<b>552002-86165</b>	<b>552002-86161</b>	<b>552002-86163</b>	<b>552002-86167/68</b>	<b>552002-86162</b>	azur hell <input type="checkbox"/> VO
Preisgr. A723 (St.)	Preisgr. A663 (St.)	Preisgr. A748 (St.)	Preisgr. A705 (St.)	Preisgr. A556 (St.)	Preisgr. A814 (Paar)	neutral 1
<b>5716-86160<sup>2</sup></b>	<b>5716-86165<sup>2</sup></b>	<b>5716-86161<sup>2</sup></b>	<b>5716-86163<sup>2</sup></b>	<b>5716-86167/68<sup>2</sup></b>	<b>5716-86162<sup>2</sup></b>	(tiefschwarz) <input type="checkbox"/> VO
Preisgr. A723 (St.)	Preisgr. A663 (St.)	Preisgr. A748 (St.)	Preisgr. A705 (St.)	Preisgr. A556 (St.)	Preisgr. A814 (Paar)	



## HANDFASSE (T-STÜCKE)

Bitte beachten: zur Verlegung der T-Stücke die XPS-Verlegehilfe verwenden



Zubehör XPS-Verlegehilfe	Beckenrandstein	„halber“ Beckenrandstein	Innenecke (Gehrungspaar)	Außenecke (Gehrungspaar) Eckradius 30 mm	Anfangsstück links/rechts	Art. Nr. 55850
	55850	55855	55852	55856	55857/55858	Formatnummer
	244 x 20/60 x 56	119 x 20/60 x 56	(2x) 119/175 x 20/60 x 56	(2x) 236/183 x 20/60 x 56	244 x 20/60 x 56	Nennmaß - cm
	4,000	8,000				Herstellmaß mm
0,020/Stück	0,900/Stück	0,440/Stück	0,440/Paar	0,800/Paar	0,910/Stück	m - Stück
	18	36				St./Paar - kg
	4,500	4,500				Paket - Stück
	16,200	15,840				Paket - m
	Alb	Alb	Alb	Alb	Alb	Paket - kg
<b>F-190</b>	<b>700-55850</b>	<b>700-55855</b>	<b>700-55852</b>	<b>700-55856</b>	<b>700-55857/58</b>	Produktnorm
Preisgr. A434 (St.)	Preisgr. A467 (St.)	Preisgr. A438 (St.)	Preisgr. A577 (Paar)	Preisgr. A587 (Paar)	Preisgr. A480 (St.)	neutral 10
<b>F-190</b>	<b>701-55850</b>	<b>701-55855</b>	<b>701-55852</b>	<b>701-55856</b>	<b>701-55857/58</b>	(aktivweiß glzd.) <input type="checkbox"/> VO
Preisgr. A434 (St.)	Preisgr. A467 (St.)	Preisgr. A438 (St.)	Preisgr. A577 (Paar)	Preisgr. A587 (Paar)	Preisgr. A480 (St.)	neutral 10
<b>F-190</b>	<b>552001-55850</b>	<b>552001-55855</b>	<b>552001-55852</b>	<b>552001-55856</b>	<b>552001-55857/58</b>	(aktivweiß matt) <input type="checkbox"/> VO
Preisgr. A434 (St.)	Preisgr. A471 (St.)	Preisgr. A441 (St.)	Preisgr. A581 (Paar)	Preisgr. A593 (Paar)	Preisgr. A484 (St.)	azur aktiv <input type="checkbox"/> VO
<b>F-190</b>	<b>552002-55850</b>	<b>552002-55855</b>	<b>552002-55852</b>	<b>552002-55856</b>	<b>552002-55857/58</b>	azur hell <input type="checkbox"/> VO
Preisgr. A434 (St.)	Preisgr. A471 (St.)	Preisgr. A441 (St.)	Preisgr. A581 (Paar)	Preisgr. A593 (Paar)	Preisgr. A484 (St.)	neutral 1
<b>F-190</b>	<b>5716-55850<sup>2</sup></b>	<b>5716-55855<sup>2</sup></b>	<b>5716-55852<sup>2</sup></b>	<b>5716-55856<sup>2</sup></b>	<b>5716-55857/58<sup>2</sup></b>	(tiefschwarz) <input type="checkbox"/> VO
Preisgr. A434 (St.)	Preisgr. A471 (St.)	Preisgr. A441 (St.)	Preisgr. A581 (Paar)	Preisgr. A593 (Paar)	Preisgr. A484 (St.)	

<sup>1</sup> Passender Flüsterablauf „Silent W2000“ siehe S. 86

<sup>2</sup> Produktionsbedingt können Farbunterschiede zwischen Formstücken und Flächenware auftreten.

<sup>3</sup> Bitte beachten: Aufgrund der Formgebung ist keine Außenecke möglich.

Für die auf dieser Seite gezeigten Produkte sind auf Wunsch konische Zuschnitte möglich.

Für die auf dieser Seite gezeigten Produkte wird kein Palettenrabatt gewährt.



Die dargestellten Produkte können auch in anderen Farben der Serie Chroma gefertigt werden. Gerne prüfen wir die Möglichkeit einer solchen Sonderproduktion im Einzelfall.







## Badgenuss mit Panoramablick

Charakteristisches Kennzeichen des Beckenkopfsystems St. Moritz ist der hochgeführte Beckenrand. Dadurch ergeben sich Vorteile nicht nur beim Beckenbau. Die Badegäste genießen den Ausblick aus ihrer gegenüber konventioneller Bauweise erhöhten Position.

Das System mit integrierter Handfasse ist auf die Anforderungen von Freizeit- und Erlebnisbädern zugeschnitten, bewährt sich aber auch in Privat- und Hotelbädern. Bei dieser Konstruktion fließt überlaufendes Wasser an den Außenwänden des Beckens herab in die außen liegende, mit einem Kunststoffrost abgedeckte Rinne. Kostenvorteile ergeben sich vor allem durch die geringere Gründungstiefe für das Becken.

Hotel aja, Garmisch-Partenkirchen, Deutschland / Architekt: SMAP SEEGER MÜLLER Berlin (Deutschland) und Büro Korb, Hamburg (Deutschland)  
Serie: Quarzit / Foto: Fotodesign Peters



## St. Moritz

Mit dem System St. Moritz lassen sich beliebige Beckenkopfbreiten mit unterschiedlichen Randabdeckungen realisieren. Attraktiv ist das „erhabene“ Becken aber auch für die Badbesucher: Sie haben einen freien Ausblick auf die Umgebung und können mit Menschen außerhalb des Beckens nahezu auf Augenhöhe kommunizieren.

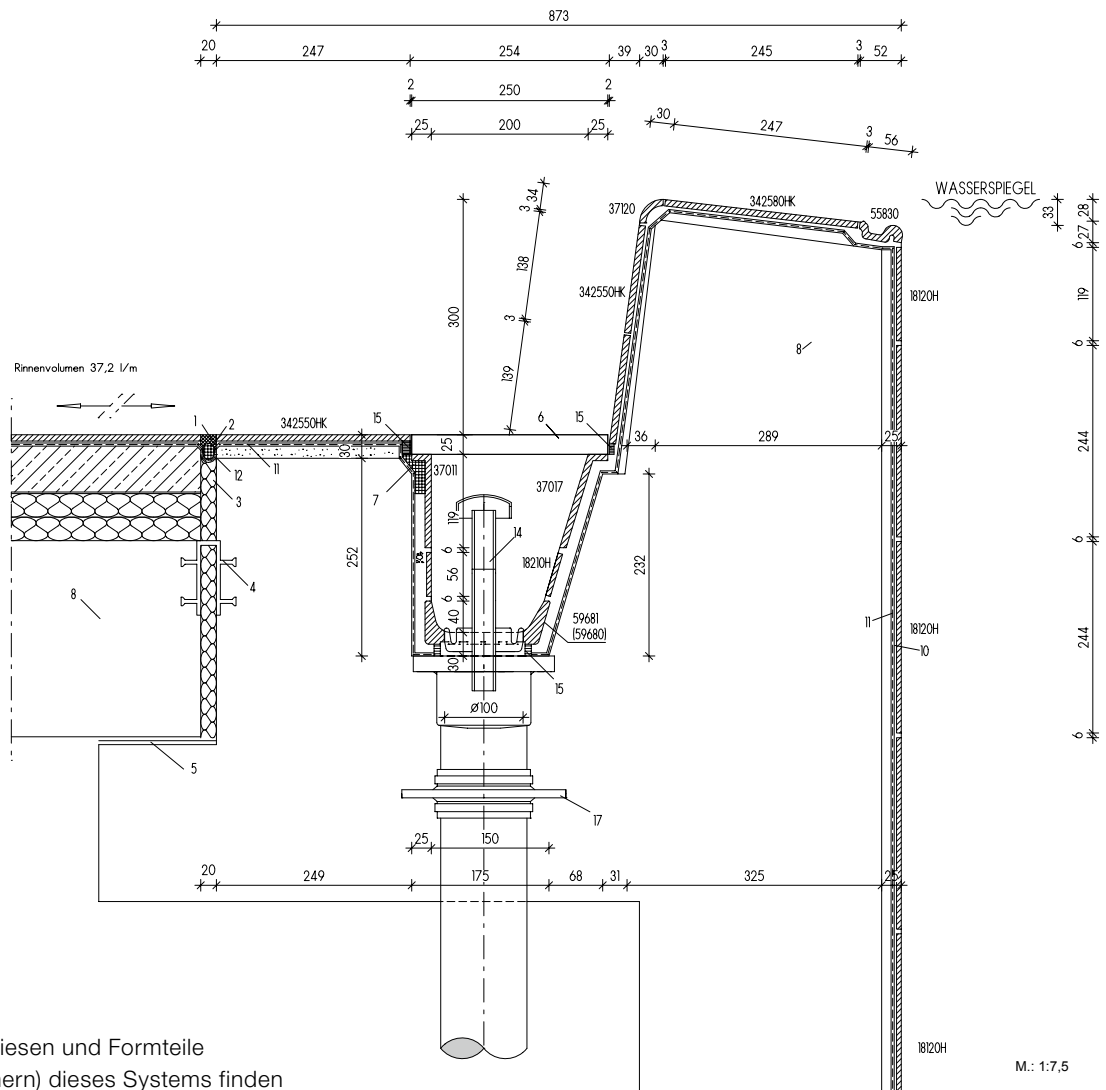

Die einzelnen Fliesen und Formteile  
(= Formatnummern) dieses Systems finden  
Sie unter:

18120H = Chroma Fliese (Seite 148 ff)  
55830 = Handfass-Stein (Seite 31)  
342580HK = Quarzit Rasterprofilfliese (Seite 209)  
37120 = Radialeiste (Seite 99)  
342550HK = Quarzit Fliese (Seite 209)  
37017 = Schenkelplatte schäg (Seite 113)  
18210H = Chroma Fliese (Seite 148 ff)  
37011 = Schenkelplatte gerade (Seite 113)  
59681 (59680) = Rinnenschale (Seite 113)  
Flüsterablauf Silent 100 (Seite 86)  
Abdeckrost (Seite 84)

### Legende:

01 UW-Silikon  
02 Geschlossenzellige PE-Schaumstoffrundschnur  
03 Wasserbeständiges elastisches Füllmaterial  
04 Fugenband-Profil

05 Gleitlager  
06 AGROB BUCHTAL Kunststoff-Abdeckrost  
07 Kapillarsperre Verguss (Verwahrung)  
08 Beton mit hohem Wassereindringwiderstand  
(nach DIN EN 206/DIN  
1045/DAfStB-WU-Richtlinie)  
09 Konventionelle Dickbettverlegung  
10 Dünnbettverlegung auf Zementputz  
(P III, CS IV ohne Kalkzusatz) (DIN 18157)  
11 Verbundabdichtung  
12 Dichtband  
13 AGROB BUCHTAL Flüsterablauf  
„Silent W 2000“  
14 AGROB BUCHTAL Ablaufbelüfter „Silent 100“  
15 Objekt Fugenepoxi  
16 AGROB BUCHTAL Steinzeug-Rinnenschale  
17 Einlaufkasten/Ablaufrohr und Dichtflansch





## Flexible Alternative

Bei diesem System ist die hochliegende Überflutungskante als Handfasse ausgebildet. Die abgedeckte Rinne, die das überlaufende Wasser aufnimmt, liegt vom Becken aus gesehen unmittelbar dahinter und sorgt durch ihre abgerundete Form für einen weichen, geräuscharmen Einlauf.

Durch seine Bauweise ist das System Berlin unter anderem für den Einsatz in Freizeit- und Erlebnisbäder geeignet. Mit der unmittelbar an das Becken angrenzenden Überlaufrinne kommt es als Alternative zum Beckenkopfsystem Wiesbaden in Betracht, bietet jedoch den Vorteil größerer Flexibilität: Breite und Tiefe der Rinne sind beim Beckenkopfsystem Berlin variabel und lassen sich exakt an die örtlichen Gegebenheiten anpassen.

Hallenbad, Münster-Kinderhaus, Deutschland / Architekt: Janßen Bär Partnerschaft  
Serien: Beckenkopfsystem Berlin, Chroma, Unique, Valley / Foto: Stephan Brendgen





# Berlin

Als Zubehör sind Rinnenabdeckungen aus Kunststoff erhältlich. Der ebenfalls für die Kombination mit Berlin geeignete Flüsterablauf Silent 100 von AGROB BUCHTAL hilft, den Geräuschpegel im Bad wirksam zu senken.

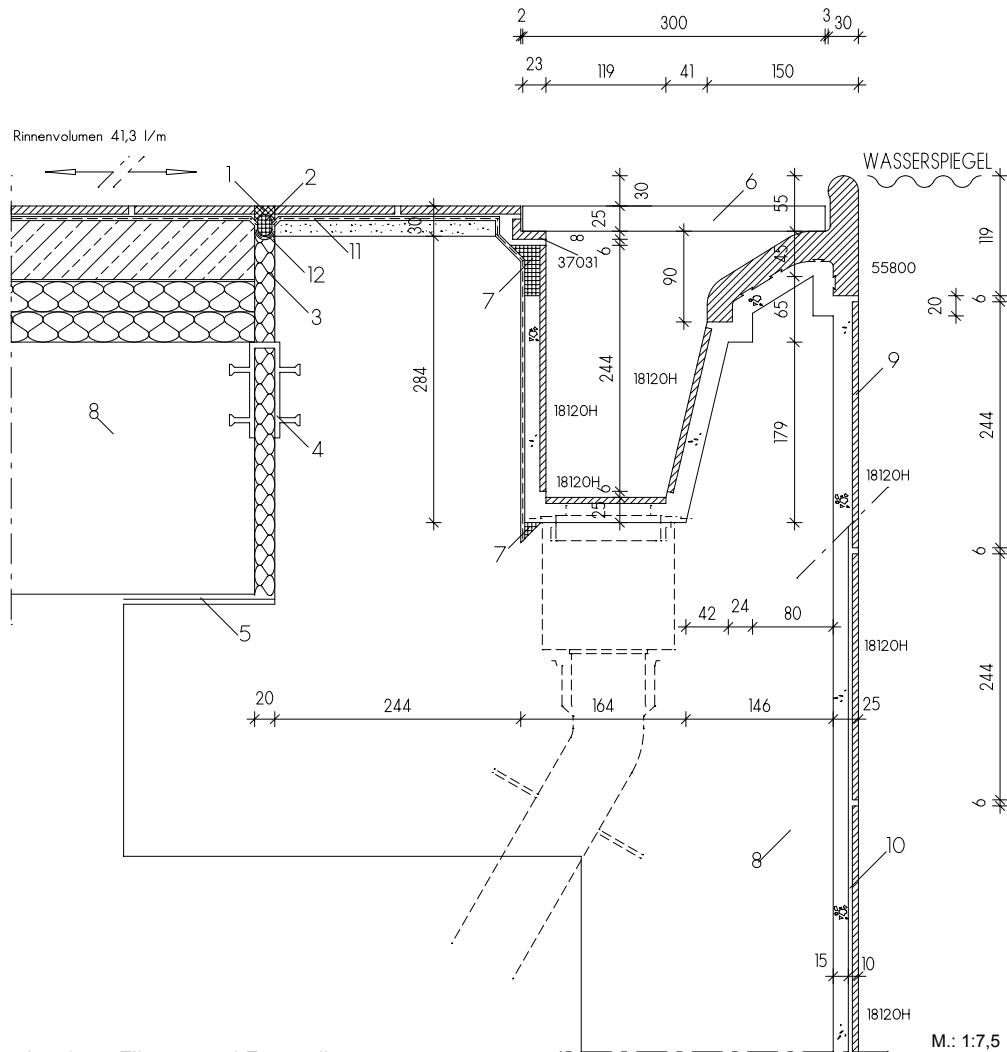

Die einzelnen Fliesen und Formteile  
(= Formatnummern) dieses Systems finden  
Sie unter:

- 18120H = Chroma Fliese (Seite 148 ff)
- 55800 = Beckenrandstein (Seite 93)
- 37031 = Rostauflegewinkel (Seite 113)
- Abdeckrost (Seite 84)

**Legende:**

- 01 UW-Silikon
- 02 Geschlossenzellige PE-Schaumstoffrundschnur
- 03 Wasserbeständiges elastisches Füllmaterial
- 04 Fugenband-Profil
- 05 Gleitlager
- 06 AGROB BUCHTAL Kunststoff-Abdeckrost
- 07 Kapillarsperre Verguss (Verwahrung)
- 08 Beton mit hohem Wassereindringwiderstand (nach DIN EN 206/DIN 1045/DAfStB-WU-Richtlinie)
- 09 Konventionelle Dickbettverlegung
- 10 Dünnbettverlegung auf Zementputz (P III, CS IV ohne Kalkzusatz) (DIN 18157)
- 11 Verbundabdichtung
- 12 Dichtband
- 13 AGROB BUCHTAL Flüsterablauf „Silent W 2000“
- 14 AGROB BUCHTAL Ablaufbelüfter „Silent 100“
- 15 Objekt Fugenepoxi
- 16 AGROB BUCHTAL Steinzeug-Rinnenschale
- 17 Einlaufkasten/Ablaufrohr und Dichtflansch





## Gestalten mit Randsteinen

Wie das Beckenkopfsystem Berlin (vorgestellt auf Seite 62) verfügt auch das System Zürich über eine hochliegende Überflutungskante, die zugleich als Handfasse dient. Allerdings ist die mit einem Kunststoffrost abgedeckte Rinne durch Randsteine vom Becken getrennt.

Durch die Kombination mit Beckenrandsteinen zwischen Überlaufkante und Ablaufrinne ist das System bestens für die Verwendung in Freizeit- und Erlebnisbädern geeignet. Zudem bietet Zürich viel Spielraum in bautechnischer und ästhetischer Hinsicht. So lassen sich je nach Bedarf unterschiedliche Rinnenvolumen realisieren.

Kombibad Cropiusstadt, Berlin, Deutschland / Architekt: Veauthier Meyer Architekten  
Serie: Beckenkopfsystem Zürich / Foto: Jochen Stüber



Zürich

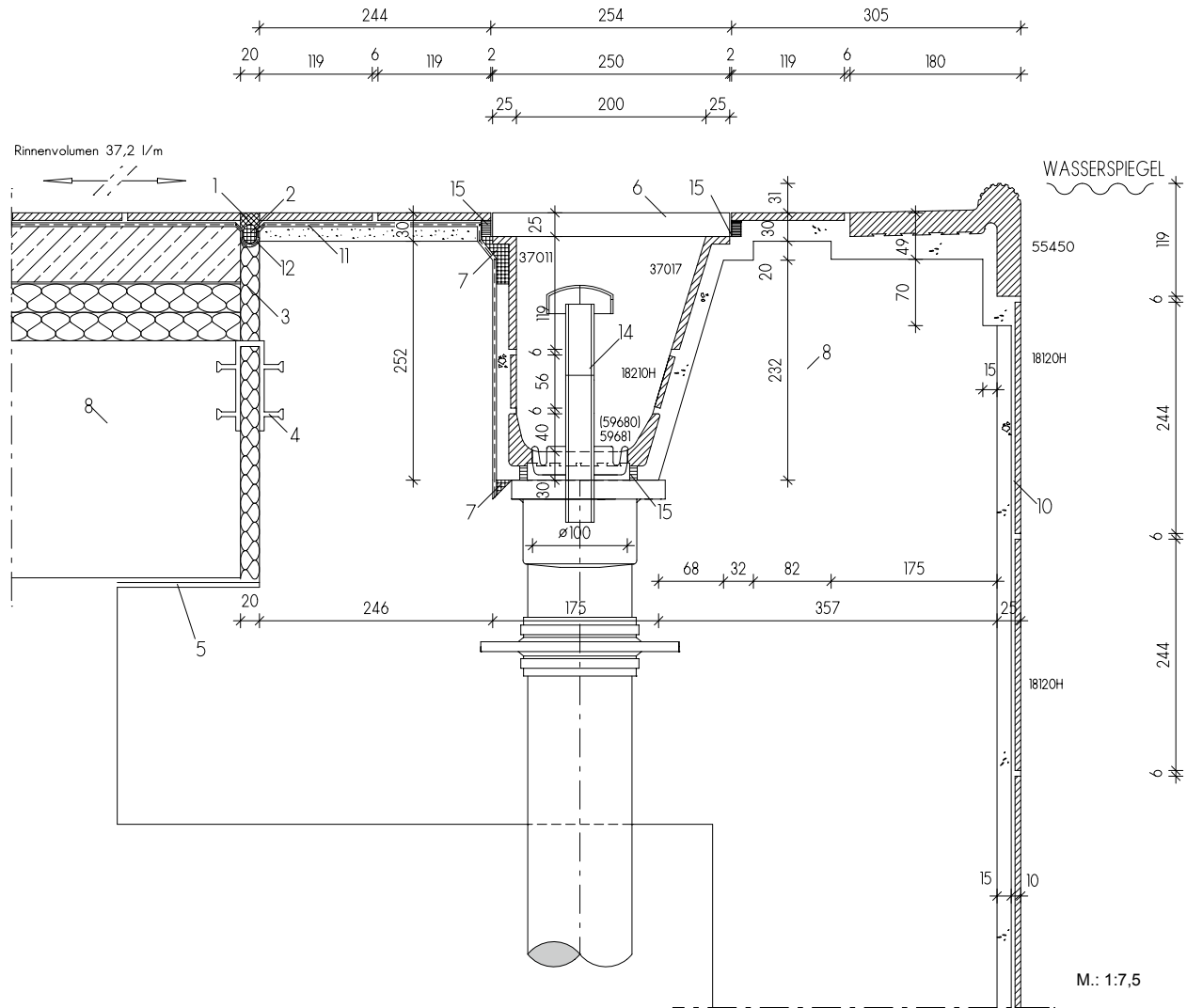

Die einzelnen Fliesen und Formteile  
(= Formatnummern) dieses Systems finden  
Sie unter:

- 18120H = Chroma Fliese (Seite 148 ff)
- 55450 = Beckenrandstein (Seite 92)
- 37017 = Schenkelplatte (Seite 113)
- 18210H = Chroma Fliese (Seite 148 ff)
- 59681 = Rinnenschale mit Ablauf (Seite 113)
- 59680 = Rinnenschale (Seite 113)
- 37011 = Schenkelplatte (Seite 113)
- Abdeckrost (Seite 84)
- Flüsterablauf Silent 100 (Seite 86)

**Legende:**

- 01 UW-Silikon
- 02 Geschlossenzellige PE-Schaumstoffrundschnur
- 03 Wasserbeständiges elastisches Füllmaterial
- 04 Fugenband-Profil
- 05 Gleitlager
- 06 AGROB BUCHTAL Kunststoff-Abdeckrost
- 07 Kapillarsperre Verguss (Verwahrung)

- 08 Beton mit hohem Wassereindringwiderstand  
(nach DIN EN 206/DIN  
1045/DAfStB-WU-Richtlinie)
- 09 Konventionelle Dickbettverlegung
- 10 Dünnbettverlegung auf Zementputz  
(P III, CS IV ohne Kalkzusatz) (DIN 18157)
- 11 Verbundabdichtung
- 12 Dichtband
- 13 AGROB BUCHTAL Flüsterablauf  
„Silent W 2000“
- 14 AGROB BUCHTAL Ablaufbelüfter „Silent 100“
- 15 Objekt Fugenepoxi
- 16 AGROB BUCHTAL Steinzeug-Rinnenschale
- 17 Einlaufkasten/Ablaufrohr und Dichtflansch



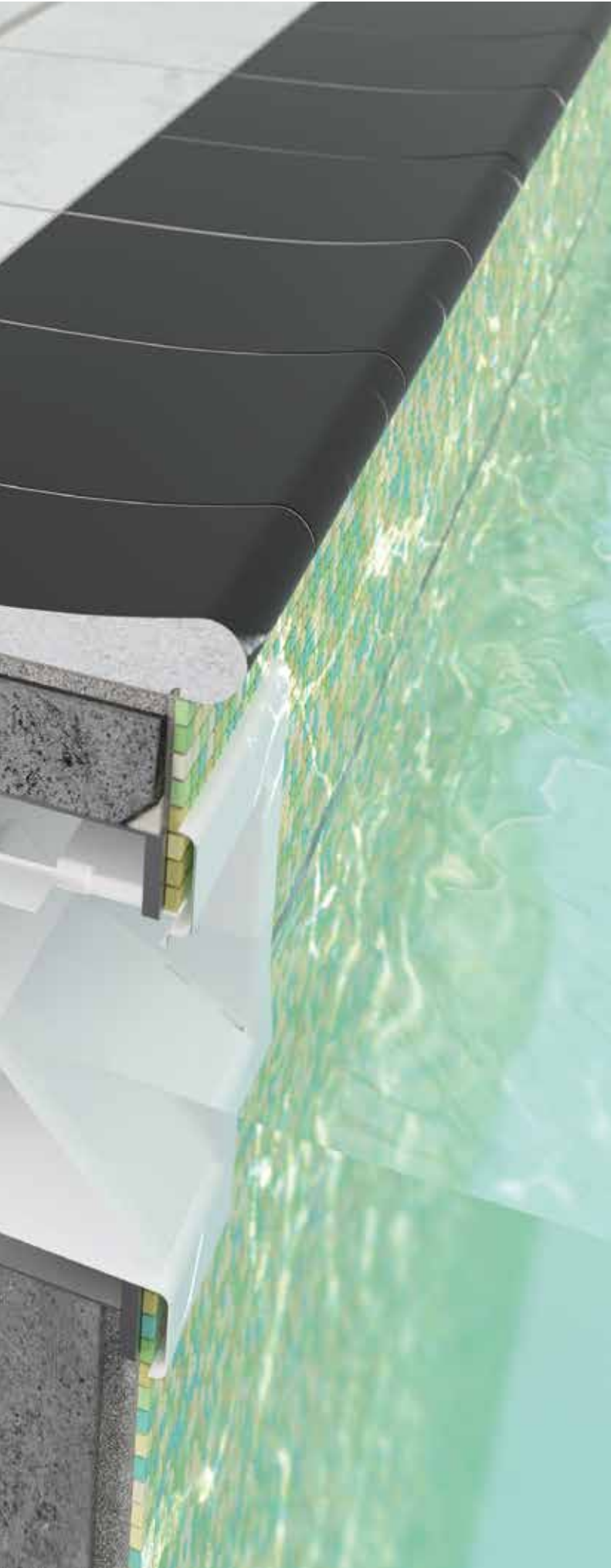

## Low Budget für private Schwimmbäder

Wo es um eine kostengünstige Lösung für private Pools geht, bietet sich das System Skimmer an. Für die Wassertechnik ist nur geringer Aufwand nötig. In puncto Gestaltung bietet Skimmer individuelle Freiheiten durch unterschiedliche Ausführungen des Beckenrandes und die Wahl geeigneter Formsteine.

Villa in Süddeutschland / Architekt: Eigenplanung / Serie: Naturkeramik / Foto: Herbert Bürger





## Skimmer

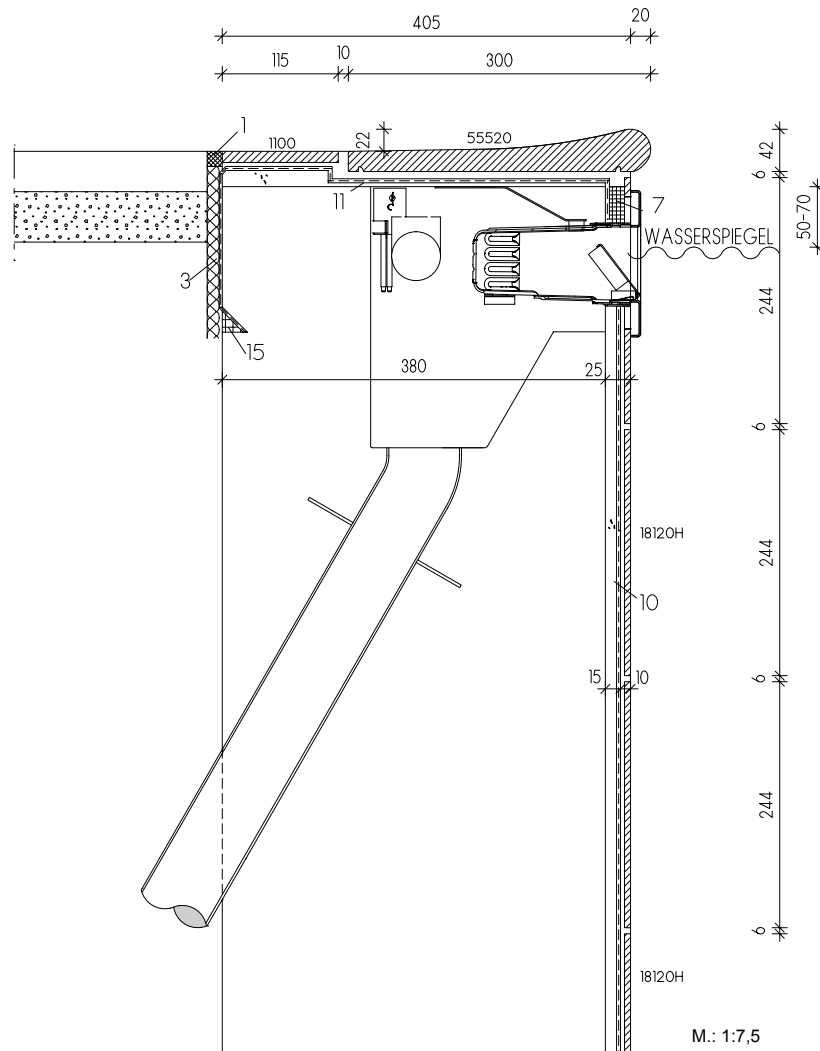

Die einzelnen Fliesen und Formteile  
(= Formatnummern) dieses Systems finden  
Sie unter:

18120H = Chroma Fliese (Seite 148 ff)  
55520 = Beckenrandstein Residence (Seite 93)

**Legende:**

01 UW-Silikon  
02 Geschlossenzellige PE-Schaumstoffrundschnur  
03 Wasserbeständiges elastisches Füllmaterial  
04 Fugenband-Profil  
05 Gleitlager  
06 AGROB BUCHTAL Kunststoff-Abdeckrost  
07 Kapillarsperre Verguss (Verwahrung)

08 Beton mit hohem Wassereindringwiderstand  
(nach DIN EN 206/DIN  
1045/DAfStB-WU-Richtlinie)  
09 Konventionelle Dickbettverlegung  
10 Dünnbettverlegung auf Zementputz  
(P III, CS IV ohne Kalkzusatz) (DIN 18157)  
11 Verbundabdichtung  
12 Dichtband  
13 AGROB BUCHTAL Flüsterablauf  
„Silent W 2000“  
14 AGROB BUCHTAL Ablaufbelüfter „Silent 100“  
15 Objekt Fugenepoxi  
16 AGROB BUCHTAL Steinzeug-Rinnenschale  
17 Einlaufkasten/Ablaufrohr und Dichtflansch

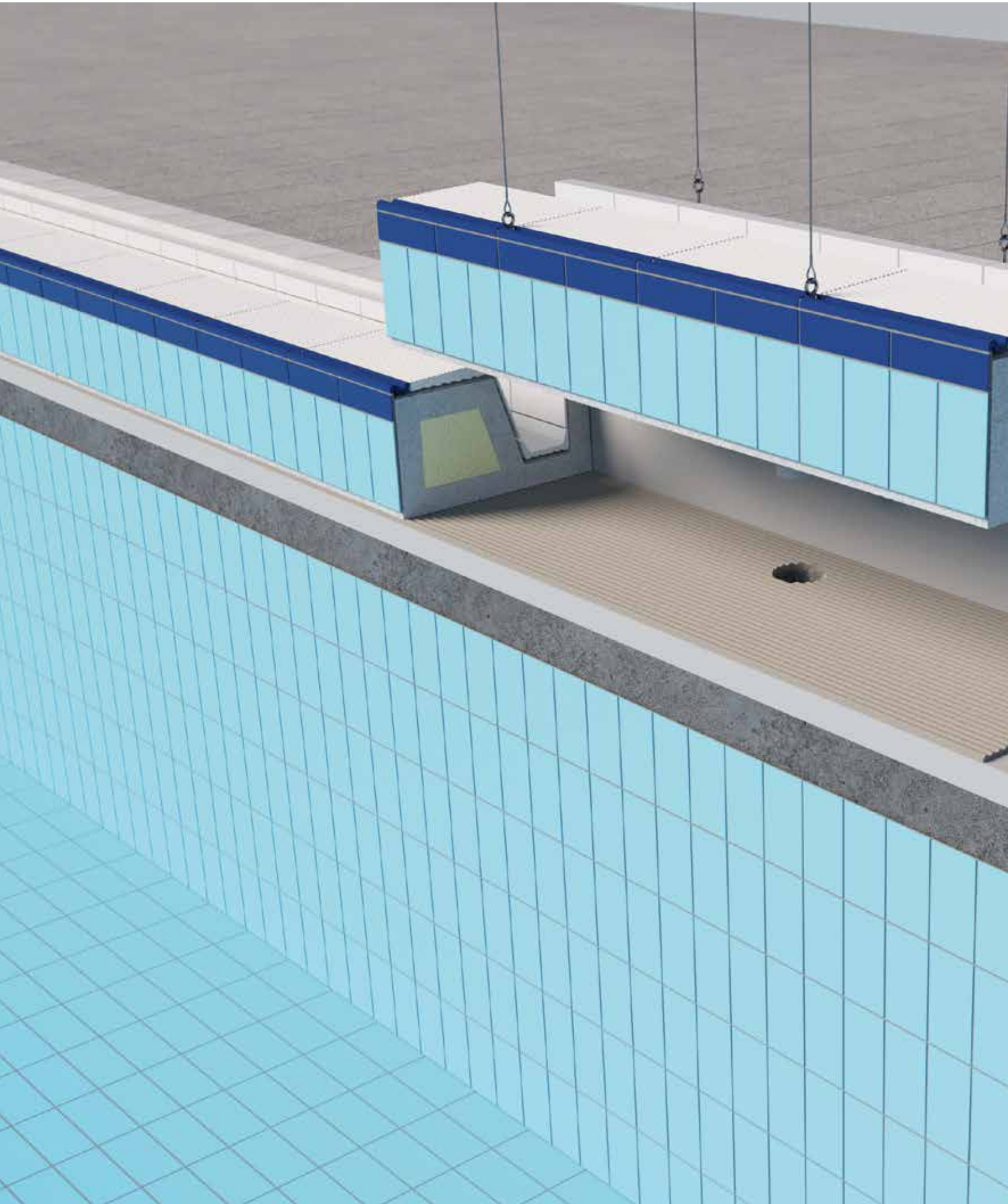



## Außen Keramik, im Kern Carbonbeton

Die neuen Fertigteile zur Sanierung in die Jahre gekommener Beckenköpfe sorgen für denkbar einfache und zeitsparende Bauabläufe. Darüber hinaus ermöglichen sie langlebige und ressourceneffiziente und somit nachhaltige Sanierungslösungen.

In Zusammenarbeit mit dem auf den innovativen Baustoff Carbonbeton erfahrenen Ingenieur-Dienstleister CARBOCON aus Dresden entwickelte AGROB BUCHTAL eine völlig neuartige Sanierungslösung: ein komplett mit Fliesen vorgefertigter Beckenkopf mit einem Kern aus carbonbewehrtem Beton.



## Vorteile der Vorfertigung

Die Vorfertigung der Beckenköpfe unter kontrollierten und qualitätsüberwachten Werkstattbedingungen ermöglicht energie- und ressourceneffiziente Produktionsprozesse und minimierte Abfallmengen – und eine Produktqualität, die auf Baustellen nicht erreichbar ist. Doch auch die Bauabläufe vor Ort sind mit den Fertigteilen wesentlich einfacher, weil komplizierte Arbeitsschritte und die Beteiligung vieler unterschiedlicher Gewerke entfallen. Außerdem verringert sich die Gesamtbauzeit, weil das Schalen, Gießen und Trocknen des Ortbetons entfallen. Um die Klimabilanz weiter zu verbessern, setzt AGROB BUCHTAL auf kurze Lieferwege und lässt die Fertigteile mit wiederverwendbaren Schalungen herstellen.

## Beckenköpfe als Keramik-Fertigteile: einfach und schnell vor Ort montiert

Um die im Regelfall 2,5 m langen Fertigteile montieren zu können, werden zunächst die alten Beckenköpfe, egal welcher Hersteller oder Typen, aus dem Beckenrand herausgesägt. Resultat sind präzise horizontale und vertikale Schnittkanten, auf die – nach Vorbehandlung geschnittener Stahlbewehrung und Abdichtung der Schnittfläche die neuen vorgefertigten Beckenköpfe einfach in Mörtel aufgesetzt werden. Die Lage bestehender Rinnenabläufe wird projektspezifisch eingemessen und bei der Herstellung der Fertigteile berücksichtigt. Zuletzt erfolgen die Anschlussarbeiten zum Beckenumgang (wie z. B. Kapillarsperre) und zu den Beckenfliesen. Da der Übergang zu den bestehenden Beckenfliesen – sofern diese erhalten bleiben – deutlich unter dem Wasserspiegel liegt, sind eventuelle Farbunterschiede von Fliesen und Fugen kaum wahrnehmbar, sodass Beckenkopf und Becken wie zuvor als Einheit erscheinen.

Detailinformationen und Preisauskunft auf Anfrage.

zum Film

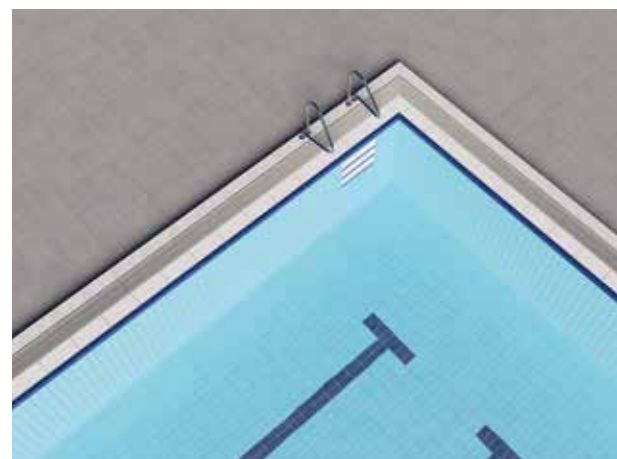

Serie: Beckenkopfsystem Wiesbaden Silent





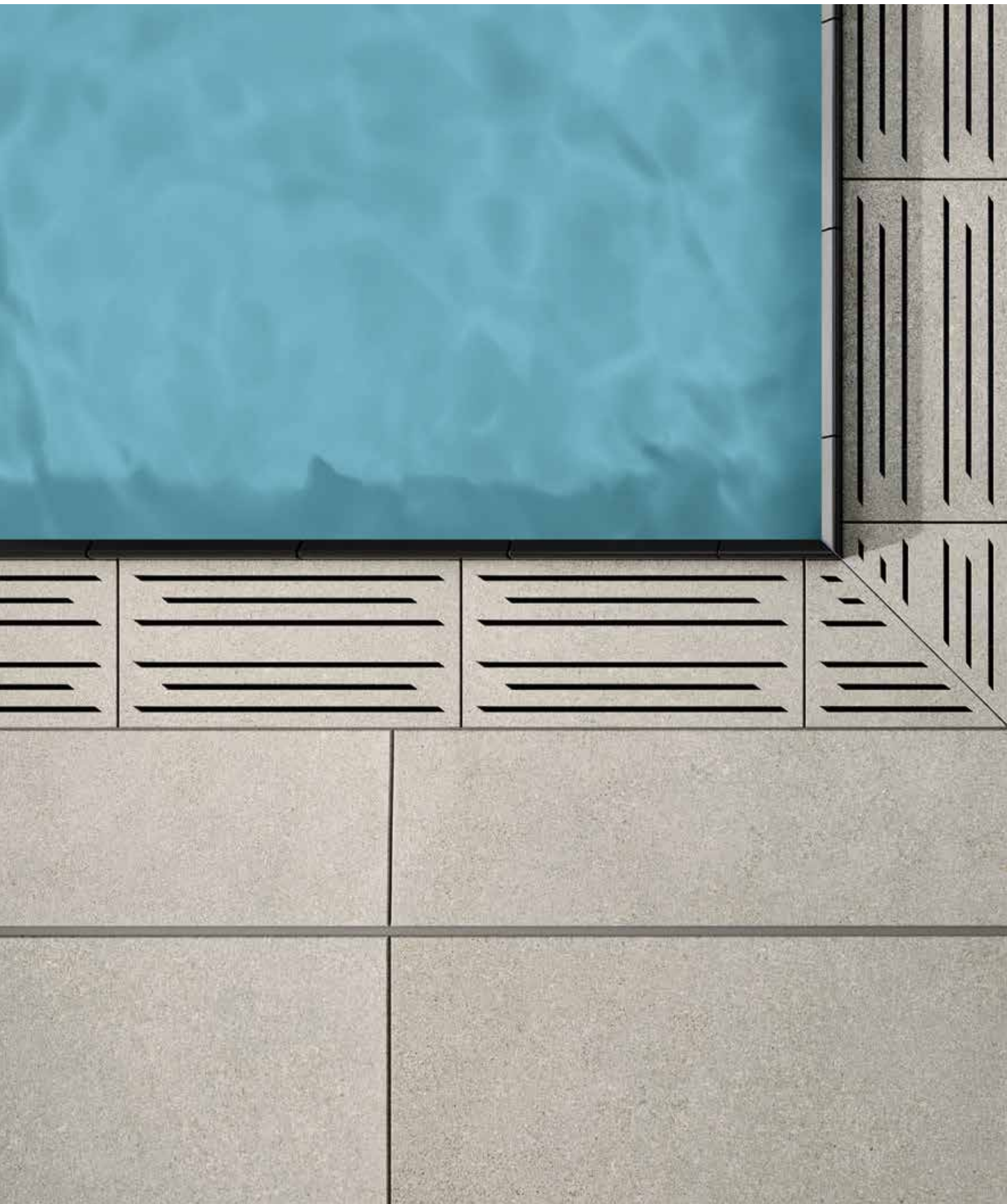





## Keramische Rinnenabdeckung für Privat- und Hotelbäder

Exklusive Möglichkeiten der Gestaltung eröffnet das Beckenkopfsystem „Wiesbaden Stil“: Durch die Verwendung der keramischen Rinnenabdeckung lässt sich der gesamte Beckenumgang bis an den Beckenrand in einheitlicher Optik ausführen. Dabei stehen die Farben und die speziellen Oberflächen der Fliesenserien Area Pro, Ascona, Quarzit, Valley und Emotion zur Verfügung. Auch die Träger und Grundplatten der Rinnenabdeckung werden farblich entsprechend angepasst. Die Abdeckung ist trittsicher und hoch belastbar. Steckverbindungen sorgen für eine schnelle und einfache Verlegung. Auf Wunsch sind auch unterschiedliche Formate und freie Formen lieferbar. Wasserdurchsatz: freier Querschnitt 245 cm<sup>2</sup>/m beim Standard-Lochmuster.

Rendering / Serie: Area Pro

**Querschnitt**

Deckplatte 8 mm  
(Quarzit)

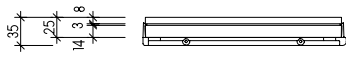

**Querschnitt**

Deckplatte 10,5 mm (Area Pro)  
Deckplatte 10 mm (Valley)

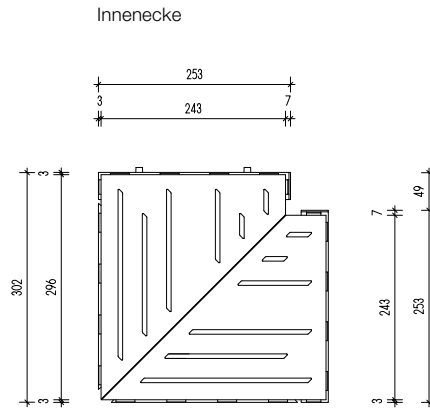
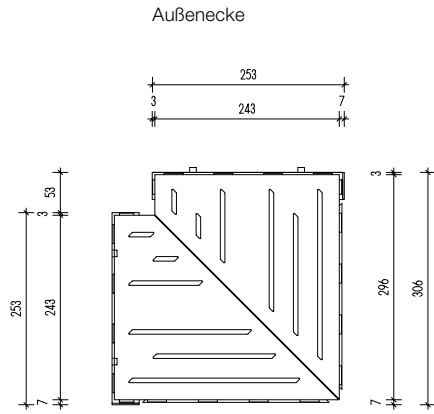
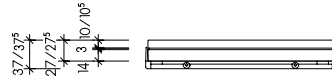

**Keramischer Abdeckrost**

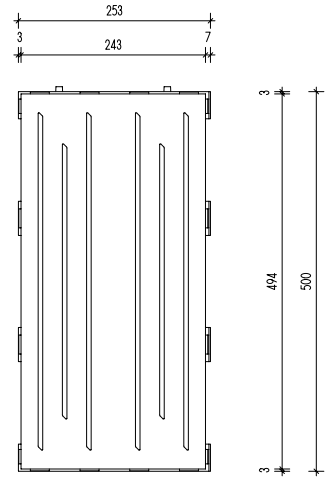

**Erhältliche Oberflächen:**

Area Pro, Ascona, Emotion, Quarzit, Valley



Rendering / Serie: Area Pro



## Abdeckroste in Spitzenqualität

Auch bei Details, die oft kaum beachtet werden, zählt sich hohe Qualität aus: Abdeckroste von AGROB BUCHTAL, wahlweise als Quer- oder Parallelroste lieferbar, sind aus extrem schlagfestem Kunststoff, hochwertigem, hochschlagzähen Kunststoff mit UV Absorber, Verbindung der Einzelstäbe mittels reißfester PUR Rundschnur und farblich zu den Einzelstäben passenden Zwischenrollen. Die Roste sind für die zu erwartenden Belastungen durch Barfußbegehungen ausgelegt. Ein Durchtreten einzelner Stäbe ist nahezu ausgeschlossen.



**Querrost**

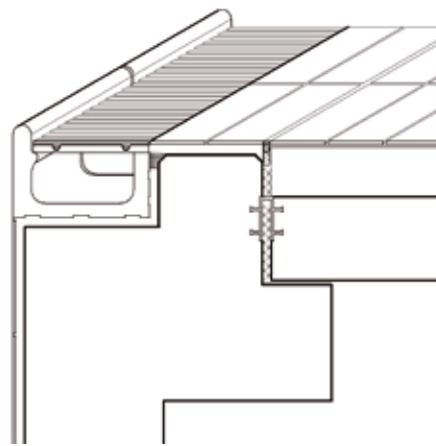

**Parallelrost**

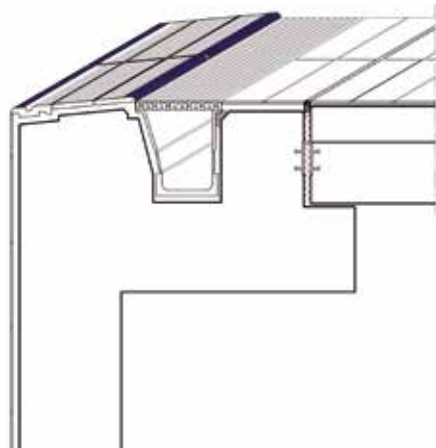

**Querrost flexibel<sup>1</sup>**

Roststabhöhe	25 mm	25 mm
Rostbreite	191 mm	250 mm
Artikel-Nr.	<b>R10000</b>	<b>R10100</b>
Querrost flexibel	Preisgr. A722 (lfm.)	Preisgr. A731 (lfm.)

**Querrost starr für die Flüsterrinne<sup>3</sup>**

Roststabhöhe	25 mm	25 mm
Rostbreite	191 mm	250 mm
Artikel-Nr.	<b>R20000</b>	<b>R20100</b>
Querrost	Preisgr. A731 (lfm.)	Preisgr. A757 (lfm.)
Artikel-Nr.	<b>R21000</b>	<b>R21100</b>
Gehrungsecken 1E+AE+Sonder <sup>2</sup>	Preisgr. A750 (St.)	Preisgr. A766 (St.)

<sup>1</sup> Auch als Fächerecke und Bogenrost lieferbar. Preise auf Anfrage.

<sup>2</sup> Alle Eckelemente sind starr ausgebildet.

<sup>3</sup> Auch als Bogenrost lieferbar. Preis auf Anfrage

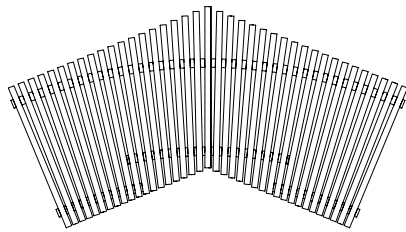

Fächerecke Art. Nr.: R12100  
Querrost 250 mm breit

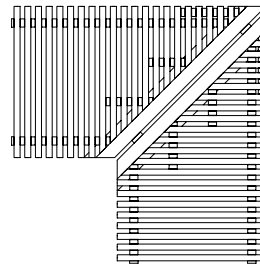

Gehrungsecke Art. Nr.: R21100  
Querrost 250 mm breit

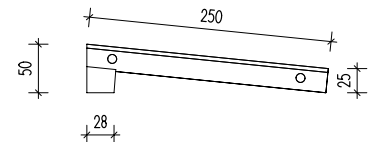

Art. Nr.: R40100  
Schräger Querrost 250 mm breit

**Parallelrost starr<sup>5</sup>**

Roststabhöhe	25 mm
Rostbreite	250 mm
Artikel-Nr.	<b>R50100</b>
Parallelrost	Preisgr. A748 (lfm.)
Artikel-Nr.	<b>R51100</b>
Gehrungsecken 1E+AE+Sonder <sup>4</sup>	Preisgr. A791 (St.)

<sup>4</sup> Alle Eckelemente sind starr ausgebildet.

<sup>5</sup> Aus technischen Gründen nicht als Bogenrost lieferbar.

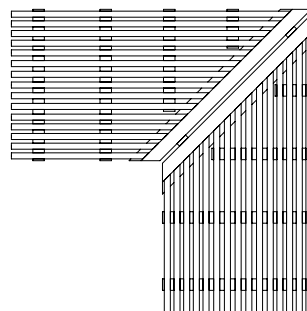

Gehrungsecke Art. Nr.: R51100  
Parallelrost 250 mm breit

**Farbübersicht:**

Unterscheidung über letzte Ziffer der Artikelnummer

Letzte Ziffer 0 = Standardfarben (grau = RAL7001 / weiß = RAL9010 /  
beige = RAL1001 / gelb = RAL1018)

Letzte Ziffer 1 = Semifarben hellelfenbein = RAL 1015 / verkehrsblau = RAL5017 /  
verkehrsrot = RAL3020 / tiefschwarz = RAL9005)

Letzte Ziffer 2 = Sonderfarben nach RAL (außer Metallic Töne)

**Flüsterablauf Silent W 2000**  
(gesetzlich geschützt)

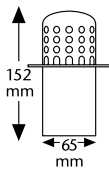

**Flüsterablauf Silent 100**  
(gesetzlich geschützt)  
Mit optimiertem Verbindungssystem

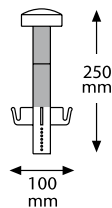

**Ablauf**  
(Messing mit Sieb in V4A)

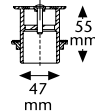

Ablaufleistung  
max. 2,4 m<sup>3</sup>/h  
(Einbau mit Rinnenstein)

Der Wasserablauf erfolgt spürbar geräuschärmer bei deutlich gesteigertem Wasserdurchsatz. Silent W 2000 und Silent 100 bestehen aus hochwertigem Spezialwerkstoff (PVC-frei), der gegen Chlor-, Salz-, Thermal-, Mineral- und ozonversetztes Wasser ebenso beständig ist wie gegen im Schwimmbad üblicherweise eingesetzte Reinigungsmittel.

Ø 75 mm	Ø 86 mm	Ø 100 mm	1 1/2 Zoll	Passend für Öffnungen mit
Passend für Überlaufrinne 55141, 86161	Passend für Überlaufrinnen 55101, 85161, 55181, 85191, 95161, 87161, 85181	Passend für Rinnenschale 59681	Passend zu Rinnenstein 54421	
<b>178</b> Preisgr. A723 (St.)	<b>179</b> Preisgr. A723 (St.)	<b>177</b> Preisgr. A723 (St.)	<b>182</b> Preisgr. A668 (St.)	<b>Artikel-Nr.</b>
<b>178-S</b> (schwarz) Preisgr. A731 (St.)	<b>179-S</b> (schwarz) Preisgr. A731 (St.)			<b>Artikel-Nr.</b>

Achtung: Gesonderte Rabattregelung bei Zubehör!

Für die auf dieser Seite gezeigten Produkte wird kein Palettenrabatt gewährt.

Paracelsus Bad & Kurhaus, Salzburg, Österreich / Architekt: Berger + Parkkinen / Serien: Beckenkopfsystem Wiesbaden, Savona / Foto: Christian Richters

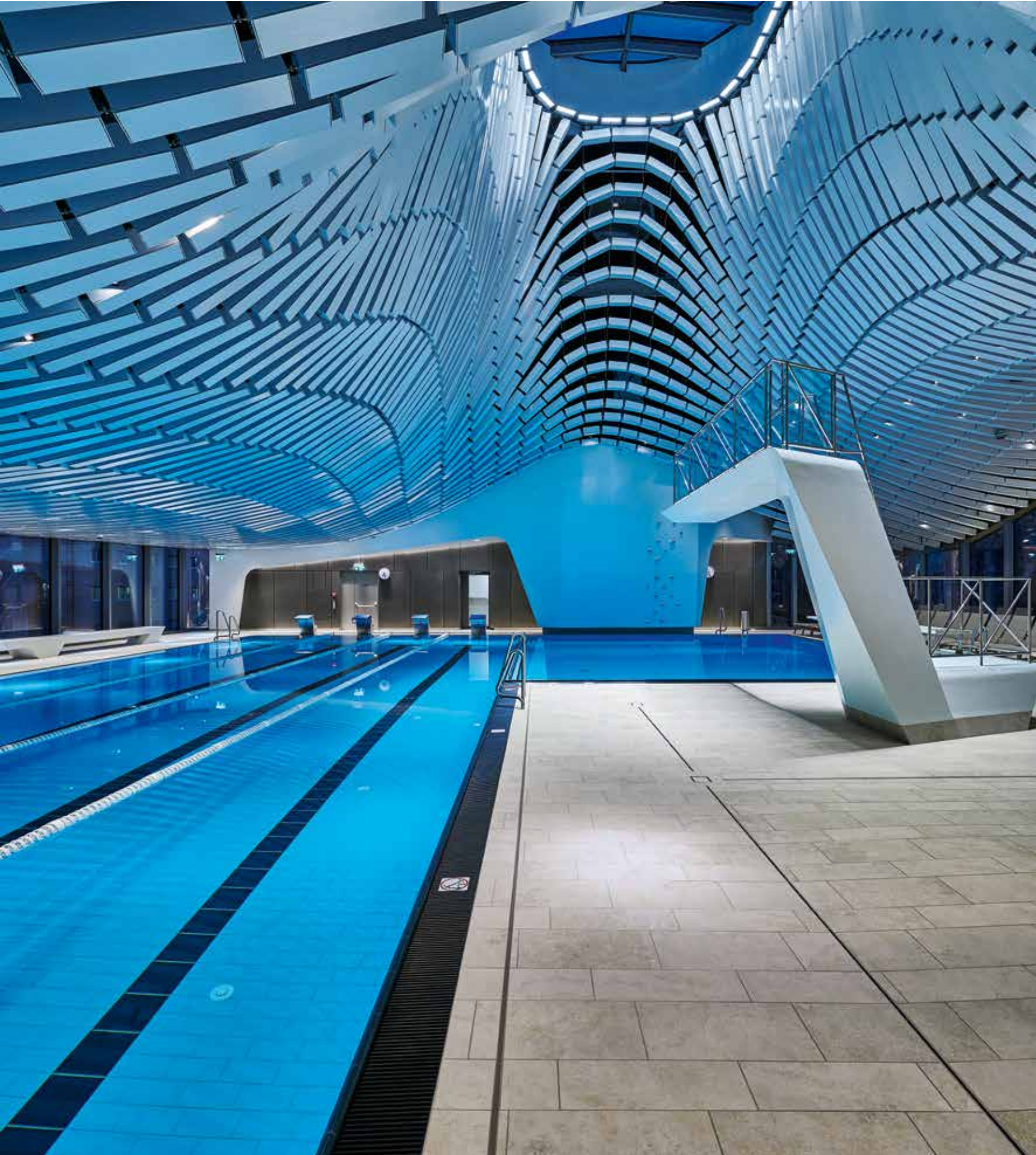





# Bäderformteile

## Vielfalt praktischer Formteile

Wie komplex eine Beckengestaltung auch sein mag – eine Vielzahl an durchdachten und massiven Formteilen aus Keramik garantiert eine solide Realisierung. Aus den verschiedenen Systemen lassen sich nach dem Baukastenprinzip die passenden Beckenabschlüsse kombinieren. Dabei sorgen spezielle Formen wie abgerundete Kanten durch Radialleisten, Hohlkehlen oder Hohlkehlsöckel in diversen Ausführungen für ein Minimum an Verletzungsgefahr und ein Maximum an Pflegeleichtigkeit und Belastbarkeit.

- Beckenrandsteine
- Hohlkehlsystem
- Sockelsystem
- Radialleistensystem
- Rillenplatten
- Spezialplatten



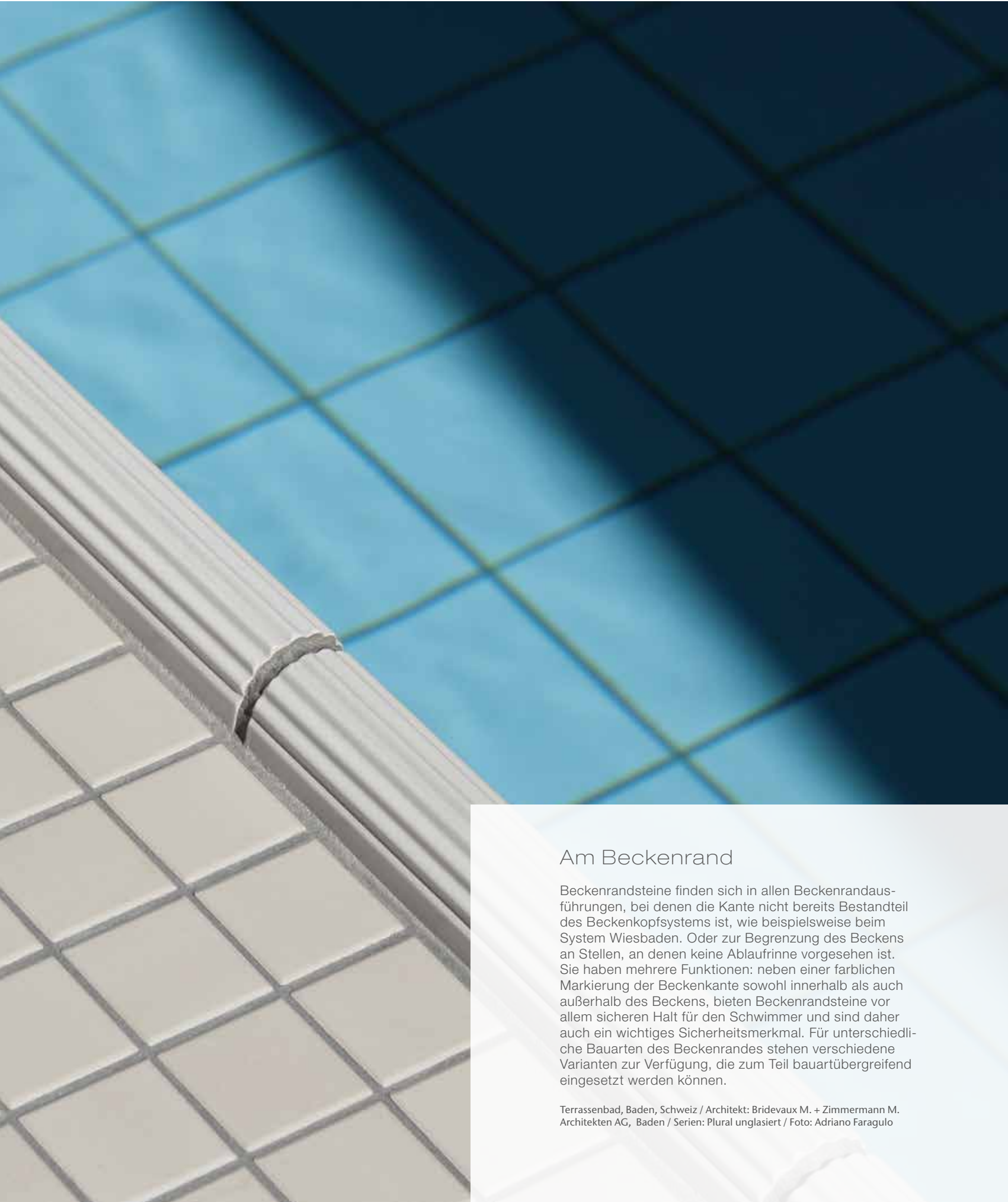

## Am Beckenrand

Beckenrandsteine finden sich in allen Beckenrandausführungen, bei denen die Kante nicht bereits Bestandteil des Beckenkopfsystems ist, wie beispielsweise beim System Wiesbaden. Oder zur Begrenzung des Beckens an Stellen, an denen keine Ablaufrinne vorgesehen ist. Sie haben mehrere Funktionen: neben einer farblichen Markierung der Beckenkante sowohl innerhalb als auch außerhalb des Beckens, bieten Beckenrandsteine vor allem sicheren Halt für den Schwimmer und sind daher auch ein wichtiges Sicherheitsmerkmal. Für unterschiedliche Bauarten des Beckenrandes stehen verschiedene Varianten zur Verfügung, die zum Teil bauartübergreifend eingesetzt werden können.

Terrassenbad, Baden, Schweiz / Architekt: Bridevaux M. + Zimmermann M.  
Architekten AG, Baden / Serien: Plural unglasiert / Foto: Adriano Faragulo

z. B. für Systeme Zürich, Wiesbaden tiefliegender Wasserspiegel, „Skimmer“ etc.<sup>3</sup>

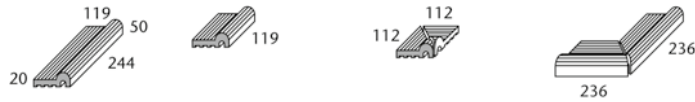

Art. Nr. 55440

	Beckenrandstein	„halber“ Beckenrandstein	Innenecke (Gehrungspaar)	Außenecke (Gehrungspaar) Eckradius 30 mm			
Formatnummer	55440	55445	55442	55446			
Nennmaß - cm							
Herstellmaß mm	244 x 119/50 x 20	119 x 119/50 x 20	(2x) 112 x 112/50 x 20	(2x) 236 x 119/50 x 20			
m - Stück	4,000	8,000					
St./Paar - kg	1,550/Stück	0,780/Stück	0,600/Paar	2,500/Paar			
Paket - St./Paar	10 Stück	20 Stück	2 Paar	5 Paar			
Paket - m	2,500	2,500					
Paket - kg	15,500	15,600	1,200	12,500			
Produktnorm	Alb	Alb	Alb	Alb			
Trittsicherheit	-/C	-/C	-/C	-/C			
	<b>900-55440</b>	<b>900-55445</b>	<b>900-55442</b>	<b>900-55446</b>			
graubeige <input type="checkbox"/>	Preisgr. A511 (St.)	Preisgr. A467 (St.)	Preisgr. A533 (Paar)	Preisgr. A608 (Paar)			
<b>900</b> graubeige	<b>700-55440</b>	<b>700-55445</b>	<b>700-55442</b>	<b>700-55446</b>			
<b>700</b> n10/weiß glzd. <input type="checkbox"/>	Preisgr. A528 (St.)	Preisgr. A475 (St.)	Preisgr. A545 (Paar)	Preisgr. A625 (Paar)			
<b>900</b> graubeige	<b>701-55440</b>	<b>701-55445</b>	<b>701-55442</b>	<b>701-55446</b>			
<b>701</b> n10/weiß matt <input type="checkbox"/>	Preisgr. A528 (St.)	Preisgr. A475 (St.)	Preisgr. A545 (Paar)	Preisgr. A625 (Paar)			
<b>900</b> graubeige	<b>552001-55440</b>	<b>552001-55445</b>	<b>552001-55442</b>	<b>552001-55446</b>			
<b>552001</b> azur aktiv <input type="checkbox"/>	Preisgr. A545 (St.)	Preisgr. A484 (St.)	Preisgr. A560 (Paar)	Preisgr. A645 (Paar)			
<b>900</b> graubeige	<b>552002-55440</b>	<b>552002-55445</b>	<b>552002-55442</b>	<b>552002-55446</b>			
<b>552002</b> azur hell <input type="checkbox"/>	Preisgr. A545 (St.)	Preisgr. A484 (St.)	Preisgr. A560 (Paar)	Preisgr. A645 (Paar)			
<b>900</b> graubeige	<b>5716-55440<sup>2</sup></b>	<b>5716-55445<sup>2</sup></b>	<b>5716-55442<sup>2</sup></b>	<b>5716-55446<sup>2</sup></b>			
<b>5716</b> n1/schwarz <input type="checkbox"/>	Preisgr. A545 (St.)	Preisgr. A484 (St.)	Preisgr. A560 (Paar)	Preisgr. A645 (Paar)			



z. B. für Systeme Zürich, Wiesbaden tiefliegender Wasserspiegel, „Skimmer“ etc.<sup>4</sup>



Art. Nr. 55450

	Beckenrandstein Unterkante unglasiert	„halber“ Beckenrandstein	Innenecke (Gehrungspaar)	Außenecke (Gehrungspaar) Eckradius 30 mm			
Formatnummer	55450	55455	55452	55456			
Nennmaß - cm							
Herstellmaß mm	244 x 180/119 x 28	119 x 180/119 x 28	(2x) 173 x 173 x 28	(2x) 236 x 180/119 x 28			
m - Stück	4,000	8,000					
St./Paar - kg	3,700/Stück	1,800/Stück	1,800/Paar	5,500/Paar			
Paket - St./Paar	4 Stück	8 Stück	2 Paar	1 Paar			
Paket - m	1,000	1,000					
Paket - kg	14,800	14,400	3,600	5,500			
Produktnorm	Alb	Alb	Alb	Alb			
Trittsicherheit	-/C	-/C	-/C	-/C			
	<b>900039-55450</b>	<b>900039-55455</b>	<b>900039-55452</b>	<b>900039-55456</b>			
<b>81</b> n10/weiß	Preisgr. A625 (St.)	Preisgr. A560 (St.)	Preisgr. A663 (Paar)	Preisgr. A748 (Paar)			
<b>700</b> n10/weiß glzd. <input type="checkbox"/>	<b>900464-55450</b>	<b>900464-55455</b>	<b>900464-55452</b>	<b>900464-55456</b>			
<b>81</b> n10/weiß	Preisgr. A625 (St.)	Preisgr. A560 (St.)	Preisgr. A663 (Paar)	Preisgr. A748 (Paar)			
<b>701</b> n10/weiß matt <input type="checkbox"/>	<b>900566-55450</b>	<b>900566-55455</b>	<b>900566-55452</b>	<b>900566-55456</b>			
<b>81</b> n10/weiß	Preisgr. A645 (St.)	Preisgr. A573 (St.)	Preisgr. A683 (Paar)	Preisgr. A766 (Paar)			
<b>552001</b> azur aktiv <input type="checkbox"/>	<b>900674-55450</b>	<b>900674-55455</b>	<b>900674-55452</b>	<b>900674-55456</b>			
<b>81</b> n10/weiß	Preisgr. A645 (St.)	Preisgr. A573 (St.)	Preisgr. A683 (Paar)	Preisgr. A766 (Paar)			
<b>552002</b> azur hell <input type="checkbox"/>	<b>900615-55450<sup>2</sup></b>	<b>900615-55455<sup>2</sup></b>	<b>900615-55452<sup>2</sup></b>	<b>900615-55456<sup>2</sup></b>			
<b>81</b> n10/weiß	Preisgr. A645 (St.)	Preisgr. A573 (St.)	Preisgr. A683 (Paar)	Preisgr. A766 (Paar)			
<b>5716</b> n1/schwarz <input type="checkbox"/>							

<sup>1</sup> Abdeckkroste siehe S. 84, Rinnenschale siehe S. 113  
<sup>2</sup> Produktionsbedingt können Farbunterschiede zwischen Formstücken und Flächenware auftreten.  
<sup>3</sup> Bei diesen Formteilen sind Überhang und Wulst in den jeweiligen Farben glasiert.  
<sup>4</sup> Bei diesen Formteilen sind Überhang und Wulst in den jeweiligen Farben glasiert, Trittsicherheit ist weiß (81).

Für die auf dieser Seite gezeigten Produkte wird kein Palettenrabatt gewährt.

Die dargestellten Produkte können auch in anderen Farben der Serie Chroma und Chroma non-slip gefertigt werden. Gerne prüfen wir die Möglichkeit einer solchen Sonderproduktion im Einzelfall.

z. B. für Systeme Zürich, Wiesbaden tiefliegender Wasserspiegel, „Skimmer“ etc.<sup>4</sup>

25 x 30 cm

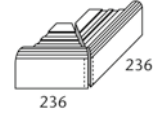
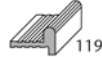
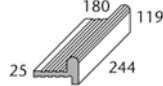
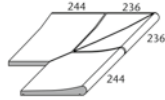
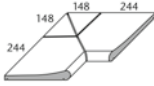
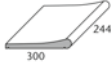

Residence <sup>2</sup>	Innenecke 4-teilig	Außenecken 4-teilig	Beckenrandstein	„halber“ Beckenrandstein	Innenecke (Gehrungspaar)	Außenecke (Gehrungspaar) Eckradius 30 mm	Formatnummer
55520	55522	55526	55460	55465	55462	55466	Nennmaß - cm/in
25 x 30 / 10 x 12							Herstellmaß mm
244 x 300 x 20/42	(2x) 398/102 x 300 x 20/42	(2x) 490 x 300 x 20/42	244 x 180/119 x 25	119 x 180/119 x 25	(2x) 173 x 173 x 25	(2x) 236 x 180/119 x 25	m - Stück
4,000			4,000	8,000			St./Paar - kg
4,300/Stück	11,900/Stück	11,900/Stück	3,720/Stück	1,800/Stück	1,500/Paar	5,700/Paar	Paket - St./Paar
4 Stück	1 Stück	1 Stück	4 Stück	8 Stück	4 Paar	1 Paar	Paket - m
1,000			1,000	1,000			Paket - kg
17,200	11,900	11,900	14,880	14,400	6,000	5,700	Produktnorm
Alb	Alb	Alb	Alb	Alb	Alb	Alb	Trittsicherheit
-/B	-/B	-/B					neutral 10
			<b>700-55460</b>	<b>700-55465</b>	<b>700-55462</b>	<b>700-55466</b>	(aktivweiß glzd.) <input type="checkbox"/>
			Preisgr. A625 (St.)	Preisgr. A560 (St.)	Preisgr. A654 (Paar)	Preisgr. A734 (Paar)	neutral 10
			<b>701-55460</b>	<b>701-55465</b>	<b>701-55462</b>	<b>701-55466</b>	(aktivweiß matt) <input type="checkbox"/>
			Preisgr. A625 (St.)	Preisgr. A560 (St.)	Preisgr. A654 (Paar)	Preisgr. A734 (Paar)	
			<b>552001-55460</b>	<b>552001-55465</b>	<b>552001-55462</b>	<b>552001-55466</b>	azur aktiv <input type="checkbox"/>
			Preisgr. A645 (St.)	Preisgr. A573 (St.)	Preisgr. A683 (Paar)	Preisgr. A748 (Paar)	
			<b>552002-55460</b>	<b>552002-55465</b>	<b>552002-55462</b>	<b>552002-55466</b>	azur hell <input type="checkbox"/>
			Preisgr. A645 (St.)	Preisgr. A573 (St.)	Preisgr. A683 (Paar)	Preisgr. A748 (Paar)	
			<b>5716-55460<sup>3</sup></b>	<b>5716-55465<sup>3</sup></b>	<b>5716-55462<sup>3</sup></b>	<b>5716-55466<sup>3</sup></b>	neutral 1
			Preisgr. A645 (St.)	Preisgr. A573 (St.)	Preisgr. A683 (Paar)	Preisgr. A748 (Paar)	(tiefschwarz) <input type="checkbox"/>
<b>91-55520</b>	<b>91-55522</b>	<b>91-55526</b>					neutral 10
Preisgr. A514 (St.)	Preisgr. A668 (Paar)	Preisgr. A741 (Paar)					(aktivweiß) <input type="checkbox"/>
<b>553001-55520</b>	<b>553001-55522</b>	<b>553001-55526</b>					azur aktiv <input type="checkbox"/>
Preisgr. A528 (St.)	Preisgr. A683 (Paar)	Preisgr. A757 (Paar)					



für System Berlin

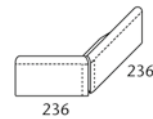
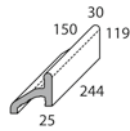

			Beckenrandstein	„halber“ Beckenrandstein	Innenecke (Gehrungspaar)	Außenecke (Gehrungspaar) Eckradius 30 mm	Art. Nr. 55800
			55800	55805	55802	55806	Formatnummer
							Nennmaß - cm/in
			244 x 150/119 x 25/30	119 x 150/119 x 25/30	(2x) 143 x 143/119	(2x) 236 x 150/119 x 25/30	Herstellmaß mm
			4,000	8,000			m - Stück
			3,700/Stück	1,800/Stück	1,600/Paar	5,400/Paar	St./Paar - kg
			3 Stück	6 Stück	1 Paar	1 Paar	Paket - St./Paar
			0,750	0,750			Paket - m
			11,100	10,800	1,600	5,400	Paket - kg
			Alb	Alb	Alb	Alb	Produktnorm
			<b>700-55800</b>	<b>700-55805</b>	<b>700-55802</b>	<b>700-55806</b>	neutral 10
			Preisgr. A638 (St.)	Preisgr. A577 (St.)	Preisgr. A668 (Paar)	Preisgr. A754 (Paar)	(aktivweiß glzd.) <input type="checkbox"/>
			<b>701-55800</b>	<b>701-55805</b>	<b>701-55802</b>	<b>701-55806</b>	neutral 10
			Preisgr. A638 (St.)	Preisgr. A577 (St.)	Preisgr. A668 (Paar)	Preisgr. A754 (Paar)	(aktivweiß matt) <input type="checkbox"/>
			<b>552001-55800</b>	<b>552001-55805</b>	<b>552001-55802</b>	<b>552001-55806</b>	azur aktiv <input type="checkbox"/>
			Preisgr. A654 (St.)	Preisgr. A587 (St.)	Preisgr. A683 (Paar)	Preisgr. A766 (Paar)	
			<b>552002-55800</b>	<b>552002-55805</b>	<b>552002-55802</b>	<b>552002-55806</b>	azur hell <input type="checkbox"/>
			Preisgr. A654 (St.)	Preisgr. A587 (St.)	Preisgr. A683 (Paar)	Preisgr. A766 (Paar)	
			<b>5716-55800<sup>3</sup></b>	<b>5716-55805<sup>3</sup></b>	<b>5716-55802<sup>3</sup></b>	<b>5716-55806<sup>3</sup></b>	neutral 1
			Preisgr. A654 (St.)	Preisgr. A587 (St.)	Preisgr. A683 (Paar)	Preisgr. A766 (Paar)	(tiefschwarz) <input type="checkbox"/>

 Die dargestellten Produkte können auch in anderen Farben der Serie Chroma und Chroma non-slip gefertigt werden. Gerne prüfen wir die Möglichkeit einer solchen Sonderproduktion im Einzelfall.

<sup>1</sup> Abdeckroste siehe S. 84, Rinnenschale siehe S. 113  
<sup>2</sup> Für diesen Artikel sind auf Wunsch konische Zuschnitte möglich.  
<sup>3</sup> Produktionsbedingt können Farbunterschiede zwischen Formstücken und Flächenware auftreten.  
<sup>4</sup> Bei diesen Formteilen sind Überhang und Wulst in den jeweiligen Farben glasiert.



Für die auf dieser Seite gezeigten Produkte wird kein Palettenrabatt gewährt.





### Hohlkehlsystem kombiniert mit Radialleistensystem

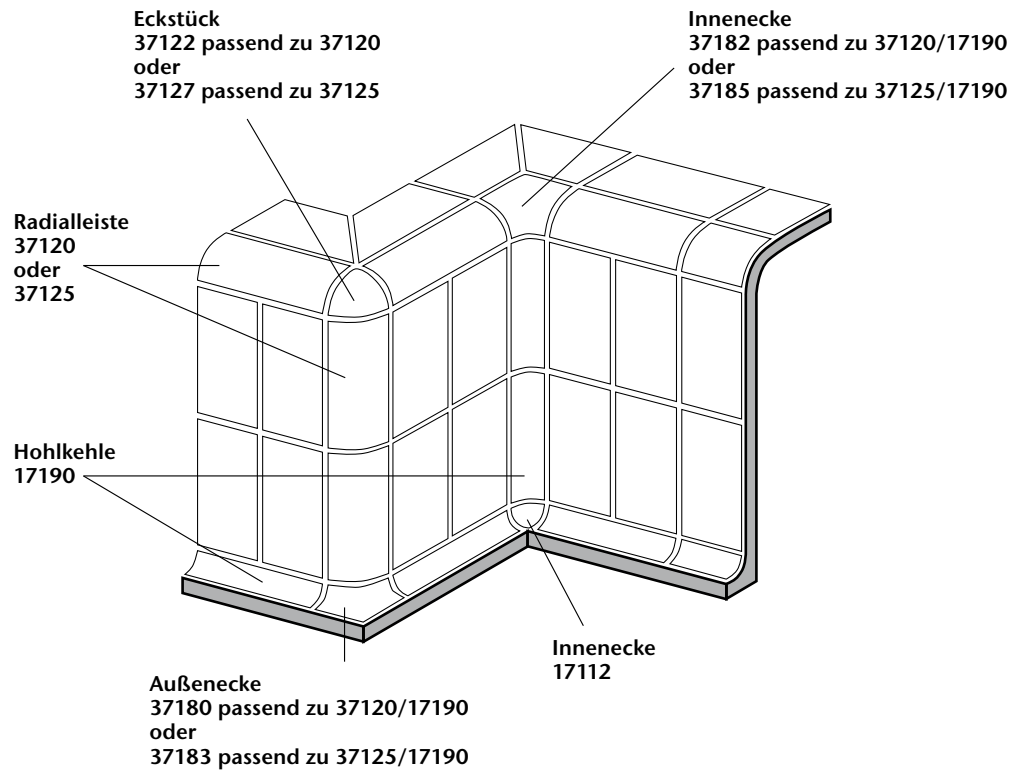

### Hohlkehlsockelsystem kombiniert mit Radialleistensystem

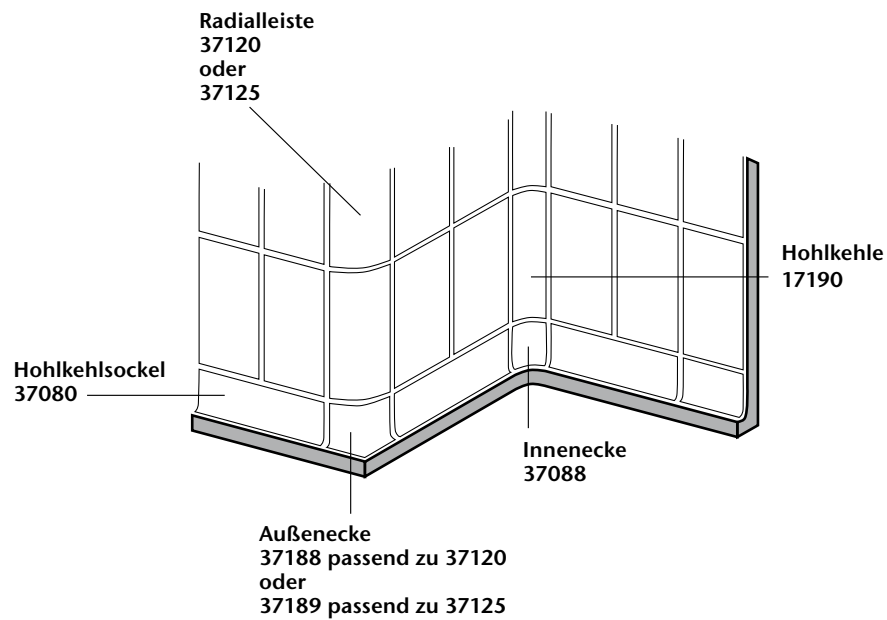



Radius 33 mm<sup>2</sup>



Hohlkehle, r = 33 mm	Hohlkehle „halbe Länge“	Endkehle	Innenecke Gehrungspaar	Außenecke Gehrungspaar	Innenecke für Hohlkehlen für 3-seitigen Anschluss	Innenecke für Übergang Hohlkehlsockel 37080 auf Hohlkehle 17190		Beanspruchungsgruppe	Formatnummer
17190	17193	17191	17196	17194	17112	37088			Formatnummer
244 x r33 x 6	119 x r33 x 6	244 x r33 x 6	244/244 x r33 x 6	127/127 x r33 x 6	33 x 33 x 33	125 x r33 x 8			Nennmaß
4,000	8,000								Herstellmaß mm
0,300/Stück	0,140/Stück	0,300/Stück	0,550/Paar	0,350/Paar	0,090/Stück	0,300/Stück			m - Stück
54 Stück	108 Stück	54 Stück	27 Paar	24 Paar					St./Paar - kg
13,500	13,500								Paket - St./Paar
16,200	15,120	16,200	14,850	8,400					Paket - m
Alb	Alb	Alb	Alb	Alb	Alb	Alb			Paket - kg
<b>700-17190</b>	<b>700-17193</b>	<b>700-17191</b>	<b>700-17196</b>	<b>700-17194</b>	<b>700-17112</b>	<b>700-37088</b>	4		Produktnorm
Preisgr. A423 (St.)	Preisgr. A413 (St.)	Preisgr. A425 (St.)	Preisgr. A471 (Paar)	Preisgr. A471 (Paar)	Preisgr. A434 (St.)	Preisgr. A480 (St.)			neutral 10
<b>701-17190</b>	<b>701-17193</b>	<b>701-17191</b>	<b>701-17196</b>	<b>701-17194</b>	<b>701-17112</b>	<b>701-37088</b>	4		(aktivweiß glzd.) <input type="checkbox"/> VO
Preisgr. A423 (St.)	Preisgr. A413 (St.)	Preisgr. A425 (St.)	Preisgr. A471 (Paar)	Preisgr. A471 (Paar)	Preisgr. A434 (St.)	Preisgr. A480 (St.)			neutral 10
<b>552001-17190</b>	<b>552001-17193</b>	<b>552001-17191</b>	<b>552001-17196</b>	<b>552001-17194</b>	<b>552001-17112</b>	<b>552001-37088</b>	2		(aktivweiß matt) <input type="checkbox"/> VO
Preisgr. A425 (St.)	Preisgr. A416 (St.)	Preisgr. A428 (St.)	Preisgr. A475 (Paar)	Preisgr. A475 (Paar)	Preisgr. A438 (St.)	Preisgr. A484 (St.)			azur aktiv <input type="checkbox"/> VO
<b>552002-17190</b>	<b>552002-17193</b>	<b>552002-17191</b>	<b>552002-17196</b>	<b>552002-17194</b>	<b>552002-17112</b>	<b>552002-37088</b>	4		azur hell <input type="checkbox"/> VO
Preisgr. A425 (St.)	Preisgr. A416 (St.)	Preisgr. A428 (St.)	Preisgr. A475 (Paar)	Preisgr. A475 (Paar)	Preisgr. A438 (St.)	Preisgr. A484 (St.)			neutral 1
<b>5716-17190<sup>3</sup></b>	<b>5716-17193<sup>3</sup></b>	<b>5716-17191<sup>3</sup></b>	<b>5716-17196<sup>3</sup></b>	<b>5716-17194<sup>3</sup></b>	<b>5716-17112<sup>3</sup></b>	<b>5716-37088<sup>3</sup></b>	1		(tiefschwarz) <input type="checkbox"/> VO
Preisgr. A425 (St.)	Preisgr. A416 (St.)	Preisgr. A428 (St.)	Preisgr. A475 (Paar)	Preisgr. A475 (Paar)	Preisgr. A438 (St.)	Preisgr. A484 (St.)			
<b>900-17190<sup>2</sup></b>	<b>900-17193<sup>2</sup></b>	<b>900-17191<sup>2</sup></b>	<b>900-17196<sup>2</sup></b>	<b>900-17194<sup>2</sup></b>	<b>900-17112<sup>2</sup></b>	<b>900-37088<sup>2</sup></b>			graubeige <input type="checkbox"/> VO
Preisgr. A428 (St.)	Preisgr. A416 (St.)	Preisgr. A434 (St.)	Preisgr. A487 (Paar)	Preisgr. A487 (Paar)	Preisgr. A442 (St.)	Preisgr. A480 (St.)			



Radius 60 mm



Hohlkehle, r = 60 mm	Hohlkehle „halbe Länge“	Endkehle	Innenecke Gehrungspaar	Außenecke Gehrungspaar	Innenecke für Hohlkehlen für 3-seitigen Anschluss	Außenecke für Übergang Hohlkehle 18190 auf Radialleiste 37125		Beanspruchungsgruppe	Formatnummer
18190	18193	18191	18196	18194	18192	37186			Formatnummer
244 x r60 x 8	119 x r60 x 8	244 x r60 x 8	244/244 x r60 x 8	127/127 x r60 x 8	60 x 60 x 60				Nennmaß
4,000	8,000								Herstellmaß mm
0,700/Stück	0,340/Stück	0,700/Stück	1,300/Paar	0,850/Paar	0,100/Stück	0,350/Stück			m - Stück
18 Stück	36 Stück	18 Stück	9 Paar	7 Paar					St./Paar - kg
4,500	4,500								Paket - St./Paar
12,600	12,240	12,600	11,700	5,950					Paket - m
Alb	Alb	Alb	Alb	Alb	Alb	Alb			Paket - kg
<b>700-18190</b>	<b>700-18193</b>	<b>700-18191</b>	<b>700-18196</b>	<b>700-18194</b>	<b>700-18192</b>	<b>700-37186</b>	4		Produktnorm
Preisgr. A458 (St.)	Preisgr. A438 (St.)	Preisgr. A471 (St.)	Preisgr. A506 (Paar)	Preisgr. A506 (Paar)	Preisgr. A449 (St.)	Preisgr. A528 (St.)			neutral 10
<b>701-18190</b>	<b>701-18193</b>	<b>701-18191</b>	<b>701-18196</b>	<b>701-18194</b>	<b>701-18192</b>	<b>701-37186</b>	4		(aktivweiß glzd.) <input type="checkbox"/> VO
Preisgr. A458 (St.)	Preisgr. A438 (St.)	Preisgr. A471 (St.)	Preisgr. A506 (Paar)	Preisgr. A506 (Paar)	Preisgr. A449 (St.)	Preisgr. A528 (St.)			neutral 10
<b>552001-18190</b>	<b>552001-18193</b>	<b>552001-18191</b>	<b>552001-18196</b>	<b>552001-18194</b>	<b>552001-18192</b>	<b>552001-37186</b>	2		(aktivweiß matt) <input type="checkbox"/> VO
Preisgr. A463 (St.)	Preisgr. A441 (St.)	Preisgr. A475 (St.)	Preisgr. A511 (Paar)	Preisgr. A511 (Paar)	Preisgr. A452 (St.)	Preisgr. A539 (St.)			azur aktiv <input type="checkbox"/> VO
<b>552002-18190</b>	<b>552002-18193</b>	<b>552002-18191</b>	<b>552002-18196</b>	<b>552002-18194</b>	<b>552002-18192</b>	<b>552002-37186</b>	4		azur hell <input type="checkbox"/> VO
Preisgr. A463 (St.)	Preisgr. A441 (St.)	Preisgr. A475 (St.)	Preisgr. A511 (Paar)	Preisgr. A511 (Paar)	Preisgr. A452 (St.)	Preisgr. A539 (St.)			neutral 1
<b>5716-18190<sup>3</sup></b>	<b>5716-18193<sup>3</sup></b>	<b>5716-18191<sup>3</sup></b>	<b>5716-18196<sup>3</sup></b>	<b>5716-18194<sup>3</sup></b>	<b>5716-18192<sup>3</sup></b>	<b>5716-37186<sup>3</sup></b>	1		(tiefschwarz) <input type="checkbox"/> VO
Preisgr. A463 (St.)	Preisgr. A441 (St.)	Preisgr. A475 (St.)	Preisgr. A511 (Paar)	Preisgr. A511 (Paar)	Preisgr. A452 (St.)	Preisgr. A539 (St.)			
<b>900-18190<sup>1</sup></b>	<b>900-18193<sup>1</sup></b>	<b>900-18191<sup>1</sup></b>	<b>900-18196<sup>1</sup></b>	<b>900-18194<sup>1</sup></b>	<b>900-18192<sup>1</sup></b>	<b>900-37186<sup>1</sup></b>			graubeige <input type="checkbox"/> VO
Preisgr. A467 (St.)	Preisgr. A445 (St.)	Preisgr. A480 (St.)	Preisgr. A519 (Paar)	Preisgr. A519 (Paar)	Preisgr. A455 (St.)	Preisgr. A545 (St.)			



<sup>2</sup> System auf Wunsch auch in 294 mm Länge lieferbar

<sup>3</sup> Produktionsbedingt können Farbunterschiede zwischen Formstücken und Flächenware auftreten.



Die dargestellten Produkte können auch in anderen Farben der Serie Chroma gefertigt werden. Gerne prüfen wir die Möglichkeit einer solchen Sonderproduktion im Einzelfall.

## Hohlkehlsockelsystem

25 x 6,6 cm



25 x 12,5 cm



	Berlinsockel	Außenecke	Innenecke	Hohlkehlsockel, r = 12 mm	Außenecke Gehrungspaar	Innenecke Gehrungspaar	
Formatnummer	37090	37091	37092	37080	37081	37082	
Nennmaß - cm/in	25 x 6,6 / 10 x 2 5/8			25 x 12,5 / 10 x 5			
Herstellmaß mm	244 x 60/8 x 6	(2x) 35 x 60/8 x 6	(2x) 25 x 60/8 x 6	244 x 125/12 x 8	(2x) 131 x 125/12 x 8	(2x) 119 x 125/12 x 8	
m - Stück	4,000			4,000			
St./Paar - kg	0,230/Stück	0,100/Stück	0,100/Stück	0,630/Stück	0,600/Paar	0,400/Paar	
Paket - St./Paar	40 Stück	72 Stück	192 Stück	20 Stück	10 Paar	10 Paar	
Paket - m	10,000			5,000			
Paket - kg	9,200	7,200	19,200	12,600	6,000	4,000	
Produktnorm	Alb	Alb	Alb	Alb	Alb	Alb	
neutral 10	4			<b>700-37080</b>	<b>700-37081</b>	<b>700-37082</b>	
(aktivweiß glzd.)				Preisgr. A434 (St.)	Preisgr. A475 (Paar)	Preisgr. A475 (Paar)	
neutral 10	4			<b>701-37080</b>	<b>701-37081</b>	<b>701-37082</b>	
(aktivweiß matt)	Preisgr. A434 (St.)	Preisgr. A463 (St.)	Preisgr. A463 (St.)	Preisgr. A434 (St.)	Preisgr. A475 (Paar)	Preisgr. A475 (Paar)	



## Sockelleisten

20 x 7,9 cm



25 x 7,9 cm



30 x 7,9 cm



25 x 6,2 cm



20 x 10 cm



25 x 12,5 cm



	44025	34020	44026	37024	37023	37021	
Nennmaß - cm/in	20 x 7,9 / 8 x 3 1/8	25 x 7,9 / 10 x 3 1/8	30 x 7,9 / 12 x 3 1/8	25 x 6,2 / 10 x 2 1/2	20 x 10 / 8 x 4	25 x 12,5 / 10 x 5	
Herstellmaß mm	194 x 73 x 8	244 x 73 x 8	294 x 73 x 8	244 x 56/56 x 8	194 x 94/56 x 8	244 x 119/56 x 8	
m - Stück	5,000	4,000	3,333	4,000	5,000	4,000	
Stück - kg	0,240	0,290	0,360	0,440	0,510	0,730	
Paket - Stück	33	33	30	24	10	10	
Paket - m	6,600	8,250	9,000	6,000	2,000	2,500	
Paket - kg	7,920	9,570	10,800	10,560	5,100	7,300	
Produktnorm	Alb	Alb	Alb	Alb	Alb	Alb	
neutral 10	4			<b>700-37024</b>	<b>700-37023</b>	<b>700-37021</b>	
(aktivweiß glzd.)				Preisgr. A423 (St.)	Preisgr. A434 (St.)	Preisgr. A441 (St.)	
neutral 10	4			<b>701-37024</b>	<b>701-37023</b>	<b>701-37021</b>	
(aktivweiß matt)	Preisgr. A410 (St.)	Preisgr. A410 (St.)	Preisgr. A411 (St.)	Preisgr. A423 (St.)	Preisgr. A434 (St.)	Preisgr. A441 (St.)	



Die dargestellten Produkte können auch in anderen Farben der Serie Chroma gefertigt werden. Gerne prüfen wir die Möglichkeit einer solchen Sonderproduktion im Einzelfall.

Radius 30 mm



Radialleiste, r = 30 mm	„halbe“ Radialleiste	Eckstück	Außenecke für Übergang Hohlkehle 17190 auf Radialleiste 37120	Außenecke für Übergang Hohlkehlsoclel 37080 auf Radialleiste 37120	Innenecke für Übergang Hohlkehle 17190 auf Radialleiste 37120	Beanspruchungsgruppe	Formatnummer Nennmaß - cm Herstellmaß mm m - Stück Stück - kg Paket - Stück Paket - m Paket - kg Produktnorm Trittsicherheit
37120	37121	37122	37180	37188	37182		
244 x r30 x 8	119 x r30 x 8						
4,000	8,000						
0,190	0,100	0,030	0,120	0,300	0,090		
99	198						
24,750	24,750						
18,810	19,800						
Alb	Alb	Alb	Alb	Alb	Alb		
siehe unten	siehe unten	siehe unten	siehe unten	siehe unten	siehe unten		
<b>700-37120</b> Preisgr. A438 (St.)	<b>700-37121</b> Preisgr. A423 (St.)	<b>700-37122</b> Preisgr. A467 (St.)	<b>700-37180</b> Preisgr. A480 (St.)	<b>700-37188</b> Preisgr. A519 (St.)	<b>700-37182</b> Preisgr. A519 (St.)	4	neutral 10 (aktivweiß glzd.) <input type="checkbox"/>
<b>701-37120</b> Preisgr. A438 (St.)	<b>701-37121</b> Preisgr. A423 (St.)	<b>701-37122</b> Preisgr. A467 (St.)	<b>701-37180</b> Preisgr. A480 (St.)	<b>701-37188</b> Preisgr. A519 (St.)	<b>701-37182</b> Preisgr. A519 (St.)	4	neutral 10 (aktivweiß matt) <input type="checkbox"/>
<b>552001-37120</b> Preisgr. A441 (St.)	<b>552001-37121</b> Preisgr. A425 (St.)	<b>552001-37122</b> Preisgr. A471 (St.)	<b>552001-37180</b> Preisgr. A484 (St.)	<b>552001-37188</b> Preisgr. A528 (St.)	<b>552001-37182</b> Preisgr. A528 (St.)	2	azur aktiv <input type="checkbox"/>
<b>552002-37120</b> Preisgr. A441 (St.)	<b>552002-37121</b> Preisgr. A425 (St.)	<b>552002-37122</b> Preisgr. A471 (St.)	<b>552002-37180</b> Preisgr. A484 (St.)	<b>552002-37188</b> Preisgr. A528 (St.)	<b>552002-37182</b> Preisgr. A528 (St.)	4	azur hell <input type="checkbox"/>
<b>5716-37120<sup>2</sup></b> Preisgr. A441 (St.)	<b>5716-37121<sup>2</sup></b> Preisgr. A425 (St.)	<b>5716-37122<sup>2</sup></b> Preisgr. A471 (St.)	<b>5716-37180<sup>2</sup></b> Preisgr. A484 (St.)	<b>5716-37188<sup>2</sup></b> Preisgr. A528 (St.)	<b>5716-37182<sup>2</sup></b> Preisgr. A528 (St.)	1	neutral 1 (tiefschwarz) <input type="checkbox"/>
-/B <input type="checkbox"/>	-/B <input type="checkbox"/>	-/B <input type="checkbox"/>	-/B <input type="checkbox"/>	-/B <input type="checkbox"/>	-/B <input type="checkbox"/>		
<b>91-37120</b> Preisgr. A445 (St.)	<b>91-37121</b> Preisgr. A428 (St.)	<b>91-37122</b> Preisgr. A475 (St.)	<b>91-37180</b> Preisgr. A489 (St.)	<b>91-37188</b> Preisgr. A539 (St.)	<b>91-37182</b> Preisgr. A539 (St.)		neutral 10 (aktivweiß) <input type="checkbox"/>
-/B <input type="checkbox"/>	-/B <input type="checkbox"/>	-/B <input type="checkbox"/>	-/B <input type="checkbox"/>	-/B <input type="checkbox"/>	-/B <input type="checkbox"/>		
<b>553001-37120</b> Preisgr. A449 (St.)	<b>553001-37121</b> Preisgr. A430 (St.)	<b>553001-37122</b> Preisgr. A480 (St.)	<b>553001-37180</b> Preisgr. A506 (St.)	<b>553001-37188</b> Preisgr. A545 (St.)	<b>553001-37182</b> Preisgr. A545 (St.)		azur aktiv <input type="checkbox"/>
-/B <input type="checkbox"/>	-/B <input type="checkbox"/>	-/B <input type="checkbox"/>	-/B <input type="checkbox"/>	-/B <input type="checkbox"/>	-/B <input type="checkbox"/>		
<b>553002-37120</b> Preisgr. A449 (St.)	<b>553002-37121</b> Preisgr. A430 (St.)	<b>553002-37122</b> Preisgr. A480 (St.)	<b>553002-37180</b> Preisgr. A506 (St.)	<b>553002-37188</b> Preisgr. A545 (St.)	<b>553002-37182</b> Preisgr. A545 (St.)		azur hell <input type="checkbox"/>
-/B <input type="checkbox"/>	-/B <input type="checkbox"/>	-/B <input type="checkbox"/>	-/B <input type="checkbox"/>	-/B <input type="checkbox"/>	-/B <input type="checkbox"/>		
<b>340-37120</b> Preisgr. A449 (St.)	<b>340-37121</b> Preisgr. A430 (St.)	<b>340-37122</b> Preisgr. A480 (St.)	<b>340-37180</b> Preisgr. A506 (St.)	<b>340-37188</b> Preisgr. A545 (St.)	<b>340-37182</b> Preisgr. A545 (St.)		neutral 1 (tiefschwarz) <input type="checkbox"/>
-/C <input type="checkbox"/>	-/C <input type="checkbox"/>	-/C <input type="checkbox"/>	-/C <input type="checkbox"/>	-/C <input type="checkbox"/>	-/C <input type="checkbox"/>		
<b>81-37120</b> Preisgr. A445 (St.)	<b>81-37121</b> Preisgr. A428 (St.)	<b>81-37122</b> Preisgr. A475 (St.)	<b>81-37180</b> Preisgr. A489 (St.)	<b>81-37188</b> Preisgr. A539 (St.)	<b>81-37182</b> Preisgr. A539 (St.)		neutral 10 (aktivweiß) <input type="checkbox"/>
-/C <input type="checkbox"/>	-/C <input type="checkbox"/>	-/C <input type="checkbox"/>	-/C <input type="checkbox"/>	-/C <input type="checkbox"/>	-/C <input type="checkbox"/>		
<b>554001-37120</b> Preisgr. A449 (St.)	<b>554001-37121</b> Preisgr. A430 (St.)	<b>554001-37122</b> Preisgr. A480 (St.)	<b>554001-37180</b> Preisgr. A506 (St.)	<b>554001-37188</b> Preisgr. A545 (St.)	<b>554001-37182</b> Preisgr. A545 (St.)		azur aktiv <input type="checkbox"/>
-/C <input type="checkbox"/>	-/C <input type="checkbox"/>	-/C <input type="checkbox"/>	-/C <input type="checkbox"/>	-/C <input type="checkbox"/>	-/C <input type="checkbox"/>		
<b>554002-37120</b> Preisgr. A449 (St.)	<b>554002-37121</b> Preisgr. A430 (St.)	<b>554002-37122</b> Preisgr. A480 (St.)	<b>554002-37180</b> Preisgr. A506 (St.)	<b>554002-37188</b> Preisgr. A545 (St.)	<b>554002-37182</b> Preisgr. A545 (St.)		azur hell <input type="checkbox"/>
-/C <input type="checkbox"/>	-/C <input type="checkbox"/>	-/C <input type="checkbox"/>	-/C <input type="checkbox"/>	-/C <input type="checkbox"/>	-/C <input type="checkbox"/>		
<b>554111-37120</b> Preisgr. A449 (St.)	<b>554111-37121</b> Preisgr. A430 (St.)	<b>554111-37122</b> Preisgr. A480 (St.)	<b>554111-37180</b> Preisgr. A506 (St.)	<b>554111-37188</b> Preisgr. A545 (St.)	<b>554111-37182</b> Preisgr. A545 (St.)		neutral 1 (tiefschwarz) <input type="checkbox"/>
R10/A	R10/A	R10/A	R10/A	R10/A	R10/A		
<b>900-37120<sup>1</sup></b> Preisgr. A438 (St.)	<b>900-37121<sup>1</sup></b> Preisgr. A423 (St.)	<b>900-37122<sup>1</sup></b> Preisgr. A467 (St.)	<b>900-37180<sup>1</sup></b> Preisgr. A480 (St.)	<b>900-37188<sup>1</sup></b> Preisgr. A519 (St.)	<b>900-37182<sup>1</sup></b> Preisgr. A519 (St.)		graubeige <input type="checkbox"/>



<sup>2</sup> Produktionsbedingung können Farbunterschiede zwischen Formstücken und Flächenware auftreten.

Die dargestellten Produkte können auch in anderen Farben der Serie Chroma und Chroma non-slip gefertigt werden. Gerne prüfen wir die Möglichkeit einer solchen Sonderproduktion im Einzelfall.





Radius 60 mm



Radialleiste,  
r = 60 mm

„halbe“ Radialleiste

Eckstück

Außenecke für Übergang  
Hohlkehle 17190 auf  
Radialleiste 37125

Außenecke für Übergang  
Hohlkehlsoclel 37080  
auf Radialleiste 37125

Innenecke für Übergang  
Hohlkehle 17190 auf  
Radialleiste 37125

Formatnummer	Beanspruchungsgruppe	37125	37126	37127	37183	37189	37185
Nennmaß - cm		244 x r60 x 8	119 x r60 x 8				
Herstellmaß mm		4,000	8,000				
m - Stück		0,380	0,190	0,100	0,250	0,300	0,200
Paket - Stück		24	48				
Paket - m		6,000	6,000				
Paket - kg		9,120	9,120				
Produktnorm		Alb	Alb	Alb	Alb	Alb	Alb
Trittsicherheit		siehe unten	siehe unten	siehe unten	siehe unten	siehe unten	siehe unten
neutral 10 (aktivweiß glzd.)	4	<b>700-37125</b> Preisgr. A467 (St.)	<b>700-37126</b> Preisgr. A438 (St.)	<b>700-37127</b> Preisgr. A511 (St.)	<b>700-37183</b> Preisgr. A511 (St.)	<b>700-37189</b> Preisgr. A533 (St.)	<b>700-37185</b> Preisgr. A533 (St.)
neutral 10 (aktivweiß matt)	4	<b>701-37125</b> Preisgr. A467 (St.)	<b>701-37126</b> Preisgr. A438 (St.)	<b>701-37127</b> Preisgr. A511 (St.)	<b>701-37183</b> Preisgr. A511 (St.)	<b>701-37189</b> Preisgr. A533 (St.)	<b>701-37185</b> Preisgr. A533 (St.)
azur aktiv	2	<b>552001-37125</b> Preisgr. A471 (St.)	<b>552001-37126</b> Preisgr. A441 (St.)	<b>552001-37127</b> Preisgr. A519 (St.)	<b>552001-37183</b> Preisgr. A519 (St.)	<b>552001-37189</b> Preisgr. A545 (St.)	<b>552001-37185</b> Preisgr. A545 (St.)
azur hell	4	<b>552002-37125</b> Preisgr. A471 (St.)	<b>552002-37126</b> Preisgr. A441 (St.)	<b>552002-37127</b> Preisgr. A519 (St.)	<b>552002-37183</b> Preisgr. A519 (St.)	<b>552002-37189</b> Preisgr. A545 (St.)	<b>552002-37185</b> Preisgr. A545 (St.)
neutral 1 (tiefschwarz)	1	<b>5716-37125<sup>2</sup></b> Preisgr. A471 (St.)	<b>5716-37126<sup>2</sup></b> Preisgr. A441 (St.)	<b>5716-37127<sup>2</sup></b> Preisgr. A519 (St.)	<b>5716-37183<sup>2</sup></b> Preisgr. A519 (St.)	<b>5716-37189<sup>2</sup></b> Preisgr. A545 (St.)	<b>5716-37185<sup>2</sup></b> Preisgr. A545 (St.)
neutral 10 (aktivweiß)		<del>-/B</del> <b>91-37125</b> Preisgr. A475 (St.)	<del>-/B</del> <b>91-37126</b> Preisgr. A445 (St.)	<del>-/B</del> <b>91-37127</b> Preisgr. A528 (St.)	<del>-/B</del> <b>91-37183</b> Preisgr. A528 (St.)	<del>-/B</del> <b>91-37189</b> Preisgr. A556 (St.)	<del>-/B</del> <b>91-37185</b> Preisgr. A556 (St.)
azur aktiv		<del>-/B</del> <b>553001-37125</b> Preisgr. A480 (St.)	<del>-/B</del> <b>553001-37126</b> Preisgr. A449 (St.)	<del>-/B</del> <b>553001-37127</b> Preisgr. A539 (St.)	<del>-/B</del> <b>553001-37183</b> Preisgr. A539 (St.)	<del>-/B</del> <b>553001-37189</b> Preisgr. A573 (St.)	<del>-/B</del> <b>553001-37185</b> Preisgr. A573 (St.)
azur hell		<del>-/B</del> <b>553002-37125</b> Preisgr. A480 (St.)	<del>-/B</del> <b>553002-37126</b> Preisgr. A449 (St.)	<del>-/B</del> <b>553002-37127</b> Preisgr. A539 (St.)	<del>-/B</del> <b>553002-37183</b> Preisgr. A539 (St.)	<del>-/B</del> <b>553002-37189</b> Preisgr. A573 (St.)	<del>-/B</del> <b>553002-37185</b> Preisgr. A573 (St.)
neutral 1 (tiefschwarz)		<del>-/B</del> <b>340-37125</b> Preisgr. A480 (St.)	<del>-/B</del> <b>340-37126</b> Preisgr. A449 (St.)	<del>-/B</del> <b>340-37127</b> Preisgr. A539 (St.)	<del>-/B</del> <b>340-37183</b> Preisgr. A539 (St.)	<del>-/B</del> <b>340-37189</b> Preisgr. A573 (St.)	<del>-/B</del> <b>340-37185</b> Preisgr. A573 (St.)
neutral 10 (aktivweiß)		<del>-/C</del> <b>81-37125</b> Preisgr. A475 (St.)	<del>-/C</del> <b>81-37126</b> Preisgr. A445 (St.)	<del>-/C</del> <b>81-37127</b> Preisgr. A528 (St.)	<del>-/C</del> <b>81-37183</b> Preisgr. A528 (St.)	<del>-/C</del> <b>81-37189</b> Preisgr. A556 (St.)	<del>-/C</del> <b>81-37185</b> Preisgr. A556 (St.)
azur aktiv		<del>-/C</del> <b>554001-37125</b> Preisgr. A480 (St.)	<del>-/C</del> <b>554001-37126</b> Preisgr. A449 (St.)	<del>-/C</del> <b>554001-37127</b> Preisgr. A539 (St.)	<del>-/C</del> <b>554001-37183</b> Preisgr. A539 (St.)	<del>-/C</del> <b>554001-37189</b> Preisgr. A573 (St.)	<del>-/C</del> <b>554001-37185</b> Preisgr. A573 (St.)
azur hell		<del>-/C</del> <b>554002-37125</b> Preisgr. A480 (St.)	<del>-/C</del> <b>554002-37126</b> Preisgr. A449 (St.)	<del>-/C</del> <b>554002-37127</b> Preisgr. A539 (St.)	<del>-/C</del> <b>554002-37183</b> Preisgr. A539 (St.)	<del>-/C</del> <b>554002-37189</b> Preisgr. A573 (St.)	<del>-/C</del> <b>554002-37185</b> Preisgr. A573 (St.)
neutral 1 (tiefschwarz)		<del>-/C</del> <b>554111-37125</b> Preisgr. A480 (St.)	<del>-/C</del> <b>554111-37126</b> Preisgr. A449 (St.)	<del>-/C</del> <b>554111-37127</b> Preisgr. A539 (St.)	<del>-/C</del> <b>554111-37183</b> Preisgr. A539 (St.)	<del>-/C</del> <b>554111-37189</b> Preisgr. A573 (St.)	<del>-/C</del> <b>554111-37185</b> Preisgr. A573 (St.)
graubeige		R10/A <b>900-37125<sup>1</sup></b> Preisgr. A467 (St.)	R10/A <b>900-37126<sup>1</sup></b> Preisgr. A438 (St.)	R10/A <b>900-37127<sup>1</sup></b> Preisgr. A511 (St.)	R10/A <b>900-37183<sup>1</sup></b> Preisgr. A511 (St.)	R10/A <b>900-37189<sup>1</sup></b> Preisgr. A533 (St.)	R10/A <b>900-37185<sup>1</sup></b> Preisgr. A533 (St.)



<sup>2</sup> Produktionsbedingt können Farbunterschiede zwischen Formstücken und Flächenware auftreten.

Die dargestellten Produkte können auch in anderen Farben der Serie Chroma und Chroma non-slip gefertigt werden. Gerne prüfen wir die Möglichkeit einer solchen Sonderproduktion im Einzelfall.

Ägeribad, Oberägeri, Schweiz / Architekt: Scheitlin Syfrig Architekten AG /  
Serien: Chroma, Chroma unglasiert - Quantum, Loop, Plural, non-slip / Foto: Adriano Faragulo



Freizeitbad, Baesweiler, Deutschland / Architekt: Planteam Ruhr / Serien: Beckenkopfsystem Wiesbaden, Valley / Foto: Jochen Stüber





8 mm stark, z. B. für ins Wasser führende Treppen und sonstige nassbelastete Treppen in Schwimmhallen

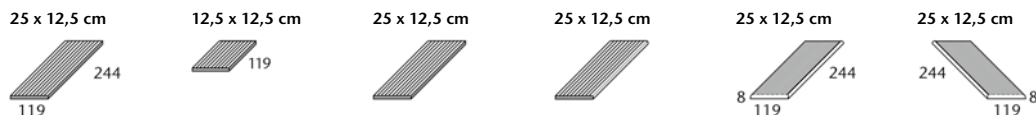

	gerillt	„halbe“ Platte, gerillt	gerillt, Kopfkante gerundet	gerillt, Längskante gerundet	gerillt, Ecke links gerundet	gerillt, Ecke rechts gerundet
Formatnummer	34100	34109	34105	34106	34107	34108
Nennmaß - cm/in	25 x 12,5 / 10 x 5	12,5 x 12,5 / 5 x 5	25 x 12,5 / 10 x 5	25 x 12,5 / 10 x 5	25 x 12,5 / 10 x 5	25 x 12,5 / 10 x 5
Herstellmaß	244 x 119 x 8 mm	119 x 119 x 8 mm	244 x 119 x 8 mm	244 x 119 x 8 mm	244 x 119 x 8 mm	244 x 119 x 8 mm
m - Stück	4,000	8,000	4,000	4,000	4,000	4,000
Stück - kg	0,460	0,230	0,460	0,460	0,460	0,460
Paket - Stück	33	66	33	33	33	33
Paket - m	8,250	8,250	8,250	8,250	8,250	8,250
Paket - kg	15,180	15,180	15,180	15,180	15,180	15,180
Produktnorm	Alb	Alb	Alb	Alb	Alb	Alb
Trittsicherheit	-/C	-/C	-/C	-/C	-/C	-/C
	<b>900-34100</b>	<b>900-34109</b>	<b>900-34105</b>	<b>900-34106</b>	<b>900-34107</b>	<b>900-34108</b>
	Preisgr. A410 (St.)	Preisgr. A406 (St.)	Preisgr. A413 (St.)	Preisgr. A413 (St.)	Preisgr. A418 (St.)	Preisgr. A418 (St.)
graubeige <input type="checkbox"/> VO	<b>91i-34100H<sup>1</sup></b>	<b>91i-34109H<sup>1</sup></b>	<b>91i-34105H<sup>1</sup></b>	<b>91i-34106H<sup>1</sup></b>	<b>91i-34107H<sup>1</sup></b>	<b>91i-34108H<sup>1</sup></b>
neutral 10 <input type="checkbox"/> VO	Preisgr. A423 (St.)	Preisgr. A413 (St.)	Preisgr. A434 (St.)	Preisgr. A434 (St.)	Preisgr. A445 (St.)	Preisgr. A445 (St.)

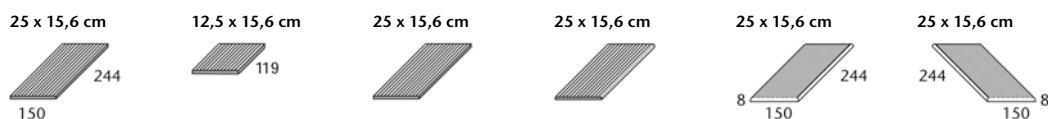

	gerillt	„halbe“ Platte, gerillt	gerillt, Kopfkante gerundet	gerillt, Längskante gerundet	gerillt, Ecke links gerundet	gerillt, Ecke rechts gerundet
Formatnummer	34110	34119	34115	34116	34117	34118
Nennmaß - cm/in	25 x 15,6 / 10 x 6 1/4	12,5 x 15,6 / 5 x 6 1/4	25 x 15,6 / 10 x 6 1/4	25 x 15,6 / 10 x 6 1/4	25 x 15,6 / 10 x 6 1/4	25 x 15,6 / 10 x 6 1/4
Herstellmaß	244 x 150 x 8 mm	119 x 150 x 8 mm	244 x 150 x 8 mm	244 x 150 x 8 mm	244 x 150 x 8 mm	244 x 150 x 8 mm
m - Stück	4,000	8,000	4,000	4,000	4,000	4,000
Stück - kg	0,580	0,280	0,580	0,580	0,580	0,580
Paket - Stück	33	66	33	33	33	33
Paket - m	8,250	8,250	8,250	8,250	8,250	8,250
Paket - kg	19,140	18,480	19,140	19,140	19,140	19,140
Produktnorm	Alb	Alb	Alb	Alb	Alb	Alb
Trittsicherheit	-/C	-/C	-/C	-/C	-/C	-/C
	<b>900-34110</b>	<b>900-34119</b>	<b>900-34115</b>	<b>900-34116</b>	<b>900-34117</b>	<b>900-34118</b>
	Preisgr. A425 (St.)	Preisgr. A413 (St.)	Preisgr. A434 (St.)	Preisgr. A434 (St.)	Preisgr. A445 (St.)	Preisgr. A445 (St.)
graubeige <input type="checkbox"/> VO	<b>91i-34110H<sup>1</sup></b>	<b>91i-34119H<sup>1</sup></b>	<b>91i-34115H<sup>1</sup></b>	<b>91i-34116H<sup>1</sup></b>	<b>91i-34117H<sup>1</sup></b>	<b>91i-34118H<sup>1</sup></b>
neutral 10 <input type="checkbox"/> VO	Preisgr. A452 (St.)	Preisgr. A434 (St.)	Preisgr. A475 (St.)	Preisgr. A475 (St.)	Preisgr. A506 (St.)	Preisgr. A506 (St.)

<sup>1</sup> mit Hytect



Für die auf dieser Seite gezeigten Produkte wird kein Palettenrabatt gewährt.

Die dargestellten Produkte können auch in anderen Farben der Serie Chroma non-slip gefertigt werden. Gerne prüfen wir die Möglichkeit einer solchen Sonderproduktion im Einzelfall.

Gerundete Ecken			gerundete Ecken	Beispiel: Grundformat-Nr. 34100 = 244 x 119 x 8 mm, Format-Nr. 34107 = gerundete Ecke links
Grundformat-Nr. statt Endziffer 0 Endziffer ...	... 7 = Ecke links	... 8 = Ecke rechts		



8 mm stark. Mit non-slip-Sicherheitsmarkierung

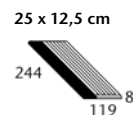
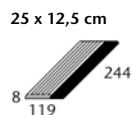
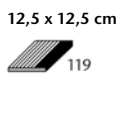
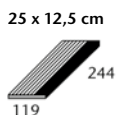

gerillt,  
Längskante gerundet

„halbe“ Platte gerillt,  
Längskante gerundet

gerillt,  
Ecke links gerundet

gerillt,  
Ecke rechts gerundet

34146H	34149H	34147H	34148H	Formatnummer
25 x 12,5 / 10 x 5	12,5 x 12,5 / 5 x 5	25 x 12,5 / 10 x 5	25 x 12,5 / 10 x 5	Nennmaß - cm/in
244 x 119 x 8 mm	119 x 119 x 8 mm	244 x 119 x 8 mm	244 x 119 x 8 mm	Herstellmaß
4,000	8,000	4,000	4,000	m - Stück
0,460	0,230	0,460	0,460	Stück - kg
33	66	33	33	Paket - Stück
8,250	8,250	8,250	8,250	Paket - m
15,180	15,180	15,180	15,180	Paket - kg
Alb	Alb	Alb	Alb	Produktnorm
-/C	-/C	-/C	-/C	Trittsicherheit
<b>553001-34146H</b>	<b>553001-34149H</b>	<b>553001-34147H</b>	<b>553001-34148H</b>	<b>900</b> graubeige
Preisgr. A423 (St.)	Preisgr. A413 (St.)	Preisgr. A430 (St.)	Preisgr. A430 (St.)	<b>553001</b> azur aktiv <input type="checkbox"/>
<b>553002-34146H</b>	<b>553002-34149H</b>	<b>553002-34147H</b>	<b>553002-34148H</b>	<b>900</b> graubeige
Preisgr. A423 (St.)	Preisgr. A413 (St.)	Preisgr. A430 (St.)	Preisgr. A430 (St.)	<b>553002</b> azur hell <input type="checkbox"/>
<b>340i-34146H</b>	<b>340i-34149H</b>	<b>340i-34147H</b>	<b>340i-34148H</b>	<b>900</b> graubeige
Preisgr. A423 (St.)	Preisgr. A413 (St.)	Preisgr. A430 (St.)	Preisgr. A430 (St.)	<b>340</b> n1/schwarz <input type="checkbox"/>
<b>900567-34146H</b>	<b>900567-34149H</b>	<b>900567-34147H</b>	<b>900567-34148H</b>	<b>91</b> n10/weiß
Preisgr. A445 (St.)	Preisgr. A434 (St.)	Preisgr. A456 (St.)	Preisgr. A456 (St.)	<b>553001</b> azur aktiv <input type="checkbox"/>
<b>900588-34146H</b>	<b>900588-34149H</b>	<b>900588-34147H</b>	<b>900588-34148H</b>	<b>91</b> n10/weiß
Preisgr. A445 (St.)	Preisgr. A434 (St.)	Preisgr. A456 (St.)	Preisgr. A456 (St.)	<b>553002</b> azur hell <input type="checkbox"/>
<b>900044-34146H</b>	<b>900044-34149H</b>	<b>900044-34147H</b>	<b>900044-34148H</b>	<b>91</b> n10/weiß
Preisgr. A445 (St.)	Preisgr. A434 (St.)	Preisgr. A456 (St.)	Preisgr. A456 (St.)	<b>340</b> n1/schwarz <input type="checkbox"/>

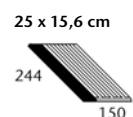
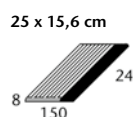
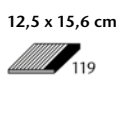
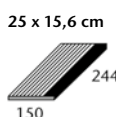

gerillt,  
Längskante gerundet

„halbe“ Platte gerillt,  
Längskante gerundet

gerillt,  
Ecke links gerundet

gerillt,  
Ecke rechts gerundet

34156H	34159H	34157H	34158H	Formatnummer
25 x 15,6 / 10 x 6 1/4	12,5 x 15,6 / 5 x 6 1/4	25 x 15,6 / 10 x 6 1/4	25 x 15,6 / 10 x 6 1/4	Nennmaß - cm/in
244 x 150 x 8 mm	119 x 150 x 8 mm	244 x 150 x 8 mm	244 x 150 x 8 mm	Herstellmaß
4,000	8,000	4,000	4,000	m - Stück
0,580	0,280	0,580	0,580	Stück - kg
33	66	33	33	Paket - Stück
8,250	8,250	8,250	8,250	Paket - m
19,140	18,480	19,140	19,140	Paket - kg
Alb	Alb	Alb	Alb	Produktnorm
-/C	-/C	-/C	-/C	Trittsicherheit
<b>553001-34156H</b>	<b>553001-34159H</b>	<b>553001-34157H</b>	<b>553001-34158H</b>	<b>900</b> graubeige
Preisgr. A438 (St.)	Preisgr. A423 (St.)	Preisgr. A449 (St.)	Preisgr. A449 (St.)	<b>553001</b> azur aktiv <input type="checkbox"/>
<b>553002-34156H</b>	<b>553002-34159H</b>	<b>553002-34157H</b>	<b>553002-34158H</b>	<b>900</b> graubeige
Preisgr. A438 (St.)	Preisgr. A423 (St.)	Preisgr. A449 (St.)	Preisgr. A449 (St.)	<b>553002</b> azur hell <input type="checkbox"/>
<b>340i-34156H</b>	<b>340i-34159H</b>	<b>340i-34157H</b>	<b>340i-34158H</b>	<b>900</b> graubeige
Preisgr. A438 (St.)	Preisgr. A423 (St.)	Preisgr. A449 (St.)	Preisgr. A449 (St.)	<b>340</b> n1/schwarz <input type="checkbox"/>
<b>900567-34156H</b>	<b>900567-34159H</b>	<b>900567-34157H</b>	<b>900567-34158H</b>	<b>91</b> n10/weiß
Preisgr. A480 (St.)	Preisgr. A445 (St.)	Preisgr. A506 (St.)	Preisgr. A506 (St.)	<b>553001</b> azur aktiv <input type="checkbox"/>
<b>900588-34156H</b>	<b>900588-34159H</b>	<b>900588-34157H</b>	<b>900588-34158H</b>	<b>91</b> n10/weiß
Preisgr. A480 (St.)	Preisgr. A445 (St.)	Preisgr. A506 (St.)	Preisgr. A506 (St.)	<b>553002</b> azur hell <input type="checkbox"/>
<b>900044-34156H</b>	<b>900044-34159H</b>	<b>900044-34157H</b>	<b>900044-34158H</b>	<b>91</b> n10/weiß
Preisgr. A480 (St.)	Preisgr. A445 (St.)	Preisgr. A506 (St.)	Preisgr. A506 (St.)	<b>340</b> n1/schwarz <input type="checkbox"/>



Die dargestellten Produkte können auch in anderen Farben der Serie Chroma non-slip gefertigt werden. Gerne prüfen wir die Möglichkeit einer solchen Sonderproduktion im Einzelfall.

Für die auf dieser Seite gezeigten Produkte wird kein Palettenrabatt gewährt.



Gerundete Ecken			gerundete Ecken	Beispiel: Grundformat-Nr. 34146 = 119 x 244 x 8 mm, Format-Nr. 34147 = gerundete Ecke links
Grundformat-Nr. statt Endziffer 0 Endziffer ...	... 7 = Ecke links	... 8 = Ecke rechts		

15 mm stark, z. B. zur Fortführung des Beckenkopfsystems „Finnland“, für Startblöcke etc.

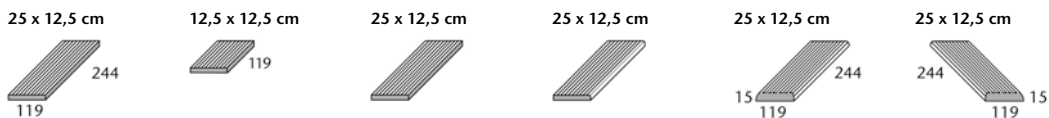

	gerillt	„halbe“ Platte, gerillt	gerillt, Kopfkante gerundet	gerillt, Längskante gerundet	gerillt, Ecke links gerundet	gerillt, Ecke rechts gerundet
Formatnummer	53130	53139	53135	53136	53137	53138
Nennmaß - cm/in	25 x 12,5 / 10 x 5	12,5 x 12,5 / 5 x 5	25 x 12,5 / 10 x 5	25 x 12,5 / 10 x 5	25 x 12,5 / 10 x 5	25 x 12,5 / 10 x 5
Herstellmaß	244 x 119 x 15 mm	119 x 119 x 15 mm	244 x 119 x 15 mm	244 x 119 x 15 mm	244 x 119 x 15 mm	244 x 119 x 15 mm
m - Stück	4,000	8,000	4,000	4,000	4,000	4,000
Stück - kg	0,830	0,420	0,830	0,830	0,830	0,830
Paket - Stück	16	32	16	16	16	16
Paket - m	4,000	4,000	4,000	4,000	4,000	4,000
Paket - kg	13,280	13,440	13,280	13,280	13,280	13,280
Produktnorm	Alb	Alb	Alb	Alb	Alb	Alb
Trittsicherheit	-/C	-/C	-/C	-/C	-/C	-/C
graubeige <input type="checkbox"/>	<b>900-53130</b>	<b>900-53139</b>	<b>900-53135</b>	<b>900-53136</b>	<b>900-53137</b>	<b>900-53138</b>
neutral 10 <input type="checkbox"/>	Preisgr. A410 (St.)	Preisgr. A406 (St.)	Preisgr. A413 (St.)	Preisgr. A413 (St.)	Preisgr. A418 (St.)	Preisgr. A418 (St.)
(aktivweiß) <input type="checkbox"/>	<b>91-53130</b>	<b>91-53139</b>	<b>91-53135</b>	<b>91-53136</b>	<b>91-53137</b>	<b>91-53138</b>
	Preisgr. A423 (St.)	Preisgr. A413 (St.)	Preisgr. A434 (St.)	Preisgr. A434 (St.)	Preisgr. A445 (St.)	Preisgr. A445 (St.)

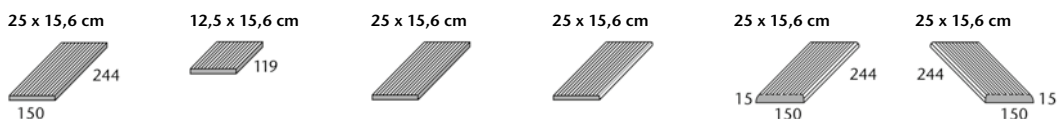

	gerillt	„halbe“ Platte, gerillt	gerillt, Kopfkante gerundet	gerillt, Längskante gerundet	gerillt, Ecke links gerundet	gerillt, Ecke rechts gerundet
Formatnummer	53190	53199	53195	53196	53197	53198
Nennmaß - cm/in	25 x 15,6 / 10 x 6 1/4	12,5 x 15,6 / 5 x 6 1/4	25 x 15,6 / 10 x 6 1/4	25 x 15,6 / 10 x 6 1/4	25 x 15,6 / 10 x 6 1/4	25 x 15,6 / 10 x 6 1/4
Herstellmaß	244 x 150 x 15 mm	119 x 150 x 15 mm	244 x 150 x 15 mm	244 x 150 x 15 mm	244 x 150 x 15 mm	244 x 150 x 15 mm
m - Stück	4,000	8,000	4,000	4,000	4,000	4,000
Stück - kg	1,000	0,490	1,000	1,000	1,000	1,000
Paket - Stück	18	36	18	18	18	18
Paket - m	4,500	4,500	4,500	4,500	4,500	4,500
Paket - kg	18,000	17,640	18,000	18,000	18,000	18,000
Produktnorm	Alb	Alb	Alb	Alb	Alb	Alb
Trittsicherheit	-/C	-/C	-/C	-/C	-/C	-/C
graubeige <input type="checkbox"/>	<b>900-53190</b>	<b>900-53199</b>	<b>900-53195</b>	<b>900-53196</b>	<b>900-53197</b>	<b>900-53198</b>
neutral 10 <input type="checkbox"/>	Preisgr. A425 (St.)	Preisgr. A413 (St.)	Preisgr. A434 (St.)	Preisgr. A434 (St.)	Preisgr. A445 (St.)	Preisgr. A445 (St.)
(aktivweiß) <input type="checkbox"/>	<b>91-53190</b>	<b>91-53199</b>	<b>91-53195</b>	<b>91-53196</b>	<b>91-53197</b>	<b>91-53198</b>
	Preisgr. A452 (St.)	Preisgr. A434 (St.)	Preisgr. A475 (St.)	Preisgr. A475 (St.)	Preisgr. A506 (St.)	Preisgr. A506 (St.)



Für die auf dieser Seite gezeigten Produkte wird kein Palettenrabatt gewährt.

Die dargestellten Produkte können auch in anderen Farben der Serie Chroma non-slip gefertigt werden. Gerne prüfen wir die Möglichkeit einer solchen Sonderproduktion im Einzelfall.

Gerundete Ecken			gerundete Ecken	Beispiel: Grundformat-Nr. 53130 = 119 x 244 x 15 mm, Format-Nr. 53137 = gerundete Ecke links
Grundformat-Nr. statt Endziffer 0 Endziffer ...	... 7 = Ecke links	... 8 = Ecke rechts		

15 mm stark. Mit non-slip-Sicherheitsmarkierung

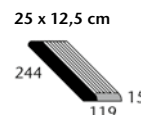
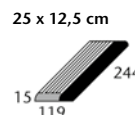
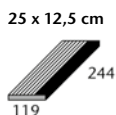

gerillt  
Längskante gerundet

„halbe“ Platte gerillt,  
Längskante gerundet

gerillt  
Ecke links gerundet

gerillt  
Ecke rechts gerundet

59620	59629	59627	59628	Formatnummer
25 x 12,5 / 10 x 5	12,5 x 12,5 / 5 x 5	25 x 12,5 / 10 x 5	25 x 12,5 / 10 x 5	Nennmaß - cm/in
244 x 119 x 15 mm	119 x 119 x 15 mm	244 x 119 x 15 mm	244 x 119 x 15 mm	Herstellmaß
4,000	8,000	4,000	4,000	m - Stück
0,830	0,420	0,830	0,830	Stück - kg
16	32	16	16	Paket - Stück
4,000	4,000	4,000	4,000	Paket - m
13,280	13,440	13,280	13,280	Paket - kg
Alb	Alb	Alb	Alb	Produktnorm
-/C	-/C	-/C	-/C	Trittsicherheit
<b>553001-59620</b>	<b>553001-59629</b>	<b>553001-59627</b>	<b>553001-59628</b>	<b>900</b> graubeige
Preisgr. A423 (St.)	Preisgr. A413 (St.)	Preisgr. A430 (St.)	Preisgr. A430 (St.)	<b>553001</b> azur aktiv <input type="checkbox"/>
<b>553002-59620</b>	<b>553002-59629</b>	<b>553002-59627</b>	<b>553002-59628</b>	<b>900</b> graubeige
Preisgr. A423 (St.)	Preisgr. A413 (St.)	Preisgr. A430 (St.)	Preisgr. A430 (St.)	<b>553002</b> azur hell <input type="checkbox"/>
<b>340-59620</b>	<b>340-59629</b>	<b>340-59627</b>	<b>340-59628</b>	<b>900</b> graubeige
Preisgr. A423 (St.)	Preisgr. A413 (St.)	Preisgr. A430 (St.)	Preisgr. A430 (St.)	<b>340</b> n1/schwarz <input type="checkbox"/>
<b>900567-59620</b>	<b>900567-59629</b>	<b>900567-59627</b>	<b>900567-59628</b>	<b>91</b> n10/weiß
Preisgr. A445 (St.)	Preisgr. A434 (St.)	Preisgr. A456 (St.)	Preisgr. A456 (St.)	<b>553001</b> azur aktiv <input type="checkbox"/>
<b>900588-59620</b>	<b>900588-59629</b>	<b>900588-59627</b>	<b>900588-59628</b>	<b>91</b> n10/weiß
Preisgr. A445 (St.)	Preisgr. A434 (St.)	Preisgr. A456 (St.)	Preisgr. A456 (St.)	<b>553002</b> azur hell <input type="checkbox"/>
<b>900044-59620</b>	<b>900044-59629</b>	<b>900044-59627</b>	<b>900044-59628</b>	<b>91</b> n10/weiß
Preisgr. A445 (St.)	Preisgr. A434 (St.)	Preisgr. A456 (St.)	Preisgr. A456 (St.)	<b>340</b> n1/schwarz <input type="checkbox"/>

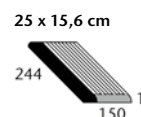
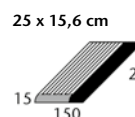
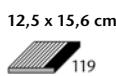
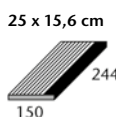

gerillt  
Längskante gerundet

„halbe“ Platte gerillt,  
Längskante gerundet

gerillt  
Ecke links gerundet

gerillt  
Ecke rechts gerundet

59630	59639	59637	59638	Formatnummer
25 x 15,6 / 10 x 6 1/4	12,5 x 15,6 / 5 x 6 1/4	25 x 15,6 / 10 x 6 1/4	25 x 15,6 / 10 x 6 1/4	Nennmaß - cm/in
244 x 150 x 15 mm	119 x 150 x 15 mm	244 x 150 x 15 mm	244 x 150 x 15 mm	Herstellmaß
4,000	8,000	4,000	4,000	m - Stück
1,000	0,490	1,000	1,000	Stück - kg
18	36	18	18	Paket - Stück
4,500	4,500	4,500	4,500	Paket - m
18,000	17,640	18,000	18,000	Paket - kg
Alb	Alb	Alb	Alb	Produktnorm
-/C	-/C	-/C	-/C	Trittsicherheit
<b>553001-59630</b>	<b>553001-59639</b>	<b>553001-59637</b>	<b>553001-59638</b>	<b>900</b> graubeige
Preisgr. A438 (St.)	Preisgr. A423 (St.)	Preisgr. A449 (St.)	Preisgr. A449 (St.)	<b>553001</b> azur aktiv <input type="checkbox"/>
<b>553002-59630</b>	<b>553002-59639</b>	<b>553002-59637</b>	<b>553002-59638</b>	<b>900</b> graubeige
Preisgr. A438 (St.)	Preisgr. A423 (St.)	Preisgr. A449 (St.)	Preisgr. A449 (St.)	<b>553002</b> azur hell <input type="checkbox"/>
<b>340-59630</b>	<b>340-59639</b>	<b>340-59637</b>	<b>340-59638</b>	<b>900</b> graubeige
Preisgr. A438 (St.)	Preisgr. A423 (St.)	Preisgr. A449 (St.)	Preisgr. A449 (St.)	<b>340</b> n1/schwarz <input type="checkbox"/>
<b>900567-59630</b>	<b>900567-59639</b>	<b>900567-59637</b>	<b>900567-59638</b>	<b>91</b> n10/weiß
Preisgr. A480 (St.)	Preisgr. A445 (St.)	Preisgr. A506 (St.)	Preisgr. A506 (St.)	<b>553001</b> azur aktiv <input type="checkbox"/>
<b>900588-59630</b>	<b>900588-59639</b>	<b>900588-59637</b>	<b>900588-59638</b>	<b>91</b> n10/weiß
Preisgr. A480 (St.)	Preisgr. A445 (St.)	Preisgr. A506 (St.)	Preisgr. A506 (St.)	<b>553002</b> azur hell <input type="checkbox"/>
<b>900044-59630</b>	<b>900044-59639</b>	<b>900044-59637</b>	<b>900044-59638</b>	<b>91</b> n10/weiß
Preisgr. A480 (St.)	Preisgr. A445 (St.)	Preisgr. A506 (St.)	Preisgr. A506 (St.)	<b>340</b> n1/schwarz <input type="checkbox"/>

Die dargestellten Produkte können auch in anderen Farben der Serie Chroma non-slip gefertigt werden. Gerne prüfen wir die Möglichkeit einer solchen Sonderproduktion im Einzelfall.

Für die auf dieser Seite gezeigten Produkte wird kein Palettenrabatt gewährt.



Gerundete Ecken			gerundete Ecken	Beispiel: Grundformat-Nr. 59620 = 119 x 244 x 15 mm, Format-Nr. 59627 = gerundete Ecke links
Grundformat-Nr. statt Endziffer 0 Endziffer ...	... 7 = Ecke links	... 8 = Ecke rechts		



**WT. 2.2**



## Keramische Spezialisten

Der Bau von Schwimmbädern bedarf einiger sehr spezieller Lösungen, die man in keinem anderen Anwendungsbereich einsetzen kann und die ein Premi-umanbieter von Schwimmbadkeramik im Sortiment haben sollte, um mit einem ganzheitlichen Programm das volle Spektrum an Anforderungen der Bäderarchitektur abdecken zu können. Dazu gehören Sprossensteine für Beckenleitern, Schriftplatten zur Angabe von Beckentiefen oder zur Markierung von Nichtschwimmerbereichen oder Flachrinnen zur Entwässerung von Flächen. Alles Details, die sich in nahezu jedem Schwimmbad finden und die ansonsten nur durch einen Materialwechsel, z. B. auf Edelstahl, umzusetzen wären.

Solebad, Werne, Deutschland / Architekt: Geising + Böker GmbH /  
Serien: Beckenkopfsystem Finnland, Chroma, Quarzit / Foto: Jochen Stüber

Treppenplatten mit non-slip-Sicherheitsmarkierung

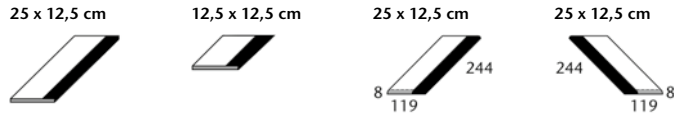

Treppenauftritt, Längskante gerundet      „halber“ Treppenauftritt, Längskante gerundet      Treppenauftritt, Ecke links gerundet      Treppenauftritt, Ecke rechts gerundet

Formatnummer	34166H	34169H	34167H	34168H		
Nennmaß - cm/in	25 x 12,5 / 10 x 5	12,5 x 12,5 / 5 x 5	25 x 12,5 / 10 x 5	25 x 12,5 / 10 x 5		
Herstellmaß	244 x 119 x 8 mm	119 x 119 x 8 mm	244 x 119 x 8 mm	244 x 119 x 8 mm		
m - Stück	4,000	8,000	4,000	4,000		
Stück - kg	0,490	0,240	0,490	0,490		
Paket - Stück	33	66	33	33		
Paket - m	8,250	8,250	8,250	8,250		
Paket - kg	16,170	15,840	16,170	16,170		
Produktnorm	Alb	Alb	Alb	Alb		
Trittsicherheit	-/C	-/C	-/C	-/C		
81 n10/weiß	<b>900568-34166H</b>	<b>900568-34169H</b>	<b>900568-34167H</b>	<b>900568-34168H</b>		
554001 azur aktiv <input type="checkbox"/>	Preisgr. A445 (St.)	Preisgr. A425 (St.)	Preisgr. A456 (St.)	Preisgr. A456 (St.)		
81 n10/weiß	<b>900671-34166H</b>	<b>900671-34169H</b>	<b>900671-34167H</b>	<b>900671-34168H</b>		
554002 azur hell <input type="checkbox"/>	Preisgr. A445 (St.)	Preisgr. A425 (St.)	Preisgr. A456 (St.)	Preisgr. A456 (St.)		
81 n10/weiß	<b>900634-34166H</b>	<b>900634-34169H</b>	<b>900634-34167H</b>	<b>900634-34168H</b>		
554111 n1/schwarz <input type="checkbox"/>	Preisgr. A445 (St.)	Preisgr. A425 (St.)	Preisgr. A456 (St.)	Preisgr. A456 (St.)		



Treppenplatten mit non-slip-Sicherheitsmarkierung

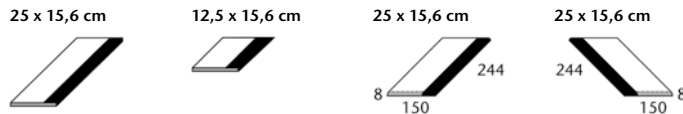

Treppenauftritt, Längskante gerundet      „halber“ Treppenauftritt, Längskante gerundet      Treppenauftritt, Ecke links gerundet      Treppenauftritt, Ecke rechts gerundet

Formatnummer	34136H	34139H	34137H	34138H		
Nennmaß - cm/in	25 x 15,6 / 10 x 6 1/4	12,5 x 15,6 / 5 x 6 1/4	25 x 15,6 / 10 x 6 1/4	25 x 15,6 / 10 x 6 1/4		
Herstellmaß	244 x 150 x 8 mm	119 x 150 x 8 mm	244 x 150 x 8 mm	244 x 150 x 8 mm		
m - Stück	4,000	8,000	4,000	4,000		
Stück - kg	0,620	0,300	0,620	0,620		
Paket - Stück	33	66	33	33		
Paket - m	8,250	8,250	8,250	8,250		
Paket - kg	20,460	19,800	20,460	20,460		
Produktnorm	Alb	Alb	Alb	Alb		
Trittsicherheit	-/C	-/C	-/C	-/C		
81 n10/weiß	<b>900568-34136H</b>	<b>900568-34139H</b>	<b>900568-34137H</b>	<b>900568-34138H</b>		
554001 azur aktiv <input type="checkbox"/>	Preisgr. A452 (St.)	Preisgr. A428 (St.)	Preisgr. A467 (St.)	Preisgr. A467 (St.)		
81 n10/weiß	<b>900671-34136H</b>	<b>900671-34139H</b>	<b>900671-34137H</b>	<b>900671-34138H</b>		
554002 azur hell <input type="checkbox"/>	Preisgr. A452 (St.)	Preisgr. A428 (St.)	Preisgr. A467 (St.)	Preisgr. A467 (St.)		
81 n10/weiß	<b>900634-34136H</b>	<b>900634-34139H</b>	<b>900634-34137H</b>	<b>900634-34138H</b>		
554111 n1/schwarz <input type="checkbox"/>	Preisgr. A452 (St.)	Preisgr. A428 (St.)	Preisgr. A467 (St.)	Preisgr. A467 (St.)		



Für die auf dieser Seite gezeigten Produkte wird kein Palettenrabatt gewährt.



Die dargestellten Produkte können auch in anderen Farben der Serie Chroma non-slip gefertigt werden. Gerne prüfen wir die Möglichkeit einer solchen Sonderproduktion im Einzelfall.

Gerundete Ecken			gerundete Ecken	Beispiel: Grundformat-Nr. 34166 = 119 x 244 x 15 mm, Format-Nr. 34167 = gerundete Ecke links
Grundformat-Nr. statt Endziffer 0 Endziffer ...	... 7 = Ecke links	... 8 = Ecke rechts		

Z. B. für Stehstufen, Steigleiternischen, enge Radien, Wendeflächen etc.

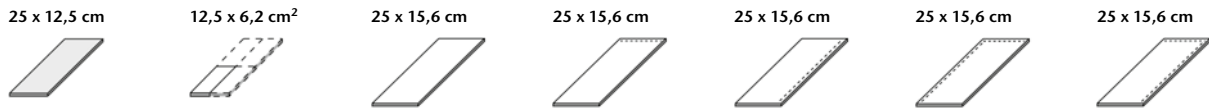

Riffelplatte	Riemchen	Kopfkante gerundet	Längskante gerundet	Ecke links gerundet	Ecke rechts gerundet	Beanspruchungsgruppe
34170H 25 x 12,5 / 10 x 5 244 x 119 x 8 mm 32,000/m <sup>2</sup> 0,460 33 1,031 m <sup>2</sup> 15,180 Alb	34070H 12,5 x 6,2 / 5 x 2 1/2 119 x 56 x 8 mm 128,000/m <sup>2</sup> 0,120 132 1,031 m <sup>2</sup> 15,840 Alb siehe unten	34120H 25 x 15,6 / 10 x 6 1/4 244 x 150 x 8 mm 25,000/m <sup>2</sup> 0,620 33 1,320 m <sup>2</sup> 20,460 Alb siehe unten	34125H 25 x 15,6 / 10 x 6 1/4 244 x 150 x 8 mm 6,410/m 0,620 33 5,148 m 20,460 Alb siehe unten	34126H 25 x 15,6 / 10 x 6 1/4 244 x 150 x 8 mm 4,000/m 0,620 33 8,250 m 20,460 Alb siehe unten	34127H 25 x 15,6 / 10 x 6 1/4 244 x 150 x 8 mm 0,620 33 20,460 Alb siehe unten	34128H 25 x 15,6 / 10 x 6 1/4 244 x 150 x 8 mm 0,620 33 20,460 Alb siehe unten
700i-34170H Preisgr. A304 (m <sup>2</sup> )	700i-34070H Preisgr. A244 (m <sup>2</sup> )	700i-34120H Preisgr. A211 (m <sup>2</sup> )	700i-34125H Preisgr. A416 (St.)	700i-34126H Preisgr. A416 (St.)	700i-34127H Preisgr. A423 (St.)	700i-34128H Preisgr. A423 (St.)
4	4	2	4	4	1	1
neutral 10 (aktivweiß glzd.)	neutral 10 (aktivweiß matt)	azur aktiv	azur hell	neutral 1 (tiefschwarz)	neutral 10 (aktivweiß)	azur aktiv
VO	VO	VO	VO	VO	VO	VO
701i-34170H Preisgr. A304 (m <sup>2</sup> )	701i-34070H Preisgr. A244 (m <sup>2</sup> )	701i-34120H Preisgr. A211 (m <sup>2</sup> )	701i-34125H Preisgr. A416 (St.)	701i-34126H Preisgr. A416 (St.)	701i-34127H Preisgr. A423 (St.)	701i-34128H Preisgr. A423 (St.)
552001-34170H Preisgr. A337 (m <sup>2</sup> )	552001-34070H Preisgr. A277 (m <sup>2</sup> )	552001-34120H Preisgr. A250 (m <sup>2</sup> )	552001-34125H Preisgr. A419 (St.)	552001-34126H Preisgr. A419 (St.)	552001-34127H Preisgr. A425 (St.)	552001-34128H Preisgr. A425 (St.)
552002-34170H Preisgr. A337 (m <sup>2</sup> )	552002-34070H Preisgr. A277 (m <sup>2</sup> )	552002-34120H Preisgr. A250 (m <sup>2</sup> )	552002-34125H Preisgr. A419 (St.)	552002-34126H Preisgr. A419 (St.)	552002-34127H Preisgr. A425 (St.)	552002-34128H Preisgr. A425 (St.)
5716i-34170H <sup>1</sup> Preisgr. A346 (m <sup>2</sup> )	5716i-34070H <sup>1</sup> Preisgr. A277 (m <sup>2</sup> )	5716i-34120H <sup>1</sup> Preisgr. A250 (m <sup>2</sup> )	5716i-34125H <sup>1</sup> Preisgr. A419 (St.)	5716i-34126H <sup>1</sup> Preisgr. A419 (St.)	5716i-34127H <sup>1</sup> Preisgr. A425 (St.)	5716i-34128H <sup>1</sup> Preisgr. A425 (St.)
-/B	-/B	-/B	-/B	-/B	-/B	-/B
91i-34070H Preisgr. A289 (m <sup>2</sup> )	91i-34120H Preisgr. A256 (m <sup>2</sup> )	91i-34125H Preisgr. A423 (St.)	91i-34126H Preisgr. A423 (St.)	91i-34127H Preisgr. A428 (St.)	91i-34128H Preisgr. A428 (St.)	
-/B	-/B	-/B	-/B	-/B	-/B	-/B
553001-34070H Preisgr. A298 (m <sup>2</sup> )	553001-34120H Preisgr. A265 (m <sup>2</sup> )	553001-34125H Preisgr. A425 (St.)	553001-34126H Preisgr. A425 (St.)	553001-34127H Preisgr. A430 (St.)	553001-34128H Preisgr. A430 (St.)	
-/B	-/B	-/B	-/B	-/B	-/B	-/B
553002-34070H Preisgr. A298 (m <sup>2</sup> )	553002-34120H Preisgr. A265 (m <sup>2</sup> )	553002-34125H Preisgr. A425 (St.)	553002-34126H Preisgr. A425 (St.)	553002-34127H Preisgr. A430 (St.)	553002-34128H Preisgr. A430 (St.)	
-/B	-/B	-/B	-/B	-/B	-/B	-/B
340i-34070H Preisgr. A298 (m <sup>2</sup> )	340i-34120H Preisgr. A265 (m <sup>2</sup> )	340i-34125H Preisgr. A425 (St.)	340-34126 Preisgr. A425 (St.)	340i-34127H Preisgr. A430 (St.)	340i-34128H Preisgr. A430 (St.)	



Sicherheitsriemchen (besonders geeignet zur trittsicheren und deutlich wahrnehmbaren Gestaltung von (Treppen-)Kanten)

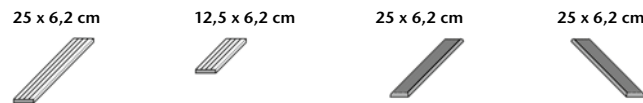

gerillt, Längskante gerundet	„halbe“ Platte gerillt, Längskante gerundet	gerillt, Ecke links gerundet	gerillt, Ecke rechts gerundet	Beanspruchungsgruppe
34306 25 x 6,2 / 10 x 2 1/2 244 x 56 x 8 mm 4,000 0,200 66 16,500 13,200 Alb -/C	34309 12,5 x 6,2 / 5 x 2 1/2 119 x 56 x 8 mm 8,000 0,100 132 16,500 13,200 Alb -/C	34307 25 x 6,2 / 10 x 2 1/2 244 x 56 x 8 mm 4,000 0,200 66 16,500 13,200 Alb -/C	34308 25 x 6,2 / 10 x 2 1/2 244 x 56 x 8 mm 4,000 0,200 66 16,500 13,200 Alb -/C	
91-34306 Preisgr. A431 (St.)	91-34309 Preisgr. A416 (St.)	91-34307 Preisgr. A434 (St.)	91-34308 Preisgr. A434 (St.)	
553001-34306 Preisgr. A434 (St.)	553001-34309 Preisgr. A418 (St.)	553001-34307 Preisgr. A438 (St.)	553001-34308 Preisgr. A438 (St.)	
553002-34306 Preisgr. A434 (St.)	553002-34309 Preisgr. A418 (St.)	553002-34307 Preisgr. A438 (St.)	553002-34308 Preisgr. A438 (St.)	
340-34306 Preisgr. A434 (St.)	340-34309 Preisgr. A418 (St.)	340-34307 Preisgr. A438 (St.)	340-34308 Preisgr. A438 (St.)	
4	4	1	1	
neutral 10 (aktivweiß)	azur aktiv	azur hell	neutral 1 (tiefschwarz)	
VO	VO	VO	VO	

Die dargestellten Produkte können auch in anderen Farben der Serie Chroma und Chroma non-slip gefertigt werden. Gerne prüfen wir die Möglichkeit einer solchen Sonderproduktion im Einzelfall.

<sup>1</sup> Produktionsbedingt können Farbunterschiede zwischen Formstücken und Flächenware auftreten.  
<sup>2</sup> Lieferung als Vierfachriemchen, muss örtlich gebrochen werden.  
Für die auf dieser Seite gezeigten Produkte wird kein Palettenrabatt gewährt.



Sprossensteine Auftritt unglasiert in 900 graubeige gerillt



	Sprossenstein	Sprossenstein	Sprossenstein	Sprossenstein
Formatnummer	55565 <sup>1</sup>	55563 <sup>1</sup>	55567 <sup>1</sup>	55566 <sup>1</sup>
Nennmaß - cm/in				
Herstellmaß mm	282 x 80 x 50	244 x 80 x 50	282 x 160 x 50	244 x 160 x 50
m - Stück				
Stück - kg	1,830	1,600	3,500	3,150
Paket - Stück	9	10	4	5
Paket - kg	16,470	16,000	14,000	15,750
Produktnorm	Alb	Alb	Alb	Alb
Trittsicherheit	-/C	-/C	-/C	-/C
900 graubeige	<b>700-55565</b>	<b>700-55563</b>	<b>700-55567</b>	<b>700-55566</b>
700 n10/weiß glzd. <input type="checkbox"/>	Preisgr. A593 (St.)	Preisgr. A581 (St.)	Preisgr. A708 (St.)	Preisgr. A698 (St.)
900 graubeige	<b>701-55565</b>	<b>701-55563</b>	<b>701-55567</b>	<b>701-55566</b>
701 n10/weiß matt <input type="checkbox"/>	Preisgr. A593 (St.)	Preisgr. A581 (St.)	Preisgr. A708 (St.)	Preisgr. A698 (St.)
900 graubeige	<b>552001-55565</b>	<b>552001-55563</b>	<b>552001-55567</b>	<b>552001-55566</b>
552001 azur aktiv <input type="checkbox"/>	Preisgr. A601 (St.)	Preisgr. A587 (St.)	Preisgr. A716 (St.)	Preisgr. A708 (St.)
900 graubeige	<b>552002-55565</b>	<b>552002-55563</b>	<b>552002-55567</b>	<b>552002-55566</b>
552002 azur hell <input type="checkbox"/>	Preisgr. A601 (St.)	Preisgr. A587 (St.)	Preisgr. A716 (St.)	Preisgr. A708 (St.)
900 graubeige	<b>5716-55565<sup>3</sup></b>	<b>5716-55563<sup>3</sup></b>	<b>5716-55567<sup>3</sup></b>	<b>5716-55566<sup>3</sup></b>
5716 n1/schwarz <input type="checkbox"/>	Preisgr. A601 (St.)	Preisgr. A587 (St.)	Preisgr. A716 (St.)	Preisgr. A708 (St.)



Schriftplatten

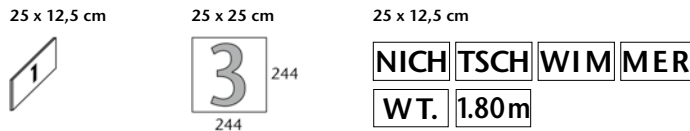

	Nummernplatte Schrifthöhe 7 cm	Nummernplatte Schrifthöhe 20 cm	Schriftplatte Schrifthöhe 7 cm	Schenkelplatte gerillt	„halbe“ Schenkelplatte gerillt
Formatnummer	38119	32059	S10002	37150	37155
Nennmaß - cm/in	25 x 12,5 / 10 x 5	25 x 25 / 10 x 10	25 x 12,5 / 10 x 5	25 x 12,5 / 10 x 5	12,5 x 12,5 / 5 x 5
Herstellmaß mm	244 x 119 x 8	244 x 244 x 8	244 x 119 x 8	244 x 119/19 x 8	119 x 119/19 x 8
m - Stück			4,000	4,000	8,000
Stück - kg	0,490	1,060	0,490	2,000	2,000
Paket - Stück				20	40
Paket - m				5,000	5,000
Paket - kg				10,000	10,000
Produktnorm	Alb	Alb	Alb	Alb	Alb
Trittsicherheit			-/B	-/C	-/C
700 n10/weiß glzd. <input type="checkbox"/>	<b>900659-38119</b>	<b>900659-32059</b>			
552001 azur aktiv <input type="checkbox"/>	Preisgr. A587 (St.)	Preisgr. A601 (St.)			
701 n10/weiß matt <input type="checkbox"/>	<b>900672-38119</b>	<b>900672-32059</b>			
552001 azur aktiv <input type="checkbox"/>	Preisgr. A587 (St.)	Preisgr. A601 (St.)			
700 n10/weiß glzd. <input type="checkbox"/>	<b>900673-38119</b>	<b>900673-32059</b>			
5716 n1/schwarz <input type="checkbox"/>	Preisgr. A587 (St.)	Preisgr. A601 (St.)			
701 n10/weiß matt <input type="checkbox"/>	<b>900644-38119</b>	<b>900644-32059</b>			
5716 n1/schwarz <input type="checkbox"/>	Preisgr. A587 (St.)	Preisgr. A601 (St.)			
91 n10/weiß <input type="checkbox"/>			<b>900567-S10002</b>		
553001 azur aktiv <input type="checkbox"/>			Preisgr. A649 (St.)		
91 n10/weiß <input type="checkbox"/>			<b>900044-S10002</b>		
340 n1/schwarz <input type="checkbox"/>			Preisgr. A649 (St.)		
graubeige <input type="checkbox"/>				<b>900-37150</b>	<b>900-37155</b>
neutral 10 / weiß <input type="checkbox"/>				Preisgr. A434 (St.)	Preisgr. A419 (St.)
				<b>91-37150</b>	<b>91-37155</b>
				Preisgr. A438 (St.)	Preisgr. A428 (St.)



<sup>1</sup> Bei diesen Formteilen ist der Auftritt unglasiert 900, alle anderen Flächen sind in der jeweiligen Chroma Farbe.  
<sup>2</sup> Fertigteil-Sprosse, vergossen, inklusive Bewehrung. Bei diesem Formteil ist der Auftritt und die Rückseite unglasiert 900, Front- und Unterseite sind in der jeweiligen Chroma-Farbe glasiert.  
<sup>3</sup> Produktionsbedingt können Farbunterschiede zwischen Formstücken und Flächenware auftreten.

Für die auf dieser Seite gezeigten Produkte wird kein Palettenrabatt gewährt.

Die dargestellten Produkte können auch in anderen Farben der Serie Chroma und Chroma non-slip gefertigt werden. Gerne prüfen wir die Möglichkeit einer solchen Sonderproduktion im Einzelfall.



### Schenkelplatte (als Abdeckrost-Auflage)<sup>1</sup>

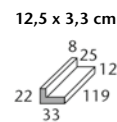
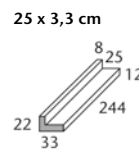
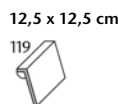
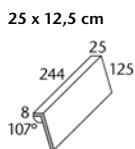
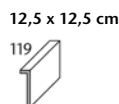
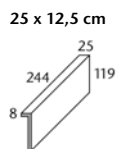

Schenkelplatte	„halbe“ Schenkelplatte	schräge Schenkelplatte	„halbe“ schräge Schenkelplatte	Rostauflegewinkel	„halber“ Rostauflegewinkel	
37011	37015	37017	37018	37031	37035	Formatnummer
25 x 12,5 / 10 x 5	12,5 x 12,5 / 5 x 5	25 x 12,5 / 10 x 5	12,5 x 12,5 / 5 x 5	25 x 3,3 / 10 x 1 3/8	12,5 x 3,3 / 5 x 1 3/8	Nennmaß - cm/in
244 x 119/25 x 8	119 x 119/25 x 8	244 x 125/25 x 8	119 x 125/25 x 8	244 x 33/22 x 8	119 x 33/22 x 8	Herstellmaß mm
4,000	8,000	4,000	8,000	4,000	8,000	m - Stück
0,600	0,290	0,620	0,300	0,200	0,100	Stück - kg
16	32	16	32	72	144	Paket - Stück
4,000	4,000	4,000	4,000	18,000	18,000	Paket - m
9,600	9,280	9,920	9,600	14,400	14,400	Paket - kg
Alb	Alb	Alb	Alb	Alb	Alb	Produktnorm
<b>700-37011</b>	<b>700-37015</b>	<b>700-37017</b>	<b>700-37018</b>	<b>700-37031</b>	<b>700-37035</b>	neutral 10
Preisgr. A445 (St.)	Preisgr. A423 (St.)	Preisgr. A452 (St.)	Preisgr. A425 (St.)	Preisgr. A445 (St.)	Preisgr. A425 (St.)	(aktivweiß glzd.) <input type="checkbox"/> VO
<b>701-37011</b>	<b>701-37015</b>	<b>701-37017</b>	<b>701-37018</b>	<b>701-37031</b>	<b>701-37035</b>	neutral 10
Preisgr. A445 (St.)	Preisgr. A423 (St.)	Preisgr. A452 (St.)	Preisgr. A425 (St.)	Preisgr. A445 (St.)	Preisgr. A425 (St.)	(aktivweiß matt) <input type="checkbox"/> VO



### Rinnenschale

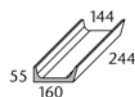

Art. Nr. 59680

			Rinnenschale Innen-Breite 144 mm	„halbe“ Rinnenschale	Rinnenschale mit Ablauf (ø 100 mm) <sup>2</sup>	
			59680	59685	59681	Formatnummer
			244 x 160 x 55/15	119 x 160 x 55/15	244 x 160 x 55/15	Nennmaß - cm/in
			4,000	8,000	4,000	Herstellmaß mm
			1,700	0,850	1,550	m - Stück
			4	8	4	Stück - kg
			1,000	1,000	1,000	Paket - Stück
			6,800	6,800	6,200	Paket - m
			Alb	Alb	Alb	Paket - kg
			<b>700-59680</b>	<b>700-59685</b>	<b>700-59681</b>	Produktnorm
			Preisgr. A489 (St.)	Preisgr. A449 (St.)	Preisgr. A560 (St.)	neutral 10
			<b>701-59680</b>	<b>701-59685</b>	<b>701-59681</b>	(aktivweiß glzd.) <input type="checkbox"/> VO
			Preisgr. A489 (St.)	Preisgr. A449 (St.)	Preisgr. A560 (St.)	neutral 10
						(aktivweiß matt) <input type="checkbox"/> VO

<sup>1</sup> Abdeckroste siehe S. 84

<sup>2</sup> Passender Flüsterablauf „Silent 100“ siehe S. 86



Die dargestellten Produkte können auch in anderen Farben der Serie Chroma und Chroma non-slip gefertigt werden. Gerne prüfen wir die Möglichkeit einer solchen Sonderproduktion im Einzelfall.

Für die auf dieser Seite gezeigten Produkte wird kein Palettenrabatt gewährt.

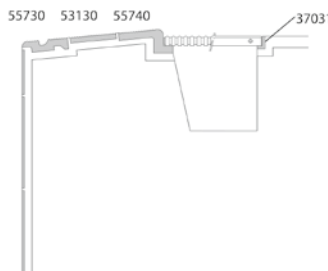
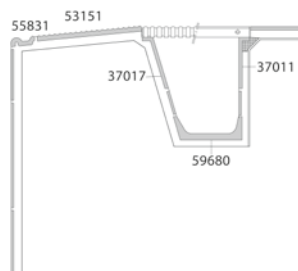
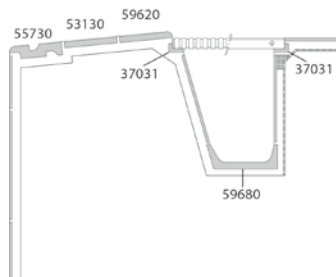

Flachrinnensystem<sup>1/2/4</sup> (Muldentiefe 5 mm)



50 x 25 cm

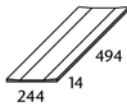

50 x 25 cm<sup>5</sup>

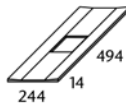

50 x 25 cm

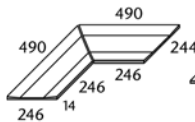

50 x 25 cm<sup>5</sup>



Art. Nr. 53320

Flachrinne

Flachrinne mit Ablauf  
110 / 110 mm

Flachrinne  
Gehrungspaar

Flachrinne Endstück

Formatnummer	53320	53321	53322	53323
Nennmaß - cm/in	50 x 25 / 20 x 10	50 x 25 / 20 x 10		50 x 25 / 20 x 10
Herstellmaß mm	494 x 244 x 14	494 x 244 x 14	(2x) 490 x 244 x 14	494 x 244 x 14
m - Stück	2,000			
St./Paar - kg	2,500/Stück	2,300/Stück	3,800/Paar	2,500/Stück
Paket - St./Paar	5 Stück	5 Stück	2 Paar	5 Stück
Paket - m	2,500			
Paket - kg	12,500	11,500	7,600	12,500
Produktnorm	Alb <sup>6</sup>	Alb <sup>6</sup>	Alb <sup>6</sup>	Alb <sup>6</sup>
Trittsicherheit	siehe unten	siehe unten	siehe unten	siehe unten
	-/B	☒ -/B	☒ -/B	☒ -/B
neutral 10 (weiß) <sup>3</sup> <span style="border: 1px solid black; padding: 0 2px;">V0</span>	91-53320H Preisgr. A514 (St.)	☒ 91-53321H Preisgr. A587 (St.)	☒ 91-53322H Preisgr. A638 (Paar)	☒ 91-53323H Preisgr. A587 (St.)
azur hell <sup>3</sup> <span style="border: 1px solid black; padding: 0 2px;">V0</span>	-/B	☒ -/B	☒ -/B	☒ -/B
	553002-53320H Preisgr. A519 (St.)	553002-53321H Preisgr. A593 (St.)	553002-53322H Preisgr. A645 (Paar)	553002-53323H Preisgr. A593 (St.)
Area Pro anthrazit <span style="border: 1px solid black; padding: 0 2px;">V2</span>	R11/B 435637H Preisgr. A519 (St.)	R11/B 435649H Preisgr. A593 (St.)	R11/B 435661H Preisgr. A645 (Paar)	R11/B 435673H Preisgr. A593 (Paar)
Area Pro basalt <span style="border: 1px solid black; padding: 0 2px;">V2</span>	R11/B 435638 Preisgr. A519 (St.)	R11/B 435650 Preisgr. A593 (St.)	R11/B 435662 Preisgr. A645 (Paar)	R11/B 435674 Preisgr. A593 (Paar)
Area Pro kiesel <span style="border: 1px solid black; padding: 0 2px;">V2</span>	R11/B 435639 Preisgr. A519 (St.)	R11/B 435651 Preisgr. A593 (St.)	R11/B 435663 Preisgr. A645 (Paar)	R11/B 435675 Preisgr. A593 (Paar)
Area Pro stein <span style="border: 1px solid black; padding: 0 2px;">V2</span>	R11/B 435640 Preisgr. A519 (St.)	R11/B 435652 Preisgr. A593 (St.)	R11/B 435664 Preisgr. A645 (Paar)	R11/B 435676 Preisgr. A593 (Paar)
Area Pro sandweiß <span style="border: 1px solid black; padding: 0 2px;">V2</span>	R11/B 435641 Preisgr. A519 (St.)	R11/B 435653 Preisgr. A593 (St.)	R11/B 435665 Preisgr. A645 (Paar)	R11/B 435677 Preisgr. A593 (Paar)
Area Pro sandgrau <span style="border: 1px solid black; padding: 0 2px;">V2</span>	R11/B 435642 Preisgr. A519 (St.)	R11/B 435654 Preisgr. A593 (St.)	R11/B 435666 Preisgr. A645 (Paar)	R11/B 435678 Preisgr. A593 (Paar)
Area Pro sand <span style="border: 1px solid black; padding: 0 2px;">V2</span>	R11/B 435643 Preisgr. A519 (St.)	R11/B 435655 Preisgr. A593 (St.)	R11/B 435667 Preisgr. A645 (Paar)	R11/B 435679 Preisgr. A593 (Paar)
Area Pro muskat <span style="border: 1px solid black; padding: 0 2px;">V2</span>	R11/B 435644 Preisgr. A519 (St.)	R11/B 435656 Preisgr. A593 (St.)	R11/B 435668 Preisgr. A645 (Paar)	R11/B 435680 Preisgr. A593 (Paar)
Area Pro platin <span style="border: 1px solid black; padding: 0 2px;">V2</span>	R11/B 435645 Preisgr. A519 (St.)	R11/B 435657 Preisgr. A593 (St.)	R11/B 435669 Preisgr. A645 (Paar)	R11/B 435681 Preisgr. A593 (Paar)
Area Pro sandbeige <span style="border: 1px solid black; padding: 0 2px;">V2</span>	R11/B 435646 Preisgr. A519 (St.)	R11/B 435658 Preisgr. A593 (St.)	R11/B 435670 Preisgr. A645 (Paar)	R11/B 435682 Preisgr. A593 (Paar)
Area Pro ziegel <span style="border: 1px solid black; padding: 0 2px;">V2</span>	R11/B 435647 Preisgr. A519 (St.)	R11/B 435659 Preisgr. A593 (St.)	R11/B 435671 Preisgr. A645 (Paar)	R11/B 435683 Preisgr. A593 (Paar)
Area Pro lehm <span style="border: 1px solid black; padding: 0 2px;">V2</span>	R11/B 435648 Preisgr. A519 (St.)	R11/B 435660 Preisgr. A593 (St.)	R11/B 435672 Preisgr. A645 (Paar)	R11/B 435684 Preisgr. A593 (Paar)

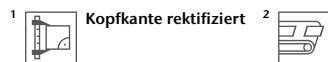

<sup>3</sup> Auch als Sonderfertigung in der Serie Chroma non Slip oder Chroma unglasiert – Quantum erhältlich.  
<sup>4</sup> Auf Anfrage auch in 497 mm Länge erhältlich.  
<sup>5</sup> Mindestabnahmemenge 10 Stück. Unter 10 Stück muss der Preis individuell kalkuliert werden.  
<sup>6</sup> Alle Artikel der Serie Area Pro fallen unter die Produktnorm DIN EN 14411, Gruppe Al<sub>a</sub> unglasiert (UGL)

Flachrinnensystem<sup>1/2/3</sup> (Muldentiefe 5 mm)

50 x 25 cm

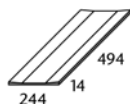

50 x 25 cm<sup>4</sup>

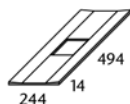

50 x 25 cm

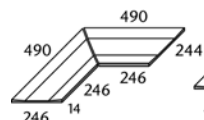

50 x 25 cm<sup>4</sup>



	Flachrinne Rinnenstein	Flachrinne mit Ablauf 110 / 110 mm	Flachrinne Gehrungspaar	Flachrinne Endstück	Art. Nr. 53320
	53320	53321	53322	53323	Formatnummer
	50 x 25 / 20 x 10	50 x 25 / 20 x 10	50 x 25 / 20 x 10	50 x 25 / 20 x 10	Nennmaß - cm/in
	494 x 244 x 14	494 x 244 x 14	(2x) 490 x 244 x 14	494 x 244 x 14	Herstellmaß mm
	2,000				m - Stück
	2,500/Stück	2,300/Stück	3,800/Paar	2,500/Stück	St./Paar - kg
	5 Stück	5 Stück	2 Paar	5 Stück	Paket - St./Paar
	2,500				Paket - m
	12,500	11,500	7,600	12,500	Paket - kg
	Ala	Ala	Ala	Ala	Produktnorm
	R11/B	R11/B	R11/B	R11/B	Trittsicherheit
	430810H	430814H	430818H	430822H	Ascona
	Preisgr. A519 (St.)	Preisgr. A593 (St.)	Preisgr. A645 (Paar)	Preisgr. A593 (St.)	pearl <input type="checkbox"/> V3
	430811H	430815H	430819H	430823H	Ascona
	Preisgr. A519 (St.)	Preisgr. A593 (St.)	Preisgr. A645 (Paar)	Preisgr. A593 (St.)	mud <input type="checkbox"/> V3
	430812H	430816H	430820H	430824H	Ascona
	Preisgr. A519 (St.)	Preisgr. A593 (St.)	Preisgr. A645 (Paar)	Preisgr. A593 (St.)	stone <input type="checkbox"/> V3
	430813H	430817H	430821H	430825H	Ascona
	Preisgr. A519 (St.)	Preisgr. A593 (St.)	Preisgr. A645 (Paar)	Preisgr. A593 (St.)	graphite <input type="checkbox"/> V3
	431559H	431561H	431563H	431565H	Ascona
	Preisgr. A519 (St.)	Preisgr. A593 (St.)	Preisgr. A645 (Paar)	Preisgr. A593 (St.)	shell <input type="checkbox"/> V3
	431560H	431562H	431564H	431566H	Ascona
	Preisgr. A519 (St.)	Preisgr. A593 (St.)	Preisgr. A645 (St.)	Preisgr. A593 (St.)	sand <input type="checkbox"/> V3
	8460-53320H	8460-53321H	8460-53322H	8460-53323H	Quarzit
	Preisgr. A519 (St.)	Preisgr. A593 (St.)	Preisgr. A645 (Paar)	Preisgr. A593 (St.)	basaltgrau <input type="checkbox"/> V4
	8461-53320H	8461-53321H	8461-53322H	8461-53323H	Quarzit
	Preisgr. A519 (St.)	Preisgr. A593 (St.)	Preisgr. A645 (Paar)	Preisgr. A593 (St.)	quarzgrau <input type="checkbox"/> V4
	8462-53320H	8462-53321H	8462-53322H	8462-53323H	Quarzit
	Preisgr. A519 (St.)	Preisgr. A593 (St.)	Preisgr. A645 (Paar)	Preisgr. A593 (St.)	sandbeige <input type="checkbox"/> V4
	8463-53320H	8463-53321H	8463-53322H	8463-53323H	Quarzit
	Preisgr. A519 (St.)	Preisgr. A593 (St.)	Preisgr. A645 (Paar)	Preisgr. A593 (St.)	sepiabraun <input type="checkbox"/> V4
	8464-53320H	8464-53321H	8464-53322H	8464-53323H	Quarzit
	Preisgr. A519 (St.)	Preisgr. A593 (St.)	Preisgr. A645 (Paar)	Preisgr. A593 (St.)	weißgrau <input type="checkbox"/> V4



Kopfkante rektifiziert



<sup>3</sup> Auf Anfrage auch in 497 mm Länge erhältlich.

<sup>4</sup> Mindestabnahmemenge 10 Stück. Unter 10 Stück muss der Preis individuell kalkuliert werden.

Flachrinnensystem (Muldentiefe 15 mm)

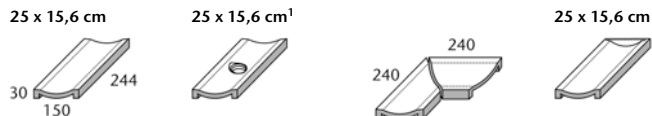

Art. Nr. 54420

	Flachrinne	Flachrinne mit Ablauf 1 1/2"	Flachrinne Gehrungspaar	Flachrinne Endstück			
Formatnummer	54420	54421	54422	54423			
Nennmaß - cm/in	25 x 15,6 / 10 x 6 1/4	25 x 15,6 / 10 x 6 1/4		25 x 15,6 / 10 x 6 1/4			
Herstellmaß mm	244 x 150 x 30	244 x 150 x 30	(2x) 240 x 150 x 30	244 x 150 x 30			
m - Stück	4,000						
St./Paar - kg	1,800/Stück	1,530/Stück	3,030/Paar	1,950/Stück			
Paket - St./Paar	8 Stück	8 Stück	4 Paar	8 Stück			
Paket - m	2,000						
Paket - kg	14,400	12,240	12,120	15,600			
Produktnorm	Alb	Alb	Alb	Alb			
Trittsicherheit	siehe unten	siehe unten	siehe unten	siehe unten			
	R10/A	R10/A	R10/A	R10/A			
graubeige	<b>900-54420</b> <sup>2</sup> Preisgr. A458 (St.)	<b>900-54421</b> <sup>2</sup> Preisgr. A560 (St.)	<b>900-54422</b> <sup>2</sup> Preisgr. A581 (Paar)	<b>900-54423</b> <sup>2</sup> Preisgr. A560 (St.)			
grauweiß	R11/B <b>902R-54420</b> <sup>2</sup> Preisgr. A458 (St.)	R11/B <b>902R-54421</b> <sup>2</sup> Preisgr. A560 (St.)	R11/B <b>902R-54422</b> <sup>2</sup> Preisgr. A581 (Paar)	R11/B <b>902R-54423</b> <sup>2</sup> Preisgr. A560 (St.)			
	-/B	-/B	-/B	-/B			
neutral 10 (weiß)	<b>91-54420</b> Preisgr. A475 (St.)	<b>91-54421</b> Preisgr. A577 (St.)	<b>91-54422</b> Preisgr. A601 (Paar)	<b>91-54423</b> Preisgr. A577 (St.)			



<sup>1</sup> passender Einsatz für Ablauf: Artikel-Nr. 182, siehe S. 86 (Einbau vor Verlegung).

<sup>2</sup> Artikel fallen unter DIN EN 14411, Gruppe Alb, unglasiert (UGL)

Für die auf dieser Seite gezeigten Produkte wird kein Palettenrabatt gewährt.

Die dargestellten Produkte können auch in anderen Farben der Serie Chroma und Chroma non-slip gefertigt werden. Gerne prüfen wir die Möglichkeit einer solchen Sonderproduktion im Einzelfall.

Bybadet, Alesund, Norwegen / Architekt: Invit Arkitekter AS, Alesund, Norwegen / Foto: Tove Lauluten, Oslo





# Rund ums Becken

## Expertise rund um den Pool

Zeitgemäße Bäderarchitektur muss hohen Anforderungen gerecht werden. Und das nicht nur in der Gestaltung: Sportbecken, Spas und private Pools sollen komfortabel und sicher sein, günstig in der Unterhaltung, leicht zu reinigen und dauerhaft hygienisch einwandfrei.

Fliesen erfüllen diese funktionalen Ansprüche: Zum Beispiel durch rutschhemmende Spezialoberflächen, die selbst bei Nässe sicheren Halt bieten. Für eine konsistente Gestaltung vom Becken und Beckenumgang bis hin zu allen angrenzenden Bereichen wie Duschen, Saunen, Umkleiden oder Restaurants sind modular kombinierbare Fliesen und Formteile wichtig.

Weil sich Algen, Moos und Mikroben im feuchtwarmen Raumklima von Bädern ausgesprochen wohl fühlen, gerät die Einhaltung hoher Hygienestandards oft zur Herausforderung. Die bewährte Hytect Technologie unserer Keramikfliesen löst das Problem. Denn sie wirkt dauerhaft antibakteriell, baut störende Gerüche ab und erleichtert die Reinigung.

Qualitätskeramik bildet in allen genannten Punkten die Basis überzeugender Lösungen und ist dadurch anderen Werkstoffen wie Metall oder Naturstein überlegen. Das gilt erst recht für die Schwimmbadkeramik von AGROB BUCHTAL, denn in jeder Fliese, jedem Formteil steckt die Erfahrung von Jahrzehnten, in denen das Unternehmen international zehntausende der unterschiedlichsten Sport-, Freizeit- und Therapiebäder realisiert hat.

Paracelsus Bad & Kurhaus, Salzburg, Österreich  
Architekt: Berger + Parkkinen / Serien: Beckenkopfsystem Wiesbaden, Savona / Foto: Fotodesign Peters, Amerang









## Tritt- und stilsicher auch am Beckenrand

An den Beckenumgang stellen sich in puncto Unfallschutz besondere Ansprüche. Wer barfuß den meist nassen Beckenrand betritt, muss vor Rutschgefahren sicher sein. Die in XS bis XXL-Formaten verfügbaren Fliesenserien von AGROB BUCHTAL bieten die gesetzlich vorgeschriebene Trittsicherheit für den unfallfreien Weg ins und aus dem Becken – garantiert durch das spezielle „GRIP-Gütesiegel“. Eine große Auswahl an verschiedenen Farben und Oberflächen eröffnet vielfältige Gestaltungsmöglichkeiten.

Gestaltungskonzepte für Schwimmbecken lassen sich mit Fliesen von AGROB BUCHTAL durchgängig auch am Beckenumgang umsetzen. Für kleinteiligere Lösungen vom Mini- bis zum Mittelformat bietet das Angebot von AGROB BUCHTAL ein reichhaltiges Instrumentarium. Das Sortiment reicht von XS-Formaten (ab 2,5 x 2,5 cm bei Plural non slip, Plural unglasiert, Marble & More, Loop, Fresh) über eine breite Palette oktametrischer Formate bei Chroma non slip und Chroma unglasiert bis hin zum Großformat 60 x 120 cm der Serie Area Pro. Dekorative Oberflächen beinhalten eine Vielzahl an Serien (Area Pro, Ascona, Basic Stone, Emotion, Marble & More, Nova, Quarzit, Savona, Valley).

Ein Großteil des Sortiments ist mit Fugenbreiten von 3 und 6 mm lieferbar. Dadurch lassen sich harmonische Übergänge vom Beckenumgang zum breiteren Standardfugenmaß des Unterwasserbereichs realisieren. Hytect und Protecta-Vergütung (je nach Materialart) sorgen für dauerhaft schöne Optik und bieten durch leichte Reinigung wirtschaftliche wie auch ökologische Vorteile.

## Für jedes Becken der passende Rand

Bad ist nicht gleich Bad: Unterschiedliche Nutzungsarten von Sport-, Freizeit- und Erlebnisbädern, Therapiebädern, Privat- und Hotelbädern oder Sport- und Wettkampfbecken erfordern verschiedene Beckenplanungen. Sie alle verlangen eine anspruchsvolle Gestaltung von Becken und Umgang. Das funktioniert mit modular kombinierbaren Komponenten. Neben Fliesen für die Fläche gilt dies auch für keramische Beckenrandsysteme oder Formteile wie Radialleisten, Hohlkehlen und Kehlsockeln. Sie ermöglichen eine durchgängige Gestaltung von Beckenwand, -boden und -rand.

Für den Beckenumgang sind große Formate mit natürlich anmutenden Oberflächen gefragt. Und Fliesen mit unterschiedlichen Rutschhemmungsklassen, die die gesetzlich vorgeschriebene Norm in Schwimmbädern garantiert. Ein Vorteil, den nur hochwertige Keramik bietet.

Die nachfolgend aufgeführten Serien eignen sich für den Einsatz im Beckenumgang. Durch die Vielfalt an Farben, Formaten und Optiken bieten sie enorme architektonische Gestaltungsfreiheiten.

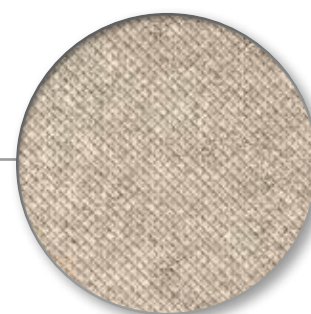

Rasterprofil

Chiemgau Thermen, Bad Endorf, Deutschland  
Architekt: Architekturwerkstatt Zopf, Salzburg, Österreich  
Serien: Beckenkopfsystem Finnland,  
Beckenkopfsystem St. Moritz, Quarzit  
Foto: Peters Fotodesign, Amerang

Doppelt vorteilhaft ist das Rasterprofil der Serien Ascona, Chroma unglasiert und Quarzit: Es gewährleistet die vorgeschriebene Rutschhemmung im Beckenumgangsbereich und vermittelt zugleich ein angenehm weiches Barfuß-Gehgefühl. Die eingeprägte Struktur ist besonders robust und beständig. Durch die fein aufbereitete Masse haben diese Fliesen eine angenehm samtige Haptik. Auch optisch geben die Fliesen dem Badegast das Gefühl der Sicherheit, weil ihre Struktur einen rutschfesten Untergrund signalisieren.



Area Pro

Details, siehe Lieferprogramm 2024



Ascona

Details Seite 135 ff.

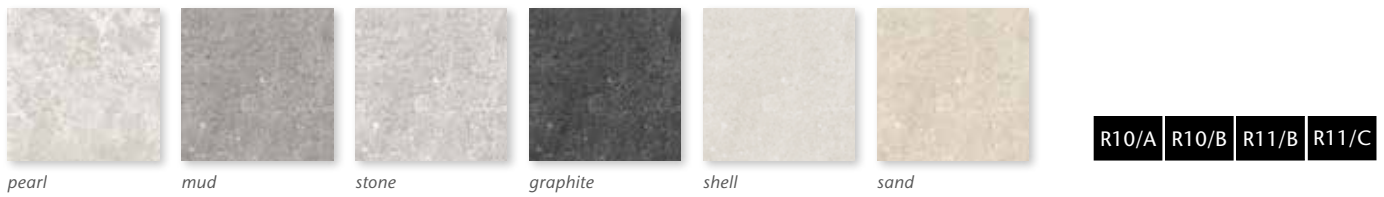

Nova

Details, siehe Lieferprogramm 2024



Quarzit

Details Seite 209 ff.



Savona

Details Seite 216



Valley

Details, siehe Lieferprogramm 2024





Emotion

Details, siehe Lieferprogramm 2024

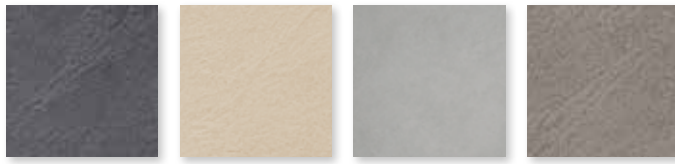

tiefanthrazit hellbeige mittelgrau basalt

R11/B

Basic Stone

Details, siehe Lieferprogramm 2024



schwarz mittelgrau hellgrau schlamm beige

R10/B

Marble & More

Details, siehe Lieferprogramm 2024

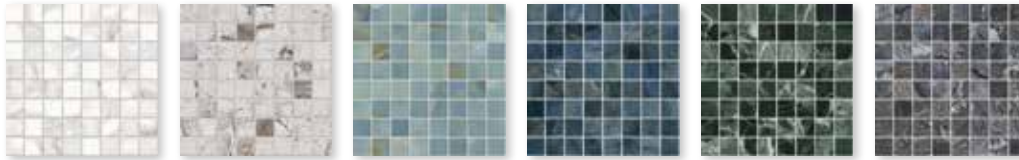

carrara white illusion beige cielo labradorit blue verde alpi illusion dark

R10/B

Fresh

Details Seite 236

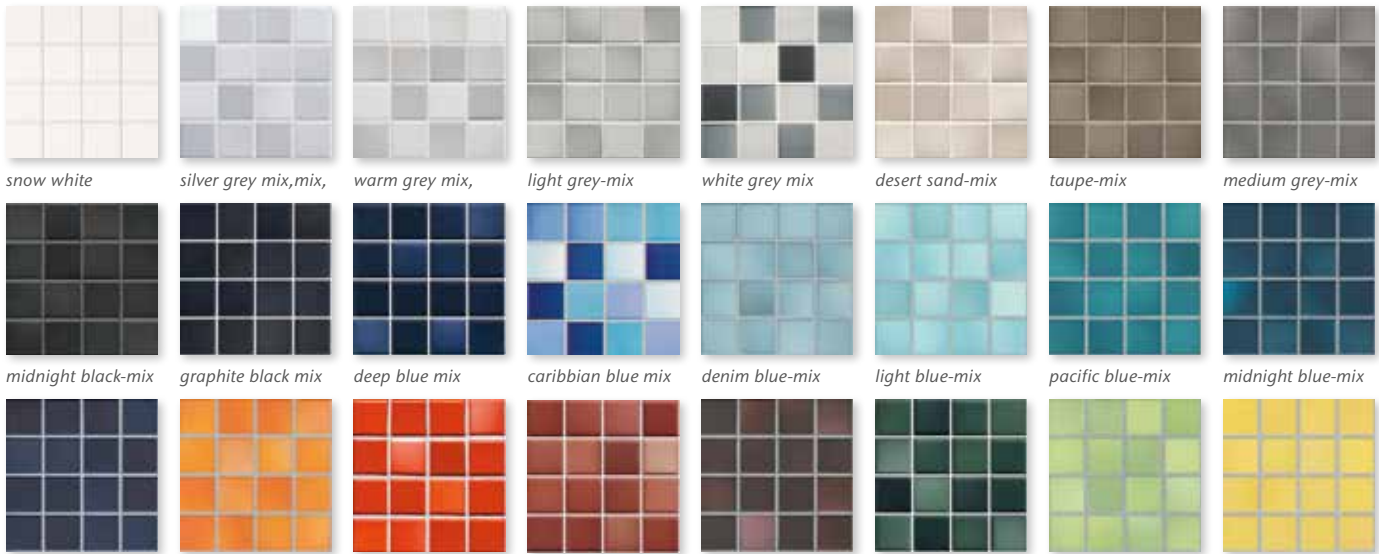

snow white silver grey mix, mix, warm grey mix, light grey-mix white grey mix desert sand-mix taupe-mix medium grey-mix  
 midnight black-mix graphite black mix deep blue mix caribbean blue mix denim blue-mix light blue-mix pacific blue-mix midnight blue-mix  
 vivid violet-mix sunset orange-mix coral red-mix brick red mix mystic red-mix forest green mix lime green-mix sunshine yellow-mix

R10/B R11/C

Loop

Details Seite 246



nachtschwarz arktisweiß elfenbein hell diamantgrau hell aquablau hell aquablau seegrün

R10/B



Chroma non-slip

Details Seite 155 ff.

neutral 1	neutral 2	neutral 3	neutral 4	neutral 5	neutral 6	neutral 7	neutral 8
neutral 9	neutral 10	azur aktiv	azur hell	azur mittel	azur dunkel	blau hell	blau mittel
blau dunkel	türkis hell	türkis mittel	grün hell	grün mittel	grün dunkel	gelb hell	gelb mittel
ocker mittel	lachs hell	lachs mittel	oxidrot mittel	steingrau aktiv	steingrau hell	steingrau mittel	steingrau dunkel
sandgrau aktiv	sandgrau hell	sandgrau mittel	sandgrau dunkel	kontrastrot			

B

Chroma unglasiert

Details Seite 167

neutral 1	neutral 3	neutral 7	neutral 8	neutral 10		
naturweiß	steingrau mittel	steingrau dunkel	sandgrau hell	sandgrau mittel	sandgrau dunkel	ocker mittel

R11/B



Plural non-slip

Details Seite 194 ff.

neutral 1	neutral 2	neutral 3	neutral 4	neutral 5	neutral 6	neutral 7	neutral 8
neutral 9	neutral 10	azur aktiv	azur hell	azur mittel	azur dunkel	blau aktiv	blau hell
blau mittel	blau dunkel	türkis aktiv	türkis hell	türkis mittel	türkis dunkel	grün aktiv	grün hell
grün mittel	grün dunkel	gelb aktiv	gelb hell	gelb mittel	gelb dunkel	ocker aktiv	ocker hell
ocker mittel	ocker dunkel	lachs aktiv	lachs hell	lachs mittel	lachs dunkel	oxidrot aktiv	oxidrot hell
oxidrot mittel	oxidrot dunkel	steingrau aktiv	steingrau hell	steingrau mittel	steingrau dunkel	sandgrau aktiv,	sandgrau hell
sandgrau mittel	sandgrau dunkel						

R10/B

Plural unglasiert

Details Seite 202 ff.

neutral 1	neutral 3	blau dunkel	grün dunkel	ocker mittel	steingrau aktiv	sandweiß	sandgrau mittel
sandgrau dunkel	braun mittel	grau mittel	sandbeige mittel				

R10/B R11/C



Havel-Therme, Werder (Havel), Deutschland / Architekt: Geising & Böker GmbH Architekten BDA, Hamburg  
Serien: Fresh, Savona / Foto: Jochen Stüber









## Vielfalt erleben

Ascona ist wie geschaffen für Spas, Wellnessbereiche und Schwimmbäder in Hotels, aber auch im Privaten. Das liegt auch an der Vielfältigkeit dieser Serie. Schon optisch hat man mit Mosaiken und Riegelformaten, kleinen und großen Formaten für Wand und Boden sowie mit der feinen Auswahl von Farben eine breite Palette für die Gestaltung. Die Serie besticht aber auch mit ihren funktionalen Möglichkeiten und technischen Lösungen, besonders für alle Schwimmbadbereiche oder Spas – übrigens Innen und Außen, in Eingangsbereichen ebenso wie in Räumen, in denen Besucher barfuß unterwegs sind oder in dezidierten Nassbereichen. Dank klarer Linien und geordeter Farben lassen sich die unterschiedlichsten Stilwelten kreieren. Puristische Architekturen sind ebenso möglich wie klassische oder moderne Landhausgestaltungen. Die Serie Ascona lässt sich perfekt mit unserer Mosaikserie Marble & More kombinieren.

Rendering



R10/A R10/B R11/B R11/C



pearl



mud



stone

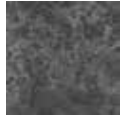

graphite

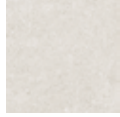

shell

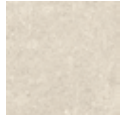

sand



Bodenfliese 15 x 15 cm, strukturiert, R10/B



Bodenfliese 25 x 50 cm, strukturiert, R11/B



Bodenfliese 30 x 60 cm, strukturiert, R10/A  
Bodenfliese 30 x 60 cm, strukturiert, R11/B



Rasterprofilfliese 25 x 50 cm, reliefiert, R11/C

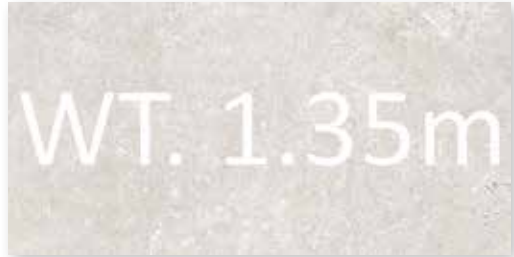

Schriftplatte 25 x 50 cm, strukturiert, R11/B

### Mosaik 5 x 5 cm



Mosaikbogen 30 x 30 cm, pearl  
strukturiert, R10/B



Mosaikbogen 30 x 30 cm, mud  
strukturiert, R10/B



Mosaikbogen 30 x 30 cm, stone  
strukturiert, R10/B



Mosaikbogen 30 x 30 cm, graphite  
strukturiert, R10/B



Mosaikbogen 30 x 30 cm, shell  
strukturiert, R10/B



Mosaikbogen 30 x 30 cm, sand  
strukturiert, R10/B



Rückseitig thermoplastisch verklebte Mosaik von AGROB BUCHTAL sind nicht nur im Trockenbereich, sondern auch bedenkenlos im Unterwasserbereich (z. B. Schwimmbecken/Whirlpool) sowie im dauernassbelasteten Bereich (z. B. Beckenumgänge/Duschen) einsetzbar.



Bodenfliese 60 x 60 cm, strukturiert, R10/A  
 Bodenfliese 60 x 60 cm, strukturiert, R11/B



Hohlkehlssockel 10 x 50 cm, strukturiert



Hohlkehlssockel 10 x 60 cm, strukturiert



Sockel, geschnitten, 6 x 50 cm



Sockel, geschnitten, 6 x 60 cm



Treppenfliese mit Schräge und Rillierung, 31 x 145 cm, strukturiert, R10/A



Treppenfliese mit Schräge 31 x 145 cm, strukturiert, R10/A



Setzstufe 28 x 145 cm, strukturiert



pearl



mud



stone

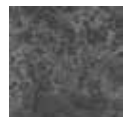

graphite



shell

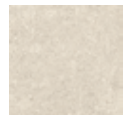

sand



Bodenfliese 12,5 x 12,5 cm, strukturiert, R11/B



Bodenfliese 12,5 x 25 cm, strukturiert, R11/B



Bodenfliese 25 x 25 cm, strukturiert, R11/B



Bodenfliese 25 x 50 cm, strukturiert, R11/B



Wandfliese 12,5 x 25 cm, strukturiert



Wandfliese 25 x 50 cm, strukturiert

### Rasterprofil

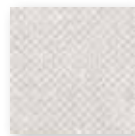

Rasterprofilfliese 12,5 x 12,5 cm, reliefiert, R11/C

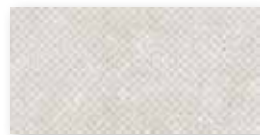

Rasterprofilfliese 12,5 x 25 cm, reliefiert, R11/C



Rasterprofilfliese 25 x 25 cm, reliefiert, R11/C



Rasterprofilfliese 25 x 50 cm, reliefiert, R11/C



Rillenplatte 12,5 x 25 cm  
gerillt, R11/C



Rillenplatte 25 x 25 cm  
gerillt, R11/C



Rillenplatte 50 x 25 cm  
gerillt, R11/C



Hohlkehlsocle 10 x 25 cm, strukturiert

Flachrinnensystem  
(Muldentiefe 5 mm)



Flachrinne\*, 50 x 25 cm  
strukturiert, R11/B



Flachrinne Gehrungspaar  
strukturiert, R11/B



Flachrinne mit Ablauf  
strukturiert, R11/B



Endstück  
strukturiert, R11/B

Details zum Flachrinnensystem auf Seite 114 ff.



pearl



mud



stone

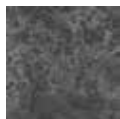

graphite

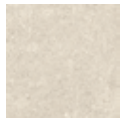

sand



*Terrassenplatte 50 x 100 cm, strukturiert, R11/B*



*Terrassenplatte 60 x 90 cm, strukturiert, R11/B*

Bodenfliesen – 3 mm Fuge

Mosaik<sup>1</sup>

5 x 5 cm



Bodenfliesen

15 x 15 cm



25 x 50 cm<sup>2</sup>



25 x 50 cm<sup>2/3</sup>



30 x 60 cm<sup>2</sup>



30 x 60 cm<sup>2</sup>

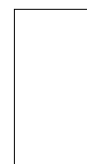

Bogen: 297 x 297 mm

Rasterprofilfliese

	5 x 5 / 2 x 2	15 x 15 / 6 x 6	25 x 50 / 10 x 20	25 x 50 / 10 x 20	30 x 60 / 12 x 24	30 x 60 / 12 x 24	Nennmaß - cm/in
	47 x 47 x 6,5 mm	147 x 147 x 8 mm	247 x 497 x 8 mm	247 x 497 x 8 mm	297 x 597 x 8 mm	297 x 597 x 8 mm	Herstellmaß
	strukturiert, matt	strukturiert, matt	strukturiert, matt	reliefiert, matt	strukturiert, matt	strukturiert, matt	Oberfläche
	11 Bögen	44,444	8,000	8,000	5,556	5,556	m <sup>2</sup> - Stück
	12,331	17,555	17,040	17,040	17,413	17,413	m <sup>2</sup> - kg
	11	35	9	9	6	6	Paket - Stück
	1,000	0,788	1,125	1,125	1,080	1,080	Paket - m <sup>2</sup>
	12,331	13,825	19,170	19,170	18,804	18,804	Paket - kg
	64,000	63,001	40,500	40,500	43,197	43,197	Palette - m <sup>2</sup>
	789,184	1.106,000	690,120	690,120	752,160	752,160	Palette - kg
	Bla	Bla	Ala	Ala	Ala	Ala	Produktnorm
	R10/B	R10/B	R11/B	R11/C	R10/A	R11/B	Trittsicherheit
	1	2	2	2	2	2	Belastung
	<b>430701H</b>	<b>430705H</b>	<b>430709H</b>	<i>430713H</i>	<b>430721H</b>	<b>430725H</b>	pearl <input type="checkbox"/> V3
	Preisgr. A226 (m <sup>2</sup> )	Preisgr. A154 (m <sup>2</sup> )	Preisgr. A166 (m <sup>2</sup> )	<i>Preisgr. A187 (m<sup>2</sup>)</i>	Preisgr. A124 (m <sup>2</sup> )	Preisgr. A142 (m <sup>2</sup> )	mud <input type="checkbox"/> V3
	<b>430702H</b>	<b>430706H</b>	<b>430710H</b>	<i>430714H</i>	<b>430722H</b>	<b>430726H</b>	stone <input type="checkbox"/> V3
	Preisgr. A226 (m <sup>2</sup> )	Preisgr. A154 (m <sup>2</sup> )	Preisgr. A166 (m <sup>2</sup> )	<i>Preisgr. A187 (m<sup>2</sup>)</i>	Preisgr. A124 (m <sup>2</sup> )	Preisgr. A142 (m <sup>2</sup> )	graphite <input type="checkbox"/> V3
	<b>430703H</b>	<b>430707H</b>	<b>430711H</b>	<i>430715H</i>	<b>430723H</b>	<b>430727H</b>	shell <input type="checkbox"/> V3
	Preisgr. A226 (m <sup>2</sup> )	Preisgr. A154 (m <sup>2</sup> )	Preisgr. A166 (m <sup>2</sup> )	<i>Preisgr. A187 (m<sup>2</sup>)</i>	Preisgr. A124 (m <sup>2</sup> )	Preisgr. A142 (m <sup>2</sup> )	sand <input type="checkbox"/> V3
	<b>430704H</b>	<b>430708H</b>	<b>430712H</b>	<i>430716H</i>	<b>430724H</b>	<b>430728H</b>	
	Preisgr. A226 (m <sup>2</sup> )	Preisgr. A154 (m <sup>2</sup> )	Preisgr. A166 (m <sup>2</sup> )	<i>Preisgr. A187 (m<sup>2</sup>)</i>	Preisgr. A124 (m <sup>2</sup> )	Preisgr. A142 (m <sup>2</sup> )	
	<b>431501H</b>	<b>431503H</b>	<b>431505H</b>	<i>431507H</i>	<b>431509H</b>	<b>431511H</b>	
	Preisgr. A226 (m <sup>2</sup> )	Preisgr. A154 (m <sup>2</sup> )	Preisgr. A166 (m <sup>2</sup> )	<i>Preisgr. A187 (m<sup>2</sup>)</i>	Preisgr. A124 (m <sup>2</sup> )	Preisgr. A142 (m <sup>2</sup> )	
	<b>431502H</b>	<b>431504H</b>	<b>431506H</b>	<i>431508H</i>	<b>431510H</b>	<b>431512H</b>	
	Preisgr. A226 (m <sup>2</sup> )	Preisgr. A154 (m <sup>2</sup> )	Preisgr. A166 (m <sup>2</sup> )	<i>Preisgr. A187 (m<sup>2</sup>)</i>	Preisgr. A124 (m <sup>2</sup> )	Preisgr. A142 (m <sup>2</sup> )	



Bodenfliesen – 3 mm Fuge

Bodenfliesen<sup>1</sup>

Treppenfliese mit Schräge und Rillierung<sup>2/3/4</sup>

Treppenfliese mit Schräge<sup>2/3/4</sup>

Setzstufe<sup>2/3/4</sup>

60 x 60 cm

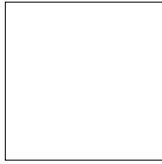

60 x 60 cm



31 x 145 cm



31 x 145 cm

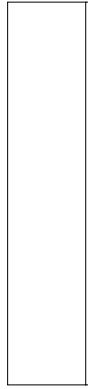

28 x 145 cm



Nennmaß - cm/in	60 x 60 / 24 x 24	60 x 60 / 24 x 24	31 x 145 / 12 3/8 x 58	31 x 145 / 12 3/8 x 58	28 x 145 / 11 3/16 x 58		
Herstellmaß	597 x 597 x 8 mm	597 x 597 x 8 mm	307 x 1447 x 10,5 mm	307 x 1447 x 10,5 mm	280 x 1447 x 10,5 mm		
Oberfläche	strukturiert, matt	strukturiert, matt	strukturiert, matt	strukturiert, matt	strukturiert, matt		
m <sup>2</sup> /m - Stück	2,778/m <sup>2</sup>	2,778/m <sup>2</sup>	0,690/m	0,690/m	0,690/m		
m <sup>2</sup> /m - kg	18,001/m <sup>2</sup>	18,001/m <sup>2</sup>	7,480/m	7,480/m	6,716/m		
Paket - Stück	4	4	2	2	2		
Paket - m <sup>2</sup> /m	1,440 m <sup>2</sup>	1,440 m <sup>2</sup>	2,899 m	2,899 m	2,899 m		
Paket - kg	25,920	25,920	21,682	21,682	19,466		
Palette - m <sup>2</sup>	43,197	43,197					
Palette - kg	777,600	777,600					
Produktnorm	Ala	Ala	Ala	Ala	Ala		
Trittsicherheit	R10/A	R11/B	R10/A	R10/A			
Belastung	2	2	2	2	2		
pearl 	<b>430729H</b> Preisgr. A136 (m <sup>2</sup> )	<b>430733H</b> Preisgr. A151 (m <sup>2</sup> )	431576H-TF Preisgr. A577 (St.)	431576H Preisgr. A560 (St.)	431582H Preisgr. A528 (St.)		
mud 	<b>430730H</b> Preisgr. A136 (m <sup>2</sup> )	<b>430734H</b> Preisgr. A151 (m <sup>2</sup> )	431577H-TF Preisgr. A577 (St.)	431577H Preisgr. A560 (St.)	431583H Preisgr. A528 (St.)		
stone 	<b>430731H</b> Preisgr. A136 (m <sup>2</sup> )	<b>430735H</b> Preisgr. A151 (m <sup>2</sup> )	431578H-TF Preisgr. A577 (St.)	431578H Preisgr. A560 (St.)	431584H Preisgr. A528 (St.)		
graphite 	<b>430732H</b> Preisgr. A136 (m <sup>2</sup> )	<b>430736H</b> Preisgr. A151 (m <sup>2</sup> )	431579H-TF Preisgr. A577 (St.)	431579H Preisgr. A560 (St.)	431585H Preisgr. A528 (St.)		
shell 	<b>431513H</b> Preisgr. A136 (m <sup>2</sup> )	<b>431515H</b> Preisgr. A151 (m <sup>2</sup> )	431580H-TF Preisgr. A577 (St.)	431580H Preisgr. A560 (St.)	431586H Preisgr. A528 (St.)		
sand 	<b>431514H</b> Preisgr. A136 (m <sup>2</sup> )	<b>431516H</b> Preisgr. A151 (m <sup>2</sup> )	431581H-TF Preisgr. A577 (St.)	431581H Preisgr. A560 (St.)	431587H Preisgr. A528 (St.)		



<sup>3</sup> Nur an den zwei kurzen Seiten rektifiziert. Längsseite kann nicht rektifiziert werden.

<sup>4</sup> Details siehe S. 296. Weitere Lösungen zu Treppenausführungen siehe Serie Area Pro im Lieferprogramm 2024.



Hohlkehlsoclel dekoriert<sup>1/2</sup>

Socket, geschnitten<sup>1</sup>

Schriftplatte<sup>1/2/3</sup>

10 x 50 cm



10 x 60 cm



6 x 50 cm



6 x 60 cm



25 x 50 cm

WT. 1.35m

						Schrifthöhe 7 cm	
	10 x 50 / 4 x 20	10 x 60 / 4 x 24	6 x 50 / 2 3/8 x 20	6 x 60 / 2 3/8 x 24	25 x 50 / 10 x 20		Nennmaß - cm/in
	100 x 497/35 x 9 mm	100 x 597/35 x 9 mm	60 x 497 x 8 mm	60 x 597 x 8 mm	247 x 497 x 8 mm		Herstellmaß
	strukturiert, matt	strukturiert, matt	strukturiert, matt	strukturiert, matt	strukturiert, matt		Oberfläche
	2,000	1,667	2,000	1,667	2,000		m - Stück
	2,000/m	2,000/m	1,098/m	1,100/m	2,130/Stück		m/St. - kg
	20	20	30	34			Paket - Stück
	10,000	11,998	15,000	20,396			Paket - m
	20,000	24,000	16,470	22,440			Paket - kg
							Palette - m <sup>2</sup>
							Palette - kg
	Alb	Alb	Ala	Ala	Ala		Produktnorm
					R11/B		Trittsicherheit
					2		Belastung
	430741H	430737H	430984H	430988H	430717H		pearl <input type="checkbox"/> V3
	Preisgr. A441 (St.)	Preisgr. A445 (St.)	Preisgr. A434 (St.)	Preisgr. A434 (St.)	Preisgr. A668 (St.)		
	430742H	430738H	430985H	430989H	430718H		mud <input type="checkbox"/> V3
	Preisgr. A441 (St.)	Preisgr. A445 (St.)	Preisgr. A434 (St.)	Preisgr. A434 (St.)	Preisgr. A668 (St.)		
	430743H	430739H	430986H	430990H	430719H		stone <input type="checkbox"/> V3
	Preisgr. A441 (St.)	Preisgr. A445 (St.)	Preisgr. A434 (St.)	Preisgr. A434 (St.)	Preisgr. A668 (St.)		
	430744H	430740H	430987H	430991H	430720H		graphite <input type="checkbox"/> V3
	Preisgr. A441 (St.)	Preisgr. A445 (St.)	Preisgr. A434 (St.)	Preisgr. A434 (St.)	Preisgr. A668 (St.)		
	431523H	431525H	431527H	431529H	431531H		shell <input type="checkbox"/> V3
	Preisgr. A441 (St.)	Preisgr. A445 (St.)	Preisgr. A434 (St.)	Preisgr. A434 (St.)	Preisgr. A668 (St.)		
	431524H	431526H	431528H	431530H	431532H		sand <input type="checkbox"/> V3
	Preisgr. A441 (St.)	Preisgr. A445 (St.)	Preisgr. A434 (St.)	Preisgr. A434 (St.)	Preisgr. A668 (St.)		

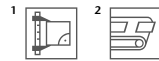

<sup>3</sup> nur Ziffern / Buchstaben in der Farbe 91 (neutral 10 / aktivweiß) erhältlich.



Wand- und Bodenfliesen – 6 mm Fuge

Wandfliese      Bodenfliesen

12,5 x 25 cm



12,5 x 12,5 cm<sup>2</sup>



12,5 x 12,5 cm<sup>1/2</sup>



12,5 x 25 cm



12,5 x 25 cm<sup>1</sup>



25 x 25 cm



25 x 25 cm<sup>1</sup>



Nennmaß - cm/in	Rasterprofilfliese			Rasterprofilfliese		Rasterprofilfliese	
	12,5 x 25 / 5 x 10	12,5 x 12,5 / 5 x 5	12,5 x 12,5 / 5 x 5	12,5 x 25 / 5 x 10	12,5 x 25 / 5 x 10	25 x 25 / 10 x 10	25 x 25 / 10 x 10
Herstellmaß	119 x 244 x 8 mm	119 x 119 x 8 mm	119 x 119 x 8 mm	119 x 244 x 8 mm	119 x 244 x 8 mm	244 x 244 x 8 mm	244 x 244 x 8 mm
Oberfläche	strukturiert, matt	strukturiert, matt	reliefiert, matt	strukturiert, matt	reliefiert, matt	strukturiert, matt	reliefiert, matt
m <sup>2</sup> - Stück	32,000	64,000	64,000	32,000	32,000	16,000	16,000
m <sup>2</sup> - kg	15,680	15,360	15,360	15,680	15,680	16,960	16,960
Paket - Stück	33	66	66	33	33	14	14
Paket - m <sup>2</sup>	1,031	1,031	1,031	1,031	1,031	0,875	0,875
Paket - kg	16,170	15,840	15,840	16,170	16,170	14,840	14,840
Palette - m <sup>2</sup>	86,625	86,625	86,625	86,625	86,625	70,875	70,875
Palette - kg	1.358,280	1.330,560	1.330,560	1.358,280	1.358,280	1.202,040	1.202,040
Produktnorm	Ala	Ala	Ala	Ala	Ala	Ala	Ala
Trittsicherheit	-	R11/B	R11/C	R11/B	R11/C	R11/B	R11/C
Belastung	2	2	2	2	2	2	2
pearl	<b>430761H</b> Preisgr. A127 (m <sup>2</sup> )	<b>430753H</b> Preisgr. A166 (m <sup>2</sup> )	430757H Preisgr. A166 (m <sup>2</sup> )	<b>430763H</b> Preisgr. A136 (m <sup>2</sup> )	430767H Preisgr. A148 (m <sup>2</sup> )	<b>430771H</b> Preisgr. A175 (m <sup>2</sup> )	430775H Preisgr. A142 (m <sup>2</sup> )
mud		<b>430754H</b> Preisgr. A166 (m <sup>2</sup> )	430758H Preisgr. A166 (m <sup>2</sup> )	<b>430764H</b> Preisgr. A136 (m <sup>2</sup> )	430768H Preisgr. A148 (m <sup>2</sup> )	<b>430772H</b> Preisgr. A175 (m <sup>2</sup> )	430776H Preisgr. A142 (m <sup>2</sup> )
stone		<b>430755H</b> Preisgr. A166 (m <sup>2</sup> )	430759H Preisgr. A166 (m <sup>2</sup> )	<b>430765H</b> Preisgr. A136 (m <sup>2</sup> )	430769H Preisgr. A148 (m <sup>2</sup> )	<b>430773H</b> Preisgr. A175 (m <sup>2</sup> )	430777H Preisgr. A142 (m <sup>2</sup> )
graphite	<b>430762H</b> Preisgr. A127 (m <sup>2</sup> )	<b>430756H</b> Preisgr. A166 (m <sup>2</sup> )	430760H Preisgr. A166 (m <sup>2</sup> )	<b>430766H</b> Preisgr. A136 (m <sup>2</sup> )	430770H Preisgr. A148 (m <sup>2</sup> )	<b>430774H</b> Preisgr. A175 (m <sup>2</sup> )	430778H Preisgr. A142 (m <sup>2</sup> )
shell	<b>431533H</b> Preisgr. A127 (m <sup>2</sup> )	<b>431534H</b> Preisgr. A166 (m <sup>2</sup> )	431536H Preisgr. A166 (m <sup>2</sup> )	<b>431538H</b> Preisgr. A136 (m <sup>2</sup> )	431540H Preisgr. A148 (m <sup>2</sup> )	<b>431542H</b> Preisgr. A175 (m <sup>2</sup> )	431544H Preisgr. A142 (m <sup>2</sup> )
sand		<b>431535H</b> Preisgr. A166 (m <sup>2</sup> )	431537H Preisgr. A166 (m <sup>2</sup> )	<b>431539H</b> Preisgr. A136 (m <sup>2</sup> )	431541H Preisgr. A148 (m <sup>2</sup> )	<b>431543H</b> Preisgr. A175 (m <sup>2</sup> )	431545H Preisgr. A142 (m <sup>2</sup> )



<sup>2</sup> Lieferung als Doppelfliesen; müssen örtlich gebrochen werden.

Wandfliese<sup>2</sup> Bodenfliesen<sup>2</sup>

25 x 50 cm



25 x 50 cm



25 x 50 cm<sup>1</sup>

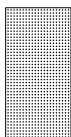

Rillenplatten 12,5 mm stark zur Fortführung des Beckenkopfsystems „Finnland II“<sup>1/3/4</sup>

50 x 25 cm

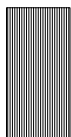

25 x 25 cm



12,5 x 25 cm



Rasterprofilfliese							
25 x 50 / 10 x 20	25 x 50 / 10 x 20	25 x 50 / 10 x 20		50 x 25 / 20 x 10	25 x 25 / 10 x 10	12,5 x 25 / 5 x 10	Nennmaß - cm/in
244 x 494 x 8 mm	244 x 494 x 8 mm	244 x 494 x 8 mm		494 x 244 x 12,5 mm	244 x 244 x 12,5 mm	119 x 244 x 12,5 mm	Herstellmaß - mm
strukturiert, matt	strukturiert, matt	reliefiert, matt		gerillt, matt	gerillt, matt	gerillt, matt	Oberfläche
8,000/m <sup>2</sup>	8,000/m <sup>2</sup>	8,000/m <sup>2</sup>		2,000/m	4,000/m	8,000/m	m <sup>2</sup> /m - Stück
17,040/m <sup>2</sup>	17,040/m <sup>2</sup>	17,040/m <sup>2</sup>		3,550/Stück	1,775/Stück	0,888/Stück	m <sup>2</sup> /St. - kg
9	9	9		6	9	21	Paket - Stück
1,125/m <sup>2</sup>	1,125/m <sup>2</sup>	1,125/m <sup>2</sup>		3,000/m	2,250/m	2,625/m	Paket - m <sup>2</sup> / m
19,170	19,170	19,170		21,300	15,975	18,648	Paket - kg
40,500	40,500	40,500					Palette - m <sup>2</sup>
690,120	690,120	690,120					Palette - kg
Ala	Ala	Ala		Ala	Ala	Ala	Produktnorm
-	R11/B	R11/C		R11/C	R11/C	R11/C	Trittsicherheit
	2	2					Belastung
<b>430779H</b>	<b>430781H</b>	<b>430785H</b>		<b>430789H</b>	<b>430793H</b>	<b>430802H</b>	pearl <input type="checkbox"/>
Preisgr. A154 (m <sup>2</sup> )	Preisgr. A166 (m <sup>2</sup> )	Preisgr. A187 (m <sup>2</sup> )		Preisgr. A560 (St.)	Preisgr. A480 (St.)	Preisgr. A430 (St.)	<input type="checkbox"/>
	<b>430782H</b>	<b>430786H</b>		<b>430790H</b>	<b>430794H</b>	<b>430803H</b>	mud <input type="checkbox"/>
	Preisgr. A166 (m <sup>2</sup> )	Preisgr. A187 (m <sup>2</sup> )		Preisgr. A560 (St.)	Preisgr. A480 (St.)	Preisgr. A430 (St.)	<input type="checkbox"/>
	<b>430783H</b>	<b>430787H</b>		<b>430791H</b>	<b>430795H</b>	<b>430804H</b>	stone <input type="checkbox"/>
	Preisgr. A166 (m <sup>2</sup> )	Preisgr. A187 (m <sup>2</sup> )		Preisgr. A560 (St.)	Preisgr. A480 (St.)	Preisgr. A430 (St.)	<input type="checkbox"/>
<b>430780H</b>	<b>430784H</b>	<b>430788H</b>		<b>430792H</b>	<b>430796H</b>	<b>430805H</b>	graphite <input type="checkbox"/>
Preisgr. A154 (m <sup>2</sup> )	Preisgr. A166 (m <sup>2</sup> )	Preisgr. A187 (m <sup>2</sup> )		Preisgr. A560 (St.)	Preisgr. A480 (St.)	Preisgr. A430 (St.)	<input type="checkbox"/>
<b>431546H</b>	<b>431547H</b>	<b>431549H</b>		<b>431551H</b>	<b>431553H</b>	<b>431555H</b>	shell <input type="checkbox"/>
Preisgr. A154 (m <sup>2</sup> )	Preisgr. A166 (m <sup>2</sup> )	Preisgr. A187 (m <sup>2</sup> )		Preisgr. A560 (St.)	Preisgr. A480 (St.)	Preisgr. A430 (St.)	<input type="checkbox"/>
	<b>431548H</b>	<b>431550H</b>		<b>431552H</b>	<b>431554H</b>	<b>431556H</b>	sand <input type="checkbox"/>
	Preisgr. A166 (m <sup>2</sup> )	Preisgr. A187 (m <sup>2</sup> )		Preisgr. A560 (St.)	Preisgr. A480 (St.)	Preisgr. A430 (St.)	<input type="checkbox"/>



<sup>3</sup> Kopfkante rektifiziert

<sup>4</sup> Weitere Details zum Beckenkopfsystem Finnland II siehe S. 30 ff.



Hohlkehlsocle dekoriert<sup>1/2</sup>

10 x 25 cm



Flachrinnensystem<sup>2/3/4/6</sup>

50 x 25 cm



50 x 25 cm<sup>5</sup>

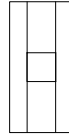

50 x 25 cm

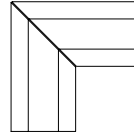

50 x 25 cm<sup>5</sup>

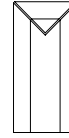

	10 x 25 / 4 x 10	Flachrinne 50 x 25 / 20 x 10	Flachrinne mit Ablauf 110 / 110 mm 50 x 25 / 20 x 10	Flachrinne Gehrungspaar 50 x 25 cm	Flachrinne Endstück 50 x 25 cm <sup>5</sup>
Nennmaß - cm/in	100 x 244/35 x 9 mm	494 x 244 x 14 mm	494 x 244 x 14 mm	(2x) 490 x 244 x 14 mm	494 x 244 x 14 mm
Herstellmaß - mm	strukturiert, matt	strukturiert, matt	strukturiert, matt	strukturiert, matt	strukturiert, matt
Oberfläche	4,000	2,000	2,300/Stück	3,800/Paar	2,500/Stück
m - Stück	0,500/Stück	5 Stück	5 Stück	2 Paar	5 Stück
St./Paar - kg	20 Stück	2,500	11,500	7,600	12,500
Paket - St./Paar					
Paket - m					
Paket - kg					
Palette - m <sup>2</sup>					
Palette - kg					
Produktnorm	Alb	Ala	Ala	Ala	Ala
Trittsicherheit		R11/B	R11/B	R11/B	R11/B
pearl <input type="checkbox"/>	430806H Preisgr. A423 (St.)	430810H Preisgr. A519 (St.)	430814H Preisgr. A593 (St.)	430818H Preisgr. A645 (Paar)	430822H Preisgr. A593 (St.)
mud <input type="checkbox"/>	430807H Preisgr. A423 (St.)	430811H Preisgr. A519 (St.)	430815H Preisgr. A593 (St.)	430819H Preisgr. A645 (Paar)	430823H Preisgr. A593 (St.)
stone <input type="checkbox"/>	430808H Preisgr. A423 (St.)	430812H Preisgr. A519 (St.)	430816H Preisgr. A593 (St.)	430820H Preisgr. A645 (Paar)	430824H Preisgr. A593 (St.)
graphite <input type="checkbox"/>	430809H Preisgr. A423 (St.)	430813H Preisgr. A519 (St.)	430817H Preisgr. A593 (St.)	430821H Preisgr. A645 (Paar)	430825H Preisgr. A593 (St.)
shell <input type="checkbox"/>	431557H Preisgr. A423 (St.)	431559H Preisgr. A519 (St.)	431561H Preisgr. A593 (St.)	431563H Preisgr. A645 (Paar)	431565H Preisgr. A593 (St.)
sand <input type="checkbox"/>	431558H Preisgr. A423 (St.)	431560H Preisgr. A519 (St.)	431562H Preisgr. A593 (St.)	431564H Preisgr. A645 (Paar)	431566H Preisgr. A593 (St.)



<sup>3</sup> Auf Anfrage auch in 497 mm Länge erhältlich

<sup>4</sup> Kopfkanten rektifiziert

<sup>5</sup> Mindestabnahmemenge 10 Stück. Unter 10 Stück muss der Preis individuell kalkuliert werden.

<sup>6</sup> Weitere Details zum Flachrinnensystem siehe S. 114 ff.

Terrassenplatten –  
3 mm Fuge<sup>1/2</sup>

50 x 100 cm

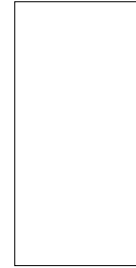

60 x 90 cm

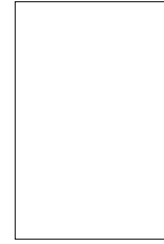

				50 x 100 / 20 x 40	60 x 90 / 24 x 36	Beanspruchungsgruppe	Nennmaß - cm/in
				497 x 997 x 20 mm	597 x 897 x 20 mm		Herstellmaß - mm
				strukturiert, matt	strukturiert, matt		Oberfläche
				2,000	1,852		m <sup>2</sup> - Stück
				43,060	43,152		m <sup>2</sup> - kg
				1	1		Paket - Stück
				0,500	0,540		Paket - m <sup>2</sup>
				21,530	23,300		Paket - kg
				22,500	11,339		Palette - m <sup>2</sup>
				968,850	489,300		Palette - kg
				Alla	Alla	Produktnorm	
				R11/B	R11/B	Trittsicherheit	
				3	3	Belastung	
				<b>430826H</b>	<b>430830H</b>	4	pearl <input type="checkbox"/> V3
				Preisgr. A277 (m <sup>2</sup> )	Preisgr. A262 (m <sup>2</sup> )		
				<b>430827H</b>	<b>430831H</b>	4	mud <input type="checkbox"/> V3
				Preisgr. A277 (m <sup>2</sup> )	Preisgr. A262 (m <sup>2</sup> )		
				<b>430828H</b>	<b>430832H</b>	4	stone <input type="checkbox"/> V3
				Preisgr. A277 (m <sup>2</sup> )	Preisgr. A262 (m <sup>2</sup> )		
				<b>430829H</b>	<b>430833H</b>	4	graphite <input type="checkbox"/> V3
				Preisgr. A277 (m <sup>2</sup> )	Preisgr. A262 (m <sup>2</sup> )		
				<b>431567H</b>	<b>431568H</b>	4	sand <input type="checkbox"/> V3
				Preisgr. A277 (m <sup>2</sup> )	Preisgr. A262 (m <sup>2</sup> )		



<sup>2</sup> Hohes Gewicht! Karton bitte nur zu Zweit transportieren.





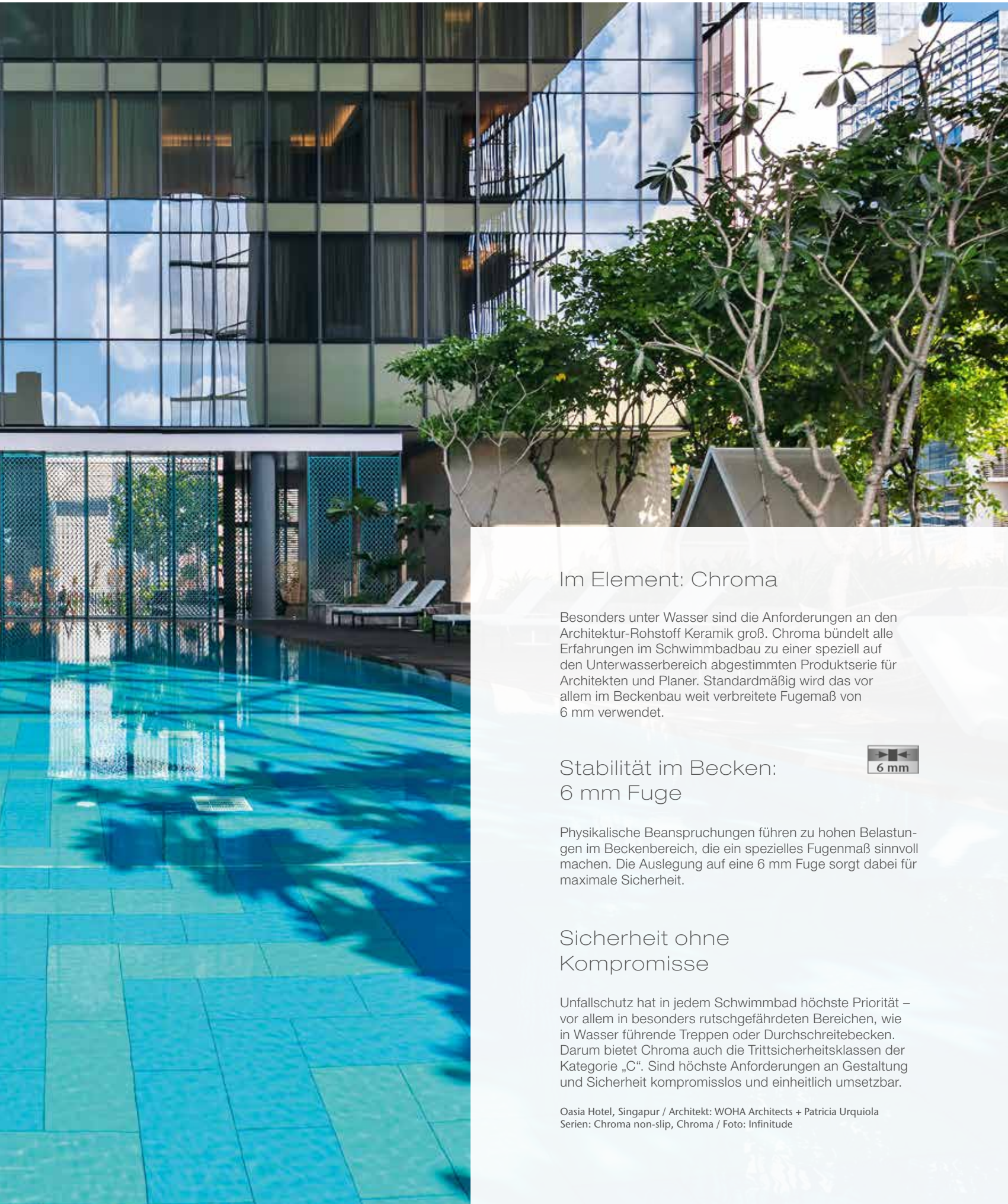

## Im Element: Chroma

Besonders unter Wasser sind die Anforderungen an den Architektur-Rohstoff Keramik groß. Chroma bündelt alle Erfahrungen im Schwimmbadbau zu einer speziell auf den Unterwasserbereich abgestimmten Produktserie für Architekten und Planer. Standardmäßig wird das vor allem im Beckenbau weit verbreitete Fugemaß von 6 mm verwendet.

## Stabilität im Becken: 6 mm Fuge



Physikalische Beanspruchungen führen zu hohen Belastungen im Beckenbereich, die ein spezielles Fugenmaß sinnvoll machen. Die Auslegung auf eine 6 mm Fuge sorgt dabei für maximale Sicherheit.

## Sicherheit ohne Kompromisse

Unfallschutz hat in jedem Schwimmbad höchste Priorität – vor allem in besonders rutschgefährdeten Bereichen, wie in Wasser führende Treppen oder Durchschreitebecken. Darum bietet Chroma auch die Trittsicherheitsklassen der Kategorie „C“. Sind höchste Anforderungen an Gestaltung und Sicherheit kompromisslos und einheitlich umsetzbar.

Oasia Hotel, Singapur / Architekt: WOHA Architects + Patricia Urquiola  
Serien: Chroma non-slip, Chroma / Foto: Infnitude

FARBSYSTEM UNICOLOR – Vom Farb- zum Möglichkeitsraum



Kontrastfarben (glänzend)

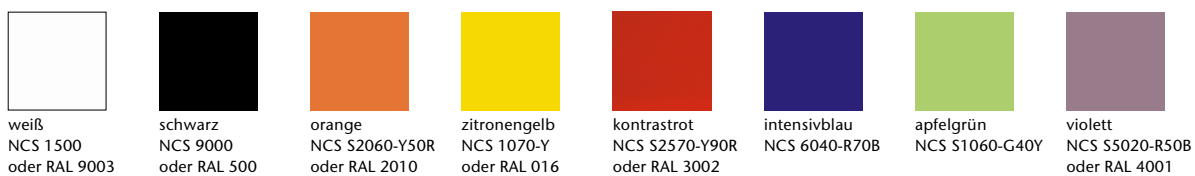



ocker aktiv NCS S 3050-Y40R	lachs aktiv NCS S 4040-Y70R	oxidrot aktiv NCS S 4050-Y90R	steingrau aktiv NCS S 5030-Y90R	sandgrau aktiv NCS S 7010-Y90R
ocker hell NCS S 3030-Y20R	lachs hell NCS S 1515-Y50R	oxidrot hell NCS S 2010-Y80R	steingrau hell NCS S 2502-R	sandgrau hell NCS S 1502-Y
ocker mittel NCS S 3030-Y30R	lachs mittel NCS S 2020-Y50R	oxidrot mittel NCS S 3020-Y80R	steingrau mittel NCS S 3502-R oder RAL 7036	sandgrau mittel NCS S 3005-Y50R
ocker dunkel NCS S 4030-Y50R	lachs dunkel NCS S 3040-Y60R	oxidrot dunkel NCS S 5020-Y80R	steingrau dunkel NCS S 6005-Y80R	sandgrau dunkel NCS S 6010-Y50R
<b>ocker</b>	<b>lachs</b>	<b>oxidrot</b>	<b>steingrau</b>	<b>sandgrau</b>
neutral 5 (basaltgrau) NCS S 5502-B oder RAL 7046	neutral 4 (graphitschwarz) NCS S 6000-N oder RAL 7037	neutral 3 (asphaltschwarz) NCS S 6500-N	neutral 2 (anthrazit) NCS S 7500-N oder RAL 7015	neutral 1 (tiefschwarz) NCS S 9000-N oder RAL 9017

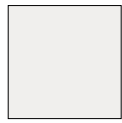

701  
neutral 10 (aktivweiß)

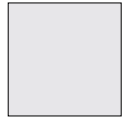

552119  
neutral 9 (weißgrau)



552118  
neutral 8 (lichtgrau)



552117  
neutral 7 (kieselgrau)



552116  
neutral 6 (perlgrau)



552115  
neutral 5 (basaltgrau)



552114  
neutral 4 (graphitschwarz)



552113  
neutral 3 (asphaltschwarz)



552112  
neutral 2 (anthrazit)



5716  
neutral 1 (tiefschwarz)



552004  
azur dunkel



552003  
azur mittel



552002  
azur hell



552001  
azur aktiv



552008  
blau dunkel



552007  
blau mittel



552006  
blau hell



552005  
blau aktiv



552012  
türkis dunkel



552011  
türkis mittel



552010  
türkis hell



552009  
türkis aktiv



552016  
grün dunkel



552015  
grün mittel



552014  
grün hell



552013  
grün aktiv



552020  
gelb dunkel



552019  
gelb mittel



552018  
gelb hell



552017  
gelb aktiv



552024  
ocker dunkel



552023  
ocker mittel



552022  
ocker hell



552021  
ocker aktiv



552028  
lachs dunkel



552027  
lachs mittel



552026  
lachs hell



552025  
lachs aktiv



552032  
oxidrot dunkel



552031  
oxidrot mittel



552030  
oxidrot hell



552029  
oxidrot aktiv



552036  
steingrau dunkel



552035  
steingrau mittel



552034  
steingrau hell



552033  
steingrau aktiv



552040  
sandgrau dunkel



552039  
sandgrau mittel



552038  
sandgrau hell



552037  
sandgrau aktiv

Kontrast-Farben  
(glänzend)



700  
weiß



717  
schwarz



151  
orange



150  
zitronengelb



154  
kontrastrot



144  
intensivblau



152  
apfelgrün



153  
violett



*Boden-/Wandfliese  
6,2 x 25 cm, eben*

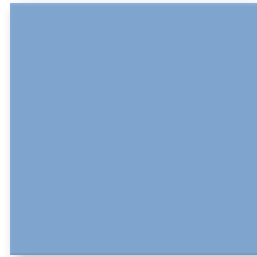

*Boden-/Wandfliese  
25 x 25 cm, eben*



*Boden-/Wandfliese  
12,5 x 12,5 cm, eben*

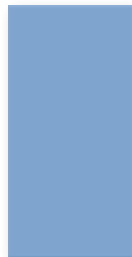

*Boden-/Wandfliese  
12,5 x 25 cm, eben*

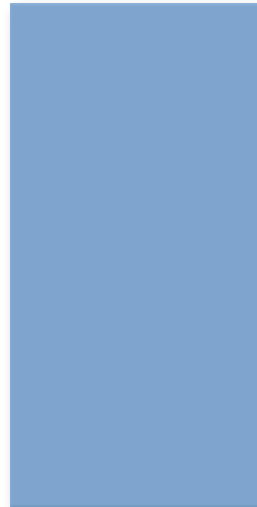

*Boden-/Wandfliese  
25 x 50 cm, eben*

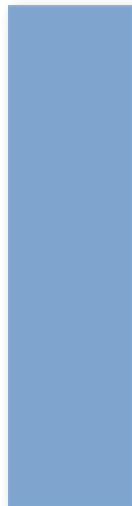

*Boden-/Wandfliese  
12,5 x 50 cm, eben*

Boden-/Wandfliesen

6,2 x 25 cm<sup>3/6</sup>



12,5 x 12,5 cm<sup>3/6</sup>



12,5 x 25 cm<sup>3</sup>



12,5 x 50 cm<sup>1</sup>

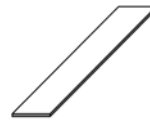

25 x 25 cm<sup>3</sup>



25 x 50 cm<sup>1</sup>

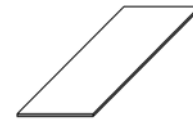

Formatnummer	18210H	12020H	18120H	41550HK	12050H	42550HK
Nennmaß - cm/in	6,2 x 25 / 2 1/2 x 10	12,5 x 12,5 / 5 x 5	12,5 x 25 / 5 x 10	12,5 x 50 / 5 x 20	25 x 25 / 10 x 10	25 x 50 / 10 x 20
Herstellmaß	56 x 244 x 6 mm	119 x 119 x 6 mm	119 x 244 x 6 mm	119 x 494 x 8 mm	244 x 244 x 6 mm	244 x 494 x 8 mm
Oberfläche	eben, seidenmatt <sup>5</sup>	eben, seidenmatt <sup>5</sup>	eben, seidenmatt <sup>5</sup>	eben, seidenmatt <sup>5</sup>	eben, seidenmatt <sup>5</sup>	eben, seidenmatt <sup>5</sup>
m <sup>2</sup> - Stück	64,000	64,000	32,000	16,000	16,000	8,000
m <sup>2</sup> - kg	10,880	12,160	12,160	17,040	12,800	17,040
Paket - Stück	88	88	44	8	18	9
Paket - m <sup>2</sup>	1,375	1,375	1,375	0,500	1,125	1,125
Paket - kg	14,960	16,720	16,720	8,520	14,400	19,170
Palette - m <sup>2</sup>	132,000	115,500	115,500	55,000	91,125	40,500
Palette - kg	1.436,160	1.404,480	1.404,480	937,200	1.166,400	690,120
Produktnorm	Alb	Alb	Alb	Alb	Alb	Alb
neutral 10 (aktivweiß glzd.)	4 <b>700i-18210H</b> Preisgr. A157 (m <sup>2</sup> )	<b>700i-12020H</b> Preisgr. A157 (m <sup>2</sup> )	<b>700i-18120H</b> Preisgr. A94 (m <sup>2</sup> )	<b>700i-41550HK</b> Preisgr. A178 (m <sup>2</sup> )	<b>700i-12050H</b> Preisgr. A157 (m <sup>2</sup> )	<b>700i-42550HK</b> Preisgr. A157 (m <sup>2</sup> )
neutral 10 (aktivweiß matt)	4 <b>701i-18210H</b> Preisgr. A157 (m <sup>2</sup> )	<b>701i-12020H</b> Preisgr. A157 (m <sup>2</sup> )	<b>701i-18120H</b> Preisgr. A94 (m <sup>2</sup> )	<b>701i-41550HK</b> Preisgr. A178 (m <sup>2</sup> )	<b>701i-12050H</b> Preisgr. A157 (m <sup>2</sup> )	<b>701i-42550HK</b> Preisgr. A157 (m <sup>2</sup> )
neutral 9 (weißgrau)	4 <b>552119-18210H<sup>2</sup></b> Preisgr. A217 (m <sup>2</sup> )	<b>552119-12020H<sup>2</sup></b> Preisgr. A217 (m <sup>2</sup> )	<b>552119-18120H</b> Preisgr. A121 (m <sup>2</sup> )	<b>552119-41550HK<sup>2</sup></b> Preisgr. A235 (m <sup>2</sup> )	<b>552119-12050H<sup>2</sup></b> Preisgr. A217 (m <sup>2</sup> )	<b>552119-42550HK<sup>2</sup></b> Preisgr. A217 (m <sup>2</sup> )
neutral 8 (lichtgrau)	4 <b>552118-18210H</b> Preisgr. A187 (m <sup>2</sup> )	<b>552118-12020H<sup>2</sup></b> Preisgr. A217 (m <sup>2</sup> )	<b>552118-18120H</b> Preisgr. A121 (m <sup>2</sup> )	<b>552118-41550HK<sup>2</sup></b> Preisgr. A235 (m <sup>2</sup> )	<b>552118-12050H<sup>2</sup></b> Preisgr. A217 (m <sup>2</sup> )	<b>552118-42550HK<sup>2</sup></b> Preisgr. A217 (m <sup>2</sup> )
neutral 7 (kieselgrau)	4 <b>552117-18210H</b> Preisgr. A187 (m <sup>2</sup> )	<b>552117-12020H<sup>2</sup></b> Preisgr. A217 (m <sup>2</sup> )	<b>552117-18120H</b> Preisgr. A121 (m <sup>2</sup> )	<b>552117-41550HK<sup>2</sup></b> Preisgr. A235 (m <sup>2</sup> )	<b>552117-12050H</b> Preisgr. A187 (m <sup>2</sup> )	<b>552117-42550HK<sup>2</sup></b> Preisgr. A217 (m <sup>2</sup> )
neutral 6 (perlgrau)	3 <b>552116-18210H<sup>2</sup></b> Preisgr. A217 (m <sup>2</sup> )	<b>552116-12020H<sup>2</sup></b> Preisgr. A217 (m <sup>2</sup> )	<b>552116-18120H</b> Preisgr. A121 (m <sup>2</sup> )	<b>552116-41550HK<sup>2</sup></b> Preisgr. A235 (m <sup>2</sup> )	<b>552116-12050H<sup>2</sup></b> Preisgr. A217 (m <sup>2</sup> )	<b>552116-42550HK<sup>2</sup></b> Preisgr. A217 (m <sup>2</sup> )
neutral 5 (basaltgrau)	3 <b>552115-18210H<sup>2</sup></b> Preisgr. A217 (m <sup>2</sup> )	<b>552115-12020H<sup>2</sup></b> Preisgr. A217 (m <sup>2</sup> )	<b>552115-18120H<sup>2</sup></b> Preisgr. A151 (m <sup>2</sup> )	<b>552115-41550HK<sup>2</sup></b> Preisgr. A235 (m <sup>2</sup> )	<b>552115-12050H<sup>2</sup></b> Preisgr. A217 (m <sup>2</sup> )	<b>552115-42550HK<sup>2</sup></b> Preisgr. A217 (m <sup>2</sup> )
neutral 4 (graphitschwarz)	3 <b>552114-18210H<sup>2/4</sup></b> Preisgr. A217 (m <sup>2</sup> )	<b>552114-12020H<sup>2/4</sup></b> Preisgr. A217 (m <sup>2</sup> )	<b>552114-18120H<sup>2/4</sup></b> Preisgr. A151 (m <sup>2</sup> )	<b>552114-41550HK<sup>2/4</sup></b> Preisgr. A235 (m <sup>2</sup> )	<b>552114-12050H<sup>2/4</sup></b> Preisgr. A217 (m <sup>2</sup> )	<b>552114-42550HK<sup>4</sup></b> Preisgr. A187 (m <sup>2</sup> )
neutral 3 (asphaltschwarz)	3 <b>552113-18210H<sup>2</sup></b> Preisgr. A217 (m <sup>2</sup> )	<b>552113-12020H<sup>2</sup></b> Preisgr. A217 (m <sup>2</sup> )	<b>552113-18120H</b> Preisgr. A121 (m <sup>2</sup> )	<b>552113-41550HK<sup>2</sup></b> Preisgr. A235 (m <sup>2</sup> )	<b>552113-12050H<sup>2</sup></b> Preisgr. A217 (m <sup>2</sup> )	<b>552113-42550HK<sup>2</sup></b> Preisgr. A217 (m <sup>2</sup> )
neutral 2 (anthrazit)	2 <b>552112-18210H</b> Preisgr. A187 (m <sup>2</sup> )	<b>552112-12020H<sup>2</sup></b> Preisgr. A217 (m <sup>2</sup> )	<b>552112-18120H</b> Preisgr. A121 (m <sup>2</sup> )	<b>552112-41550HK<sup>2</sup></b> Preisgr. A235 (m <sup>2</sup> )	<b>552112-12050H</b> Preisgr. A187 (m <sup>2</sup> )	<b>552112-42550HK</b> Preisgr. A187 (m <sup>2</sup> )
neutral 1 (tiefschwarz)	1 <b>5716i-18210H<sup>4</sup></b> Preisgr. A187 (m <sup>2</sup> )	<b>5716i-12020H<sup>4</sup></b> Preisgr. A187 (m <sup>2</sup> )	<b>5716i-18120H<sup>4</sup></b> Preisgr. A121 (m <sup>2</sup> )	<b>5716-41550HK<sup>4</sup></b> Preisgr. A208 (m <sup>2</sup> )	<b>5716i-12050H<sup>4</sup></b> Preisgr. A187 (m <sup>2</sup> )	<b>5716i-42550HK<sup>4</sup></b> Preisgr. A187 (m <sup>2</sup> )
azur aktiv	2 <b>552001-18210H</b> Preisgr. A187 (m <sup>2</sup> )	<b>552001-12020H</b> Preisgr. A187 (m <sup>2</sup> )	<b>552001-18120H</b> Preisgr. A121 (m <sup>2</sup> )	<b>552001-41550HK</b> Preisgr. A208 (m <sup>2</sup> )	<b>552001-12050H</b> Preisgr. A187 (m <sup>2</sup> )	<b>552001-42550HK</b> Preisgr. A187 (m <sup>2</sup> )
azur hell	4 <b>552002-18210H</b> Preisgr. A187 (m <sup>2</sup> )	<b>552002-12020H</b> Preisgr. A187 (m <sup>2</sup> )	<b>552002-18120H</b> Preisgr. A121 (m <sup>2</sup> )	<b>552002-41550HK</b> Preisgr. A208 (m <sup>2</sup> )	<b>552002-12050H</b> Preisgr. A187 (m <sup>2</sup> )	<b>552002-42550HK</b> Preisgr. A187 (m <sup>2</sup> )
azur mittel	3 <b>552003-18210H</b> Preisgr. A187 (m <sup>2</sup> )	<b>552003-12020H</b> Preisgr. A187 (m <sup>2</sup> )	<b>552003-18120H</b> Preisgr. A121 (m <sup>2</sup> )	<b>552003-41550HK<sup>2</sup></b> Preisgr. A235 (m <sup>2</sup> )	<b>552003-12050H</b> Preisgr. A187 (m <sup>2</sup> )	<b>552003-42550HK</b> Preisgr. A187 (m <sup>2</sup> )
azur dunkel	2 <b>552004-18210H</b> Preisgr. A187 (m <sup>2</sup> )	<b>552004-12020H</b> Preisgr. A187 (m <sup>2</sup> )	<b>552004-18120H</b> Preisgr. A121 (m <sup>2</sup> )	<b>552004-41550HK<sup>2</sup></b> Preisgr. A235 (m <sup>2</sup> )	<b>552004-12050H<sup>2</sup></b> Preisgr. A217 (m <sup>2</sup> )	<b>552004-42550HK<sup>2</sup></b> Preisgr. A217 (m <sup>2</sup> )
blau aktiv	2 <b>552005-18210H<sup>2</sup></b> Preisgr. A217 (m <sup>2</sup> )	<b>552005-12020H</b> Preisgr. A187 (m <sup>2</sup> )	<b>552005-18120H</b> Preisgr. A121 (m <sup>2</sup> )	<b>552005-41550HK<sup>2</sup></b> Preisgr. A235 (m <sup>2</sup> )	<b>552005-12050H</b> Preisgr. A187 (m <sup>2</sup> )	<b>552005-42550HK<sup>2</sup></b> Preisgr. A217 (m <sup>2</sup> )
blau hell	4 <b>552006-18210H<sup>2</sup></b> Preisgr. A217 (m <sup>2</sup> )	<b>552006-12020H</b> Preisgr. A187 (m <sup>2</sup> )	<b>552006-18120H</b> Preisgr. A121 (m <sup>2</sup> )	<b>552006-41550HK<sup>2</sup></b> Preisgr. A235 (m <sup>2</sup> )	<b>552006-12050H</b> Preisgr. A187 (m <sup>2</sup> )	<b>552006-42550HK</b> Preisgr. A187 (m <sup>2</sup> )
blau mittel	3 <b>552007-18210H</b> Preisgr. A187 (m <sup>2</sup> )	<b>552007-12020H</b> Preisgr. A187 (m <sup>2</sup> )	<b>552007-18120H</b> Preisgr. A121 (m <sup>2</sup> )	<b>552007-41550HK<sup>2</sup></b> Preisgr. A235 (m <sup>2</sup> )	<b>552007-12050H</b> Preisgr. A187 (m <sup>2</sup> )	<b>552007-42550HK</b> Preisgr. A187 (m <sup>2</sup> )
blau dunkel	2 <b>552008-18210H</b> Preisgr. A187 (m <sup>2</sup> )	<b>552008-12020H<sup>2</sup></b> Preisgr. A217 (m <sup>2</sup> )	<b>552008-18120H</b> Preisgr. A121 (m <sup>2</sup> )	<b>552008-41550HK<sup>2</sup></b> Preisgr. A235 (m <sup>2</sup> )	<b>552008-12050H<sup>2</sup></b> Preisgr. A217 (m <sup>2</sup> )	<b>552008-42550HK<sup>2</sup></b> Preisgr. A217 (m <sup>2</sup> )
türkis aktiv	2 <b>552009-18210H</b> Preisgr. A187 (m <sup>2</sup> )	<b>552009-12020H<sup>2</sup></b> Preisgr. A217 (m <sup>2</sup> )	<b>552009-18120H</b> Preisgr. A121 (m <sup>2</sup> )	<b>552009-41550HK<sup>2</sup></b> Preisgr. A235 (m <sup>2</sup> )	<b>552009-12050H<sup>2</sup></b> Preisgr. A217 (m <sup>2</sup> )	<b>552009-42550HK<sup>2</sup></b> Preisgr. A217 (m <sup>2</sup> )
türkis hell	4 <b>552010-18210H</b> Preisgr. A187 (m <sup>2</sup> )	<b>552010-12020H</b> Preisgr. A187 (m <sup>2</sup> )	<b>552010-18120H</b> Preisgr. A121 (m <sup>2</sup> )	<b>552010-41550HK<sup>2</sup></b> Preisgr. A235 (m <sup>2</sup> )	<b>552010-12050H<sup>2</sup></b> Preisgr. A217 (m <sup>2</sup> )	<b>552010-42550HK<sup>2</sup></b> Preisgr. A217 (m <sup>2</sup> )
türkis mittel	3 <b>552011-18210H</b> Preisgr. A187 (m <sup>2</sup> )	<b>552011-12020H</b> Preisgr. A187 (m <sup>2</sup> )	<b>552011-18120H</b> Preisgr. A121 (m <sup>2</sup> )	<b>552011-41550HK<sup>2</sup></b> Preisgr. A235 (m <sup>2</sup> )	<b>552011-12050H</b> Preisgr. A187 (m <sup>2</sup> )	<b>552011-42550HK<sup>2</sup></b> Preisgr. A217 (m <sup>2</sup> )
türkis dunkel	2 <b>552012-18210H<sup>4</sup></b> Preisgr. A187 (m <sup>2</sup> )	<b>552012-12020H<sup>4</sup></b> Preisgr. A187 (m <sup>2</sup> )	<b>552012-18120H<sup>4</sup></b> Preisgr. A121 (m <sup>2</sup> )	<b>552012-41550HK<sup>2/4</sup></b> Preisgr. A235 (m <sup>2</sup> )	<b>552012-12050H<sup>2/4</sup></b> Preisgr. A217 (m <sup>2</sup> )	<b>552012-42550HK<sup>2/4</sup></b> Preisgr. A217 (m <sup>2</sup> )



<sup>1</sup> Überglasierte Kanten / Ecken siehe S. 149

<sup>4</sup> produktionsbedingte Farbabweichungen zum Standard sind möglich.

<sup>5</sup> Ausnahme neutral 10 (aktivweiß glzd.): eben, glänzend

<sup>6</sup> Lieferung als Doppelfliesen; müssen örtlich gebrochen werden.



Boden-/Wandfliesen

6,2 x 25 cm<sup>3/5</sup>



12,5 x 12,5 cm<sup>3/5</sup>



12,5 x 25 cm<sup>3</sup>



12,5 x 50 cm<sup>1</sup>

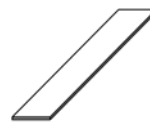

25 x 25 cm<sup>3</sup>



25 x 50 cm<sup>1</sup>

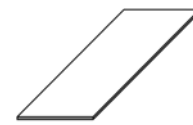

Formatnummer	18210H	12020H	18120H	41550HK	12050H	42550HK
Nennmaß - cm/in	6,2 x 25 / 2 1/2 x 10	12,5 x 12,5 / 5 x 5	12,5 x 25 / 5 x 10	12,5 x 50 / 5 x 20	25 x 25 / 10 x 10	25 x 50 / 10 x 20
Herstellmaß	56 x 244 x 6 mm	119 x 119 x 6 mm	119 x 244 x 6 mm	119 x 494 x 8 mm	244 x 244 x 6 mm	244 x 494 x 8 mm
Oberfläche	eben, seidenmatt	eben, seidenmatt	eben, seidenmatt	eben, seidenmatt	eben, seidenmatt	eben, seidenmatt
m <sup>2</sup> - Stück	64,000	64,000	32,000	16,000	16,000	8,000
m <sup>2</sup> - kg	10,880	12,160	12,160	17,040	12,800	17,040
Paket - Stück	88	88	44	8	18	9
Paket - m <sup>2</sup>	1,375	1,375	1,375	0,500	1,125	1,125
Paket - kg	14,960	16,720	16,720	8,520	14,400	19,170
Palette - m <sup>2</sup>	132,000	115,500	115,500	55,000	91,125	40,500
Palette - kg	1.436,160	1.404,480	1.404,480	937,200	1.166,400	690,120
Produktnorm	Alb	Alb	Alb	Alb	Alb	Alb
grün aktiv	2 <b>552013-18210H</b> Preisgr. A187 (m <sup>2</sup> )	<b>552013-12020H</b> Preisgr. A187 (m <sup>2</sup> )	<b>552013-18120H</b> Preisgr. A121 (m <sup>2</sup> )	<i>552013-41550HK<sup>2</sup></i> <i>Preisgr. A235 (m<sup>2</sup>)</i>	<i>552013-12050H<sup>2</sup></i> <i>Preisgr. A217 (m<sup>2</sup>)</i>	<i>552013-42550HK<sup>2</sup></i> <i>Preisgr. A217 (m<sup>2</sup>)</i>
grün hell	4 <b>552014-18210H</b> Preisgr. A187 (m <sup>2</sup> )	<b>552014-12020H</b> Preisgr. A187 (m <sup>2</sup> )	<b>552014-18120H</b> Preisgr. A121 (m <sup>2</sup> )	<i>552014-41550HK<sup>2</sup></i> <i>Preisgr. A235 (m<sup>2</sup>)</i>	<b>552014-12050H</b> Preisgr. A187 (m <sup>2</sup> )	<i>552014-42550HK<sup>2</sup></i> <i>Preisgr. A217 (m<sup>2</sup>)</i>
grün mittel	3 <b>552015-18210H</b> Preisgr. A187 (m <sup>2</sup> )	<b>552015-12020H</b> Preisgr. A187 (m <sup>2</sup> )	<b>552015-18120H</b> Preisgr. A121 (m <sup>2</sup> )	<i>552015-41550HK<sup>2</sup></i> <i>Preisgr. A235 (m<sup>2</sup>)</i>	<b>552015-12050H</b> Preisgr. A187 (m <sup>2</sup> )	<b>552015-42550HK</b> Preisgr. A187 (m <sup>2</sup> )
grün dunkel	2 <b>552016-18210H</b> Preisgr. A187 (m <sup>2</sup> )	<b>552016-12020H</b> Preisgr. A187 (m <sup>2</sup> )	<b>552016-18120H</b> Preisgr. A121 (m <sup>2</sup> )	<i>552016-41550HK<sup>2</sup></i> <i>Preisgr. A235 (m<sup>2</sup>)</i>	<b>552016-12050H</b> Preisgr. A187 (m <sup>2</sup> )	<i>552016-42550HK<sup>2</sup></i> <i>Preisgr. A217 (m<sup>2</sup>)</i>
gelb aktiv	2 <i>552017-18210H<sup>2/4</sup></i> <i>Preisgr. A217 (m<sup>2</sup>)</i>	<i>552017-12020H<sup>2/4</sup></i> <i>Preisgr. A217 (m<sup>2</sup>)</i>	<b>552017-18120H<sup>4</sup></b> Preisgr. A121 (m <sup>2</sup> )	<i>552017-41550HK<sup>2/4</sup></i> <i>Preisgr. A235 (m<sup>2</sup>)</i>	<i>552017-12050H<sup>2/4</sup></i> <i>Preisgr. A217 (m<sup>2</sup>)</i>	<i>552017-42550HK<sup>2/4</sup></i> <i>Preisgr. A217 (m<sup>2</sup>)</i>
gelb hell	4 <i>552018-18210H<sup>2</sup></i> <i>Preisgr. A217 (m<sup>2</sup>)</i>	<b>552018-12020H</b> Preisgr. A187 (m <sup>2</sup> )	<b>552018-18120H</b> Preisgr. A121 (m <sup>2</sup> )	<i>552018-41550HK<sup>2</sup></i> <i>Preisgr. A235 (m<sup>2</sup>)</i>	<b>552018-12050H</b> Preisgr. A187 (m <sup>2</sup> )	<b>552018-42550HK</b> Preisgr. A187 (m <sup>2</sup> )
gelb mittel	3 <b>552019-18210H</b> Preisgr. A187 (m <sup>2</sup> )	<b>552019-12020H</b> Preisgr. A187 (m <sup>2</sup> )	<b>552019-18120H</b> Preisgr. A121 (m <sup>2</sup> )	<i>552019-41550HK<sup>2</sup></i> <i>Preisgr. A235 (m<sup>2</sup>)</i>	<b>552019-12050H</b> Preisgr. A187 (m <sup>2</sup> )	<i>552019-42550HK<sup>2</sup></i> <i>Preisgr. A217 (m<sup>2</sup>)</i>
gelb dunkel	2 <b>552020-18210H<sup>4</sup></b> Preisgr. A187 (m <sup>2</sup> )	<i>552020-12020H<sup>2/4</sup></i> <i>Preisgr. A217 (m<sup>2</sup>)</i>	<b>552020-18120H<sup>4</sup></b> Preisgr. A121 (m <sup>2</sup> )	<i>552020-41550HK<sup>2/4</sup></i> <i>Preisgr. A235 (m<sup>2</sup>)</i>	<i>552020-12050H<sup>2/4</sup></i> <i>Preisgr. A217 (m<sup>2</sup>)</i>	<i>552020-42550HK<sup>2/4</sup></i> <i>Preisgr. A217 (m<sup>2</sup>)</i>
ocker aktiv	2 <i>552021-18210H<sup>2/4</sup></i> <i>Preisgr. A217 (m<sup>2</sup>)</i>	<i>552021-12020H<sup>2/4</sup></i> <i>Preisgr. A217 (m<sup>2</sup>)</i>	<i>552021-18120H<sup>2/4</sup></i> <i>Preisgr. A151 (m<sup>2</sup>)</i>	<i>552021-41550HK<sup>2/4</sup></i> <i>Preisgr. A235 (m<sup>2</sup>)</i>	<i>552021-12050H<sup>2/4</sup></i> <i>Preisgr. A217 (m<sup>2</sup>)</i>	<i>552021-42550HK<sup>2/4</sup></i> <i>Preisgr. A217 (m<sup>2</sup>)</i>
ocker hell	4 <b>552022-18210H</b> Preisgr. A187 (m <sup>2</sup> )	<i>552022-12020H<sup>2</sup></i> <i>Preisgr. A217 (m<sup>2</sup>)</i>	<i>552022-18120H<sup>2</sup></i> <i>Preisgr. A151 (m<sup>2</sup>)</i>	<i>552022-41550HK<sup>2</sup></i> <i>Preisgr. A235 (m<sup>2</sup>)</i>	<i>552022-12050H<sup>2</sup></i> <i>Preisgr. A217 (m<sup>2</sup>)</i>	<i>552022-42550HK<sup>2</sup></i> <i>Preisgr. A217 (m<sup>2</sup>)</i>
ocker mittel	3 <i>552023-18210H<sup>2</sup></i> <i>Preisgr. A217 (m<sup>2</sup>)</i>	<i>552023-12020H<sup>2</sup></i> <i>Preisgr. A217 (m<sup>2</sup>)</i>	<b>552023-18120H</b> Preisgr. A121 (m <sup>2</sup> )	<i>552023-41550HK<sup>2</sup></i> <i>Preisgr. A235 (m<sup>2</sup>)</i>	<i>552023-12050H<sup>2</sup></i> <i>Preisgr. A217 (m<sup>2</sup>)</i>	<i>552023-42550HK<sup>2</sup></i> <i>Preisgr. A217 (m<sup>2</sup>)</i>
ocker dunkel	2 <i>552024-18210H<sup>2</sup></i> <i>Preisgr. A217 (m<sup>2</sup>)</i>	<i>552024-12020H<sup>2</sup></i> <i>Preisgr. A217 (m<sup>2</sup>)</i>	<b>552024-18120H</b> Preisgr. A121 (m <sup>2</sup> )	<i>552024-41550HK<sup>2</sup></i> <i>Preisgr. A235 (m<sup>2</sup>)</i>	<i>552024-12050H<sup>2</sup></i> <i>Preisgr. A217 (m<sup>2</sup>)</i>	<i>552024-42550HK<sup>2</sup></i> <i>Preisgr. A217 (m<sup>2</sup>)</i>
lachs aktiv	2 <b>552025-18210H<sup>4</sup></b> Preisgr. A187 (m <sup>2</sup> )	<i>552025-12020H<sup>2/4</sup></i> <i>Preisgr. A217 (m<sup>2</sup>)</i>	<i>552025-18120H<sup>2/4</sup></i> <i>Preisgr. A151 (m<sup>2</sup>)</i>	<i>552025-41550HK<sup>2/4</sup></i> <i>Preisgr. A235 (m<sup>2</sup>)</i>	<i>552025-12050H<sup>2/4</sup></i> <i>Preisgr. A217 (m<sup>2</sup>)</i>	<i>552025-42550HK<sup>2/4</sup></i> <i>Preisgr. A217 (m<sup>2</sup>)</i>
lachs hell	4 <b>552026-18210H</b> Preisgr. A187 (m <sup>2</sup> )	<i>552026-12020H<sup>2</sup></i> <i>Preisgr. A217 (m<sup>2</sup>)</i>	<b>552026-18120H</b> Preisgr. A121 (m <sup>2</sup> )	<i>552026-41550HK<sup>2</sup></i> <i>Preisgr. A235 (m<sup>2</sup>)</i>	<i>552026-12050H<sup>2</sup></i> <i>Preisgr. A217 (m<sup>2</sup>)</i>	<i>552026-42550HK<sup>2</sup></i> <i>Preisgr. A217 (m<sup>2</sup>)</i>
lachs mittel	3 <b>552027-18210H</b> Preisgr. A187 (m <sup>2</sup> )	<i>552027-12020H<sup>2</sup></i> <i>Preisgr. A217 (m<sup>2</sup>)</i>	<i>552027-18120H<sup>2</sup></i> <i>Preisgr. A151 (m<sup>2</sup>)</i>	<i>552027-41550HK<sup>2</sup></i> <i>Preisgr. A235 (m<sup>2</sup>)</i>	<b>552027-12050H</b> Preisgr. A187 (m <sup>2</sup> )	<i>552027-42550HK<sup>2</sup></i> <i>Preisgr. A217 (m<sup>2</sup>)</i>
lachs dunkel	2 <i>552028-18210H<sup>2</sup></i> <i>Preisgr. A217 (m<sup>2</sup>)</i>	<i>552028-12020H<sup>2</sup></i> <i>Preisgr. A217 (m<sup>2</sup>)</i>	<i>552028-18120H<sup>2</sup></i> <i>Preisgr. A151 (m<sup>2</sup>)</i>	<i>552028-41550HK<sup>2</sup></i> <i>Preisgr. A235 (m<sup>2</sup>)</i>	<i>552028-12050H<sup>2</sup></i> <i>Preisgr. A217 (m<sup>2</sup>)</i>	<i>552028-42550HK<sup>2</sup></i> <i>Preisgr. A217 (m<sup>2</sup>)</i>
oxidrot aktiv	2 <b>552029-18210H</b> Preisgr. A187 (m <sup>2</sup> )	<i>552029-12020H<sup>2</sup></i> <i>Preisgr. A217 (m<sup>2</sup>)</i>	<b>552029-18120H</b> Preisgr. A121 (m <sup>2</sup> )	<i>552029-41550HK<sup>2</sup></i> <i>Preisgr. A235 (m<sup>2</sup>)</i>	<b>552029-12050H</b> Preisgr. A187 (m <sup>2</sup> )	<i>552029-42550HK<sup>2</sup></i> <i>Preisgr. A217 (m<sup>2</sup>)</i>
oxidrot hell	4 <i>552030-18210H<sup>2</sup></i> <i>Preisgr. A217 (m<sup>2</sup>)</i>	<i>552030-12020H<sup>2</sup></i> <i>Preisgr. A217 (m<sup>2</sup>)</i>	<i>552030-18120H<sup>2</sup></i> <i>Preisgr. A151 (m<sup>2</sup>)</i>	<i>552030-41550HK<sup>2</sup></i> <i>Preisgr. A235 (m<sup>2</sup>)</i>	<b>552030-12050H</b> Preisgr. A187 (m <sup>2</sup> )	<i>552030-42550HK<sup>2</sup></i> <i>Preisgr. A217 (m<sup>2</sup>)</i>
oxidrot mittel	3 <b>552031-18210H</b> Preisgr. A187 (m <sup>2</sup> )	<i>552031-12020H<sup>2</sup></i> <i>Preisgr. A217 (m<sup>2</sup>)</i>	<i>552031-18120H<sup>2</sup></i> <i>Preisgr. A151 (m<sup>2</sup>)</i>	<i>552031-41550HK<sup>2</sup></i> <i>Preisgr. A235 (m<sup>2</sup>)</i>	<b>552031-12050H</b> Preisgr. A187 (m <sup>2</sup> )	<i>552031-42550HK<sup>2</sup></i> <i>Preisgr. A217 (m<sup>2</sup>)</i>
oxidrot dunkel	2 <b>552032-18210H</b> Preisgr. A187 (m <sup>2</sup> )	<i>552032-12020H<sup>2</sup></i> <i>Preisgr. A217 (m<sup>2</sup>)</i>	<b>552032-18120H</b> Preisgr. A121 (m <sup>2</sup> )	<i>552032-41550HK<sup>2</sup></i> <i>Preisgr. A235 (m<sup>2</sup>)</i>	<i>552032-12050H<sup>2</sup></i> <i>Preisgr. A217 (m<sup>2</sup>)</i>	<i>552032-42550HK<sup>2</sup></i> <i>Preisgr. A217 (m<sup>2</sup>)</i>



- <sup>3</sup> Überglasierte Kanten / Ecken siehe S. 149
- <sup>4</sup> produktionsbedingte Farbabweichungen zum Standard sind möglich.
- <sup>5</sup> Lieferung als Doppelfliesen; müssen örtlich gebrochen werden.

Boden-/Wandfliesen

6,2 x 25 cm<sup>3/4</sup>



12,5 x 12,5 cm<sup>3/4</sup>



12,5 x 25 cm<sup>3</sup>



12,5 x 50 cm<sup>1</sup>

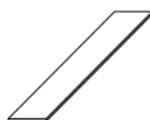

25 x 25 cm<sup>3</sup>



25 x 50 cm<sup>1</sup>



	18210H	12020H	18120H	41550HK	12050H	42550HK	Beanspruchungsgruppe
	6,2 x 25 / 2 1/2 x 10	12,5 x 12,5 / 5 x 5	12,5 x 25 / 5 x 10	12,5 x 50 / 5 x 20	25 x 25 / 10 x 10	25 x 50 / 10 x 20	
	56 x 244 x 6 mm	119 x 119 x 6 mm	119 x 244 x 6 mm	119 x 494 x 8 mm	244 x 244 x 6 mm	244 x 494 x 8 mm	Nennmaß - cm/in
	eben, seidenmatt <sup>6</sup>	eben, seidenmatt <sup>6</sup>	eben, seidenmatt <sup>6</sup>	eben, seidenmatt <sup>6</sup>	eben, seidenmatt <sup>6</sup>	eben, seidenmatt <sup>6</sup>	Oberfläche
	64,000	64,000	32,000	16,000	16,000	8,000	m <sup>2</sup> - Stück
	10,880	12,160	12,160	17,040	12,800	17,040	m <sup>2</sup> - kg
	88	88	44	8	18	9	Paket - Stück
	1,375	1,375	1,375	0,500	1,125	1,125	Paket - m <sup>2</sup>
	14,960	16,720	16,720	8,520	14,400	19,170	Paket - kg
	132,000	115,500	115,500	55,000	91,125	40,500	Palette - m <sup>2</sup>
	1.436,160	1.404,480	1.404,480	937,200	1.166,400	690,120	Palette - kg
	Alb	Alb	Alb	Alb	Alb	Alb	Produktnorm
	<b>552033-18210H</b>	<i>552033-12020H<sup>2</sup></i>	<b>552033-18120H</b>	<i>552033-41550HK<sup>2</sup></i>	<i>552033-12050H<sup>2</sup></i>	<i>552033-42550HK<sup>2</sup></i>	2
	Preisgr. A187 (m <sup>2</sup> )	Preisgr. A217 (m <sup>2</sup> )	Preisgr. A121 (m <sup>2</sup> )	Preisgr. A235 (m <sup>2</sup> )	Preisgr. A217 (m <sup>2</sup> )	Preisgr. A217 (m <sup>2</sup> )	steingrau aktiv <input type="checkbox"/> VO
	<i>552034-18210H<sup>2</sup></i>	<i>552034-12020H<sup>2</sup></i>	<i>552034-18120H<sup>2</sup></i>	<i>552034-41550HK<sup>2</sup></i>	<i>552034-12050H<sup>2</sup></i>	<i>552034-42550HK<sup>2</sup></i>	4
	Preisgr. A217 (m <sup>2</sup> )	Preisgr. A217 (m <sup>2</sup> )	Preisgr. A151 (m <sup>2</sup> )	Preisgr. A235 (m <sup>2</sup> )	Preisgr. A217 (m <sup>2</sup> )	Preisgr. A217 (m <sup>2</sup> )	steingrau hell <input type="checkbox"/> VO
	<b>552035-18210H</b>	<b>552035-12020H</b>	<b>552035-18120H</b>	<i>552035-41550HK<sup>2</sup></i>	<i>552035-12050H<sup>2</sup></i>	<i>552035-42550HK<sup>2</sup></i>	3
	Preisgr. A187 (m <sup>2</sup> )	Preisgr. A187 (m <sup>2</sup> )	Preisgr. A121 (m <sup>2</sup> )	Preisgr. A235 (m <sup>2</sup> )	Preisgr. A217 (m <sup>2</sup> )	Preisgr. A217 (m <sup>2</sup> )	steingrau mittel <input type="checkbox"/> VO
	<i>552036-18210H<sup>2</sup></i>	<i>552036-12020H<sup>2</sup></i>	<b>552036-18120H</b>	<i>552036-41550HK<sup>2</sup></i>	<i>552036-12050H<sup>2</sup></i>	<i>552036-42550HK<sup>2</sup></i>	2
	Preisgr. A217 (m <sup>2</sup> )	Preisgr. A217 (m <sup>2</sup> )	Preisgr. A121 (m <sup>2</sup> )	Preisgr. A235 (m <sup>2</sup> )	Preisgr. A217 (m <sup>2</sup> )	Preisgr. A217 (m <sup>2</sup> )	steingrau dunkel <input type="checkbox"/> VO
	<i>552037-18210H<sup>2</sup></i>	<i>552037-12020H<sup>2</sup></i>	<b>552037-18120H</b>	<i>552037-41550HK<sup>2</sup></i>	<i>552037-12050H<sup>2</sup></i>	<i>552037-42550HK<sup>2</sup></i>	2
	Preisgr. A217 (m <sup>2</sup> )	Preisgr. A217 (m <sup>2</sup> )	Preisgr. A121 (m <sup>2</sup> )	Preisgr. A235 (m <sup>2</sup> )	Preisgr. A217 (m <sup>2</sup> )	Preisgr. A217 (m <sup>2</sup> )	sandgrau aktiv <input type="checkbox"/> VO
	<b>552038-18210H</b>	<b>552038-12020H</b>	<b>552038-18120H</b>	<i>552038-41550HK<sup>2</sup></i>	<i>552038-12050H</i>	<i>552038-42550HK<sup>2</sup></i>	4
	Preisgr. A187 (m <sup>2</sup> )	Preisgr. A187 (m <sup>2</sup> )	Preisgr. A121 (m <sup>2</sup> )	Preisgr. A235 (m <sup>2</sup> )	Preisgr. A187 (m <sup>2</sup> )	Preisgr. A217 (m <sup>2</sup> )	sandgrau hell <input type="checkbox"/> VO
	<i>552039-18210H<sup>2</sup></i>	<i>552039-12020H<sup>2</sup></i>	<b>552039-18120H</b>	<i>552039-41550HK<sup>2</sup></i>	<i>552039-12050H<sup>2</sup></i>	<i>552039-42550HK<sup>2</sup></i>	3
	Preisgr. A217 (m <sup>2</sup> )	Preisgr. A217 (m <sup>2</sup> )	Preisgr. A121 (m <sup>2</sup> )	Preisgr. A235 (m <sup>2</sup> )	Preisgr. A217 (m <sup>2</sup> )	Preisgr. A217 (m <sup>2</sup> )	sandgrau mittel <input type="checkbox"/> VO
	<i>552040-18210H<sup>2</sup></i>	<i>552040-12020H<sup>2</sup></i>	<b>552040-18120H</b>	<i>552040-41550HK<sup>2</sup></i>	<i>552040-12050H<sup>2</sup></i>	<b>552040-42550HK</b>	2
	Preisgr. A217 (m <sup>2</sup> )	Preisgr. A217 (m <sup>2</sup> )	Preisgr. A121 (m <sup>2</sup> )	Preisgr. A235 (m <sup>2</sup> )	Preisgr. A217 (m <sup>2</sup> )	Preisgr. A187 (m <sup>2</sup> )	sandgrau dunkel <input type="checkbox"/> VO
	<i>717i-18210H<sup>2</sup></i>	<i>717i-12020H<sup>2</sup></i>	<i>717i-18120H<sup>2</sup></i>	<i>717i-41550HK<sup>2</sup></i>	<i>717i-12050H<sup>2</sup></i>	<i>717i-42550HK<sup>2</sup></i>	1
	Preisgr. A217 (m <sup>2</sup> )	Preisgr. A217 (m <sup>2</sup> )	Preisgr. A151 (m <sup>2</sup> )	Preisgr. A235 (m <sup>2</sup> )	Preisgr. A217 (m <sup>2</sup> )	Preisgr. A217 (m <sup>2</sup> )	schwarz glänzend <input type="checkbox"/> VO
	<i>151i-18210H<sup>2</sup></i>	<i>151i-12020H<sup>2</sup></i>	<i>151i-18120H<sup>2</sup></i>	<i>151i-41550HK<sup>2</sup></i>	<i>151i-12050H<sup>2</sup></i>	<i>151i-42550HK<sup>2</sup></i>	1
	Preisgr. A217 (m <sup>2</sup> )	Preisgr. A217 (m <sup>2</sup> )	Preisgr. A151 (m <sup>2</sup> )	Preisgr. A235 (m <sup>2</sup> )	Preisgr. A217 (m <sup>2</sup> )	Preisgr. A217 (m <sup>2</sup> )	orange glänzend <input type="checkbox"/> VO
	<i>150i-18210H<sup>2</sup></i>	<i>150i-12020H<sup>2</sup></i>	<i>150i-18120H<sup>2</sup></i>	<i>150i-41550HK<sup>2</sup></i>	<i>150i-12050H<sup>2</sup></i>	<i>150i-42550HK<sup>2</sup></i>	2
	Preisgr. A217 (m <sup>2</sup> )	Preisgr. A217 (m <sup>2</sup> )	Preisgr. A151 (m <sup>2</sup> )	Preisgr. A235 (m <sup>2</sup> )	Preisgr. A217 (m <sup>2</sup> )	Preisgr. A217 (m <sup>2</sup> )	zitronengelb <input type="checkbox"/> VO
	<i>154i-18210H<sup>2</sup></i>	<i>154i-12020H<sup>2</sup></i>	<i>154i-18120H<sup>2</sup></i>	<i>154i-41550HK<sup>2</sup></i>	<i>154i-12050H<sup>2</sup></i>	<i>154i-42550HK<sup>2</sup></i>	1
	Preisgr. A217 (m <sup>2</sup> )	Preisgr. A217 (m <sup>2</sup> )	Preisgr. A151 (m <sup>2</sup> )	Preisgr. A235 (m <sup>2</sup> )	Preisgr. A217 (m <sup>2</sup> )	Preisgr. A217 (m <sup>2</sup> )	glänzend <input type="checkbox"/> VO
	<i>144-18210<sup>2/5</sup></i>	<i>144-12020<sup>2/5</sup></i>	<i>144-18120<sup>2/5</sup></i>	<i>144-41550K<sup>2/5</sup></i>	<i>144-12050<sup>2/5</sup></i>	<i>144-42550K<sup>2/5</sup></i>	1
	Preisgr. A217 (m <sup>2</sup> )	Preisgr. A217 (m <sup>2</sup> )	Preisgr. A151 (m <sup>2</sup> )	Preisgr. A235 (m <sup>2</sup> )	Preisgr. A217 (m <sup>2</sup> )	Preisgr. A217 (m <sup>2</sup> )	intensivblau <input type="checkbox"/> VO
	<i>152i-18210H<sup>2</sup></i>	<i>152i-12020H<sup>2</sup></i>	<i>152i-18120H<sup>2</sup></i>	<i>152i-41550HK<sup>2</sup></i>	<i>152i-12050H<sup>2</sup></i>	<i>152i-42550HK<sup>2</sup></i>	2
	Preisgr. A217 (m <sup>2</sup> )	Preisgr. A217 (m <sup>2</sup> )	Preisgr. A151 (m <sup>2</sup> )	Preisgr. A235 (m <sup>2</sup> )	Preisgr. A217 (m <sup>2</sup> )	Preisgr. A217 (m <sup>2</sup> )	glänzend <input type="checkbox"/> VO
	<i>153i-18210H<sup>2</sup></i>	<i>153i-12020H<sup>2</sup></i>	<i>153i-18120H<sup>2</sup></i>	<i>153i-41550HK<sup>2</sup></i>	<i>153i-12050H<sup>2</sup></i>	<i>153i-42550HK<sup>2</sup></i>	1
	Preisgr. A217 (m <sup>2</sup> )	Preisgr. A217 (m <sup>2</sup> )	Preisgr. A151 (m <sup>2</sup> )	Preisgr. A235 (m <sup>2</sup> )	Preisgr. A217 (m <sup>2</sup> )	Preisgr. A217 (m <sup>2</sup> )	glänzend <input type="checkbox"/> VO
							violett glänzend <input type="checkbox"/> VO



<sup>3</sup> Überglasierte Kanten / Ecken siehe S. 149

<sup>4</sup> Lieferung als Doppelfliesen; müssen örtlich gebrochen werden.

<sup>5</sup> ohne Hytect-Veredelung

<sup>6</sup> Ausnahme: Kontrastfarben schwarz, orange, zitronengelb, kontrastrot, intensivblau, apfelgrün, violett: eben, glänzend



Überglasierte Kanten  
auf Anfrage lieferbar:



Grundformat-Nr. statt  
Endziffer 0 Endziffer ...

... 3 = Ecke links

... 4 = Ecke rechts

überglasierte Kanten

Beispiel: Grundformat-Nr. 18120 = 119 x 244 x 6 mm,  
Format-Nr. 18123 = überglasierte Ecke links



Solebad, Werne, Deutschland / Architekt: Geising + Böker GmbH, Büro Vechta  
Foto: Jochen Stüber







Trittsicherheit „B“

-/B



91 weiß / neutral 10 (aktivweiß)



553119 neutral 9 (weißgrau)



553118 neutral 8 (lichtgrau)



553117 neutral 7 (kieselgrau)



553116 neutral 6 (perlgrau)



553115 neutral 5 (basaltgrau)



553114 neutral 4 (graphitschwarz)



553113 neutral 3 (asphaltschwarz)



553112 neutral 2 (anthrazit)



340 schwarz / neutral 1 (tiefschwarz)

-/B



553004 azur dunkel



553008 blau dunkel



553016 grün dunkel



553003 azur mittel



553007 blau mittel



553011 türkis mittel



553015 grün mittel



553019 gelb mittel



553023 ocker mittel



553027 lachs mittel



553031 oxidrot mittel



553035 steingrau mittel



553039 sandgrau mittel



553002 azur hell



553006 blau hell



553010 türkis hell



553014 grün hell



553018 gelb hell



553026 lachs hell



553034 steingrau hell



553038 sandgrau hell

-/B



553001 azur aktiv



553033 steingrau aktiv



553037 sandgrau aktiv

-/B



77 kontrastrot



553036 steingrau dunkel



553040 sandgrau dunkel



Bodenfliese  
12,5 x 12,5 cm, eben, -/B



Bodenfliese  
12,5 x 25 cm, eben, -/B



Bodenfliese  
25 x 25 cm, eben, -/B



Auf Anfrage sind weitere Farben der Serie Chroma als non-slip Glasur in 6 mm Fugenbreite lieferbar.

Trittsicherheit „B“

Bodenfliesen<sup>2</sup>

12,5 x 12,5 cm<sup>3</sup>



12,5 x 25 cm



25 x 25 cm



				32020H	38110H	32050H	Formatnummer
				12,5 x 12,5 / 5 x 5	12,5 x 25 / 5 x 10	25 x 25 / 10 x 10	Nennmaß - cm/in
				119 x 119 x 8 mm	119 x 244 x 8 mm	244 x 244 x 8 mm	Herstellmaß
				eben, seidenmatt	eben, seidenmatt	eben, seidenmatt	Oberfläche
				64,000	32,000	16,000	m <sup>2</sup> - Stück
				15,360	15,680	16,960	m <sup>2</sup> - kg
				66	33	14	Paket - Stück
				1,031	1,031	0,875	Paket - m <sup>2</sup>
				15,840	16,170	14,840	Paket - kg
				86,625	86,625	70,875	Palette - m <sup>2</sup>
				1.330,560	1.358,280	1.202,040	Palette - kg
				Alb	Alb	Alb	Produktnorm
				-/B	-/B	-/B	Trittsicherheit
				2	2	2	Belastung
				<b>91i-32020H</b>	<b>91i-38110H</b>	<b>91i-32050H</b>	neutral 10
				Preisgr. A217 (m <sup>2</sup> )	Preisgr. A199 (m <sup>2</sup> )	Preisgr. A217 (m <sup>2</sup> )	(aktivweiß) <input type="checkbox"/>
				<b>340i-32020H</b>	<b>340i-38110H</b>	<b>340i-32050H</b>	neutral 1
				Preisgr. A217 (m <sup>2</sup> )	Preisgr. A199 (m <sup>2</sup> )	Preisgr. A217 (m <sup>2</sup> )	(tiefschwarz) <input type="checkbox"/>
				<b>553001-32020H</b>	<b>553001-38110H</b>	<b>553001-32050H</b>	azur aktiv <input type="checkbox"/>
				Preisgr. A217 (m <sup>2</sup> )	Preisgr. A199 (m <sup>2</sup> )	Preisgr. A217 (m <sup>2</sup> )	
				<b>553002-32020H</b>	<b>553002-38110H</b>	<b>553002-32050H</b>	azur hell <input type="checkbox"/>
				Preisgr. A217 (m <sup>2</sup> )	Preisgr. A199 (m <sup>2</sup> )	Preisgr. A217 (m <sup>2</sup> )	
				<b>553003-32020H</b>	<b>553003-38110H</b>	<b>553003-32050H</b>	azur mittel <input type="checkbox"/>
				Preisgr. A217 (m <sup>2</sup> )	Preisgr. A199 (m <sup>2</sup> )	Preisgr. A217 (m <sup>2</sup> )	
				<b>553004-32020H</b>	<b>553004-38110H</b>	<b>553004-32050H</b>	azur dunkel <input type="checkbox"/>
				Preisgr. A217 (m <sup>2</sup> )	Preisgr. A199 (m <sup>2</sup> )	Preisgr. A217 (m <sup>2</sup> )	
				<b>553006-32020H</b>	<b>553006-38110H</b>	<b>553006-32050H</b>	blau hell <input type="checkbox"/>
				Preisgr. A217 (m <sup>2</sup> )	Preisgr. A199 (m <sup>2</sup> )	Preisgr. A217 (m <sup>2</sup> )	
				<b>553007-32020H</b>	<b>553007-38110H</b>	<b>553007-32050H</b>	blau mittel <input type="checkbox"/>
				Preisgr. A217 (m <sup>2</sup> )	Preisgr. A199 (m <sup>2</sup> )	Preisgr. A217 (m <sup>2</sup> )	
				<b>553008-32020H</b>	<b>553008-38110H<sup>1</sup></b>	<b>553008-32050H<sup>1</sup></b>	blau dunkel <input type="checkbox"/>
				Preisgr. A217 (m <sup>2</sup> )	Preisgr. A199 (m <sup>2</sup> )	Preisgr. A217 (m <sup>2</sup> )	
				<b>553010-32020H</b>	<b>553010-38110H</b>	<b>553010-32050H<sup>1</sup></b>	türkis hell <input type="checkbox"/>
				Preisgr. A217 (m <sup>2</sup> )	Preisgr. A199 (m <sup>2</sup> )	Preisgr. A217 (m <sup>2</sup> )	
				<b>553011-32020H</b>	<b>553011-38110H</b>	<b>553011-32050H</b>	türkis mittel <input type="checkbox"/>
				Preisgr. A217 (m <sup>2</sup> )	Preisgr. A199 (m <sup>2</sup> )	Preisgr. A217 (m <sup>2</sup> )	
				<b>553014-32020H</b>	<b>553014-38110H<sup>1</sup></b>	<b>553014-32050H<sup>1</sup></b>	grün hell <input type="checkbox"/>
				Preisgr. A217 (m <sup>2</sup> )	Preisgr. A199 (m <sup>2</sup> )	Preisgr. A217 (m <sup>2</sup> )	
				<b>553015-32020H</b>	<b>553015-38110H</b>	<b>553015-32050H</b>	grün mittel <input type="checkbox"/>
				Preisgr. A217 (m <sup>2</sup> )	Preisgr. A199 (m <sup>2</sup> )	Preisgr. A217 (m <sup>2</sup> )	
				<b>553016-32020H</b>	<b>553016-38110H</b>	<b>553016-32050H</b>	grün dunkel <input type="checkbox"/>
				Preisgr. A217 (m <sup>2</sup> )	Preisgr. A199 (m <sup>2</sup> )	Preisgr. A217 (m <sup>2</sup> )	
				<b>553018-32020H<sup>1</sup></b>	<b>553018-38110H<sup>1</sup></b>	<b>553018-32050H<sup>1</sup></b>	gelb hell <input type="checkbox"/>
				Preisgr. A217 (m <sup>2</sup> )	Preisgr. A199 (m <sup>2</sup> )	Preisgr. A217 (m <sup>2</sup> )	
				<b>553019-32020H</b>	<b>553019-38110H</b>	<b>553019-32050H</b>	gelb mittel <input type="checkbox"/>
				Preisgr. A217 (m <sup>2</sup> )	Preisgr. A199 (m <sup>2</sup> )	Preisgr. A217 (m <sup>2</sup> )	
				<b>553023-32020H<sup>1</sup></b>	<b>553023-38110H</b>	<b>553023-32050H</b>	ocker mittel <input type="checkbox"/>
				Preisgr. A217 (m <sup>2</sup> )	Preisgr. A199 (m <sup>2</sup> )	Preisgr. A217 (m <sup>2</sup> )	
				<b>553026-32020H<sup>1</sup></b>	<b>553026-38110H<sup>1</sup></b>	<b>553026-32050H<sup>1</sup></b>	lachs hell <input type="checkbox"/>
				Preisgr. A217 (m <sup>2</sup> )	Preisgr. A199 (m <sup>2</sup> )	Preisgr. A217 (m <sup>2</sup> )	
				<b>553027-32020H<sup>1</sup></b>	<b>553027-38110H</b>	<b>553027-32050H</b>	lachs mittel <input type="checkbox"/>
				Preisgr. A217 (m <sup>2</sup> )	Preisgr. A199 (m <sup>2</sup> )	Preisgr. A217 (m <sup>2</sup> )	
				<b>553031-32020H</b>	<b>553031-38110H<sup>1</sup></b>	<b>553031-32050H<sup>1</sup></b>	oxidrot mittel <input type="checkbox"/>
				Preisgr. A217 (m <sup>2</sup> )	Preisgr. A199 (m <sup>2</sup> )	Preisgr. A217 (m <sup>2</sup> )	
				<b>553033-32020H<sup>1</sup></b>	<b>553033-38110H<sup>1</sup></b>	<b>553033-32050H<sup>1</sup></b>	steingrau aktiv <input type="checkbox"/>
				Preisgr. A217 (m <sup>2</sup> )	Preisgr. A199 (m <sup>2</sup> )	Preisgr. A217 (m <sup>2</sup> )	
				<b>553034-32020H</b>	<b>553034-38110H<sup>1</sup></b>	<b>553034-32050H<sup>1</sup></b>	steingrau hell <input type="checkbox"/>
				Preisgr. A217 (m <sup>2</sup> )	Preisgr. A199 (m <sup>2</sup> )	Preisgr. A217 (m <sup>2</sup> )	
				<b>553035-32020H</b>	<b>553035-38110H</b>	<b>553035-32050H<sup>1</sup></b>	steingrau mittel <input type="checkbox"/>
				Preisgr. A217 (m <sup>2</sup> )	Preisgr. A199 (m <sup>2</sup> )	Preisgr. A217 (m <sup>2</sup> )	
				<b>553036-32020H</b>	<b>553036-38110H</b>	<b>553036-32050H<sup>1</sup></b>	steingrau dunkel <input type="checkbox"/>
				Preisgr. A217 (m <sup>2</sup> )	Preisgr. A199 (m <sup>2</sup> )	Preisgr. A217 (m <sup>2</sup> )	



<sup>1</sup> Gerundete Kanten / Ecken siehe S. 157

<sup>2</sup> Lieferung als Doppelfliesen; müssen örtlich gebrochen werden.



Trittsicherheit „B“

Bodenfliesen<sup>2</sup>

12,5 x 12,5 cm<sup>3</sup>

12,5 x 25 cm

25 x 25 cm



Formatnummer	32020H	38110H	32050H			
Nennmaß - cm/in	12,5 x 12,5 / 5 x 5	12,5 x 25 / 5 x 10	25 x 25 / 10 x 10			
Herstellmaß	119 x 119 x 8 mm	119 x 244 x 8 mm	244 x 244 x 8 mm			
Oberfläche	eben, seidenmatt	eben, seidenmatt	eben, seidenmatt			
m <sup>2</sup> - Stück	64,000	32,000	16,000			
m <sup>2</sup> - kg	15,360	15,680	16,960			
Paket - Stück	66	33	14			
Paket - m <sup>2</sup>	1,031	1,031	0,875			
Paket - kg	15,840	16,170	14,840			
Palette - m <sup>2</sup>	86,625	86,625	70,875			
Palette - kg	1.330,500	1.358,280	1.202,040			
Produktnorm	Alb	Alb	Alb			
Trittsicherheit	-/B	-/B	-/B			
Belastung	2	2	2			
sandgrau aktiv	553037-32020H <sup>1</sup> Preisgr. A217 (m <sup>2</sup> )	553037-38110H <sup>1</sup> Preisgr. A199 (m <sup>2</sup> )	553037-32050H <sup>1</sup> Preisgr. A217 (m <sup>2</sup> )			
	<b>553038-32020H</b> Preisgr. A217 (m <sup>2</sup> )	<b>553038-38110H</b> Preisgr. A199 (m <sup>2</sup> )	553038-32050H <sup>1</sup> Preisgr. A217 (m <sup>2</sup> )			
sandgrau hell	553039-32020H <sup>1</sup> Preisgr. A217 (m <sup>2</sup> )	553039-38110H <sup>1</sup> Preisgr. A199 (m <sup>2</sup> )	553039-32050H <sup>1</sup> Preisgr. A217 (m <sup>2</sup> )			
	<b>553040-32020H</b> Preisgr. A217 (m <sup>2</sup> )	553040-38110H <sup>1</sup> Preisgr. A199 (m <sup>2</sup> )	553040-32050H <sup>1</sup> Preisgr. A217 (m <sup>2</sup> )			
sandgrau mittel	553119-32020H <sup>1</sup> Preisgr. A217 (m <sup>2</sup> )	553119-38110H <sup>1</sup> Preisgr. A199 (m <sup>2</sup> )	<b>553119-32050H</b> Preisgr. A217 (m <sup>2</sup> )			
	<b>553118-32020H</b> Preisgr. A217 (m <sup>2</sup> )	553118-38110H <sup>1</sup> Preisgr. A199 (m <sup>2</sup> )	<b>553118-32050H</b> Preisgr. A217 (m <sup>2</sup> )			
sandgrau dunkel	553117-32020H <sup>1</sup> Preisgr. A217 (m <sup>2</sup> )	553117-38110H <sup>1</sup> Preisgr. A199 (m <sup>2</sup> )	<b>553117-32050H</b> Preisgr. A217 (m <sup>2</sup> )			
	553116-32020H <sup>1</sup> Preisgr. A217 (m <sup>2</sup> )	553116-38110H <sup>1</sup> Preisgr. A199 (m <sup>2</sup> )	553116-32050H <sup>1</sup> Preisgr. A217 (m <sup>2</sup> )			
neutral 9 (weißgrau)	553115-32020H <sup>1</sup> Preisgr. A217 (m <sup>2</sup> )	553115-38110H <sup>1</sup> Preisgr. A199 (m <sup>2</sup> )	553115-32050H <sup>1</sup> Preisgr. A217 (m <sup>2</sup> )			
neutral 8 (lichtgrau)	553114-32020H <sup>1</sup> Preisgr. A217 (m <sup>2</sup> )	553114-38110H <sup>1</sup> Preisgr. A199 (m <sup>2</sup> )	<b>553114-32050H</b> Preisgr. A217 (m <sup>2</sup> )			
neutral 7 (kieselgrau)	553113-32020H <sup>1</sup> Preisgr. A217 (m <sup>2</sup> )	553113-38110H <sup>1</sup> Preisgr. A199 (m <sup>2</sup> )	<b>553113-32050H</b> Preisgr. A217 (m <sup>2</sup> )			
neutral 6 (perlgrau)	553112-32020H <sup>1</sup> Preisgr. A217 (m <sup>2</sup> )	553112-38110H <sup>1</sup> Preisgr. A199 (m <sup>2</sup> )	<b>553112-32050H</b> Preisgr. A217 (m <sup>2</sup> )			
neutral 5 (basaltgrau)	77i-32020H Preisgr. A217 (m <sup>2</sup> )	77i-38110H Preisgr. A199 (m <sup>2</sup> )	77i-32050H Preisgr. A217 (m <sup>2</sup> )			
neutral 4 (graphitschwarz)						
neutral 3 (asphaltschwarz)						
neutral 2 (anthrazit)						
kontrastrot						



<sup>1</sup> Gerundete Kanten / Ecken siehe S. 157

<sup>2</sup> Lieferung als Doppelfliesen; müssen örtlich gebrochen werden.

Trittsicherheit „B“ – gerundete Kanten/Ecken<sup>1/2</sup>

Bodenfliesen

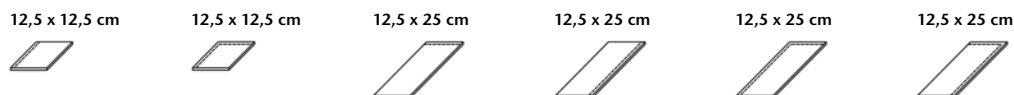

gerundete Kante	gerundete Ecke	gerundete Kopfkante	gerundete Längskante	gerundete Ecke links	gerundete Ecke rechts	
32025H	32027H	38115H	38116H	38117H	38118H	Formatnummer
12,5 x 12,5 / 5 x 5	12,5 x 12,5 / 5 x 5	12,5 x 25 / 5 x 10	12,5 x 25 / 5 x 10	12,5 x 25 / 5 x 10	12,5 x 25 / 5 x 10	Nennmaß - cm/in
119 x 119 x 8 mm	119 x 119 x 8 mm	119 x 244 x 8 mm	119 x 244 x 8 mm	119 x 244 x 8 mm	119 x 244 x 8 mm	Herstellmaß
eben, seidenmatt	eben, seidenmatt	eben, seidenmatt	eben, seidenmatt	eben, seidenmatt	eben, seidenmatt	Oberfläche
0,240	0,240	0,490	0,490	0,490	0,490	m <sup>2</sup> - Stück
66	66	33	33	33	33	Stück - kg
15,840	15,840	16,170	16,170	16,170	16,170	Paket - Stück
						Paket - m <sup>2</sup>
						Paket - kg
						Palette - m <sup>2</sup>
						Palette - kg
Alb	Alb	Alb	Alb	Alb	Alb	Produktnorm
-/B	-/B	-/B	-/B	-/B	-/B	Trittsicherheit
2	2	2	2	2	2	Belastung
91i-32025H	91i-32027H	91i-38115H	91i-38116H	91i-38117H	91i-38118H	neutral 10
Preisgr. A410 (St.)	Preisgr. A410 (St.)	Preisgr. A416 (St.)	Preisgr. A416 (St.)	Preisgr. A416 (St.)	Preisgr. A416 (St.)	(aktivweiß) <input type="checkbox"/>
340i-32025H	340i-32027H	340i-38115H	340i-38116H	340i-38117H	340i-38118H	neutral 1
Preisgr. A410 (St.)	Preisgr. A410 (St.)	Preisgr. A416 (St.)	Preisgr. A416 (St.)	Preisgr. A416 (St.)	Preisgr. A416 (St.)	(tiefschwarz) <input type="checkbox"/>
553001-32025H	553001-32027H	553001-38115H	553001-38116H	553001-38117H	553001-38118H	azur aktiv <input type="checkbox"/>
Preisgr. A410 (St.)	Preisgr. A410 (St.)	Preisgr. A416 (St.)	Preisgr. A416 (St.)	Preisgr. A416 (St.)	Preisgr. A416 (St.)	
553002-32025H	553002-32027H	553002-38115H	553002-38116H	553002-38117H	553002-38118H	azur hell <input type="checkbox"/>
Preisgr. A410 (St.)	Preisgr. A410 (St.)	Preisgr. A416 (St.)	Preisgr. A416 (St.)	Preisgr. A416 (St.)	Preisgr. A416 (St.)	



Bodenfliesen



	gerundete Kante	gerundete Ecke	
	32055H	32057H	Formatnummer
	25 x 25 / 10 x 10	25 x 25 / 10 x 10	Nennmaß - cm/in
	244 x 244 x 8 mm	244 x 244 x 8 mm	Herstellmaß
	eben, seidenmatt	eben, seidenmatt	Oberfläche
	1,060	1,060	m <sup>2</sup> - Stück
	14	14	Stück - kg
	14,840	14,840	Paket - Stück
			Paket - m <sup>2</sup>
			Paket - kg
			Palette - m <sup>2</sup>
			Palette - kg
	Alb	Alb	Produktnorm
	-/B	-/B	Trittsicherheit
	2	2	Belastung
	91i-32055H	91i-32057H	neutral 10
	Preisgr. A434 (St.)	Preisgr. A434 (St.)	(aktivweiß) <input type="checkbox"/>
	340i-32055H	340i-32057H	neutral 1
	Preisgr. A434 (St.)	Preisgr. A434 (St.)	(tiefschwarz) <input type="checkbox"/>
	553001-32055H	553001-32057H	azur aktiv <input type="checkbox"/>
	Preisgr. A434 (St.)	Preisgr. A434 (St.)	
	553002-32055H	553002-32057H	azur hell <input type="checkbox"/>
	Preisgr. A434 (St.)	Preisgr. A434 (St.)	



Gerundete Kanten

Grundformat-Nr. statt Endziffer 0 Endziffer ...	... 7 = Ecke links	... 8 = Ecke rechts	gerundete Kanten	Beispiel: Grundformat-Nr. 38110 = 119 x 244 x 6 mm, Format-Nr. 38117 = gerundete Ecke links
---	--------------------	---------------------	------------------	---

Trittsicherheit „C“

-/C



81  
weiß / neutral 10 (aktivweiß)

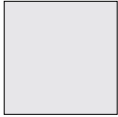

554119  
neutral 9 (weißgrau)



554118  
neutral 8 (lichtgrau)



554117  
neutral 7 (kieselgrau)



554113  
neutral 3 (asphaltschwarz)



554111  
schwarz / neutral 1 (tiefschwarz)

-/C



554004  
azur dunkel



554008  
blau dunkel



554016  
grün dunkel



554019  
gelb mittel



554023  
ocker mittel



554027  
lachs mittel



554031  
oxidrot mittel



554036  
steingrau dunkel



554040  
sandgrau dunkel



554003  
azur mittel



554007  
blau mittel



554011  
türkis mittel



554015  
grün mittel



554019  
gelb mittel



554023  
ocker mittel



554027  
lachs mittel



554031  
oxidrot mittel



554035  
steingrau mittel



554039  
sandgrau mittel



554002  
azur hell



554006  
blau hell



554010  
türkis hell



554014  
grün hell



554019  
gelb mittel



554023  
ocker mittel



554026  
lachs hell



554031  
oxidrot mittel



554035  
steingrau mittel



554038  
sandgrau hell

-/C



554001  
azur aktiv

-/C



78  
kontrastrot



Bodenfliese  
12,5 x 12,5 cm, strukturiert, -/C



Bodenfliese  
12,5 x 25 cm, strukturiert, -/C



Bodenfliese  
25 x 25 cm, strukturiert, -/C

  
Auf Anfrage sind  
weitere Farben  
der Serie Chroma  
als non-slip Glasur  
in 6 mm Fugenbreite  
lieferbar.

Trittsicherheit „C“  
Bodenfliesen<sup>2</sup>

12,5 x 12,5 cm<sup>3</sup>



12,5 x 25 cm



25 x 25 cm



	12,5 x 12,5 cm <sup>3</sup>	12,5 x 25 cm	25 x 25 cm	
	32020H	38110H	32050H	Formatnummer
	12,5 x 12,5 / 5 x 5	12,5 x 25 / 5 x 10	25 x 25 / 10 x 10	Nennmaß - cm/in
	119 x 119 x 8 mm	119 x 244 x 8 mm	244 x 244 x 8 mm	Herstellmaß
	strukturiert, seidenmatt	strukturiert, seidenmatt	strukturiert, seidenmatt	Oberfläche
	64,000	32,000	16,000	m <sup>2</sup> - Stück
	15,360	15,680	16,960	m <sup>2</sup> - kg
	66	33	14	Paket - Stück
	1,031	1,031	0,875	Paket - m <sup>2</sup>
	15,840	16,170	14,840	Paket - kg
	86,625	86,625	70,875	Palette - m <sup>2</sup>
	1.330,560	1.358,280	1.202,040	Palette - kg
	Alb	Alb	Alb	Produktnorm
	-/C	-/C	-/C	Trittsicherheit
	2	2	2	Belastung
	<b>81i-32020H</b>	<b>81i-38110H</b>	<b>81i-32050H</b>	neutral 10
	Preisgr. A217 (m <sup>2</sup> )	Preisgr. A199 (m <sup>2</sup> )	Preisgr. A217 (m <sup>2</sup> )	(aktivweiß) <input type="checkbox"/>
	<b>554111-32020H</b>	<b>554111-38110H</b>	<b>554111-32050H<sup>1</sup></b>	neutral 1
	Preisgr. A217 (m <sup>2</sup> )	Preisgr. A199 (m <sup>2</sup> )	Preisgr. A217 (m <sup>2</sup> )	(tiefschwarz) <input type="checkbox"/>
	<b>554001-32020H</b>	<b>554001-38110H</b>	<b>554001-32050H<sup>1</sup></b>	azur aktiv <input type="checkbox"/>
	Preisgr. A217 (m <sup>2</sup> )	Preisgr. A199 (m <sup>2</sup> )	Preisgr. A217 (m <sup>2</sup> )	
	<b>554002-32020H</b>	<b>554002-38110H</b>	<b>554002-32050H</b>	azur hell <input type="checkbox"/>
	Preisgr. A217 (m <sup>2</sup> )	Preisgr. A199 (m <sup>2</sup> )	Preisgr. A217 (m <sup>2</sup> )	
	<b>554003-32020H</b>	<b>554003-38110H</b>	<b>554003-32050H</b>	azur mittel <input type="checkbox"/>
	Preisgr. A217 (m <sup>2</sup> )	Preisgr. A199 (m <sup>2</sup> )	Preisgr. A217 (m <sup>2</sup> )	
	<b>554004-32020H</b>	<b>554004-38110H</b>	<b>554004-32050H<sup>1</sup></b>	azur dunkel <input type="checkbox"/>
	Preisgr. A217 (m <sup>2</sup> )	Preisgr. A199 (m <sup>2</sup> )	Preisgr. A217 (m <sup>2</sup> )	
	<b>554006-32020H</b>	<b>554006-38110H</b>	<b>554006-32050H<sup>1</sup></b>	blau hell <input type="checkbox"/>
	Preisgr. A217 (m <sup>2</sup> )	Preisgr. A199 (m <sup>2</sup> )	Preisgr. A217 (m <sup>2</sup> )	
	<b>554007-32020H</b>	<b>554007-38110H</b>	<b>554007-32050H<sup>1</sup></b>	blau mittel <input type="checkbox"/>
	Preisgr. A217 (m <sup>2</sup> )	Preisgr. A199 (m <sup>2</sup> )	Preisgr. A217 (m <sup>2</sup> )	
	<b>554008-32020H</b>	<b>554008-38110H</b>	<b>554008-32050H<sup>1</sup></b>	blau dunkel <input type="checkbox"/>
	Preisgr. A217 (m <sup>2</sup> )	Preisgr. A199 (m <sup>2</sup> )	Preisgr. A217 (m <sup>2</sup> )	
	<b>554010-32020H</b>	<b>554010-38110H</b>	<b>554010-32050H<sup>1</sup></b>	türkis hell <input type="checkbox"/>
	Preisgr. A217 (m <sup>2</sup> )	Preisgr. A199 (m <sup>2</sup> )	Preisgr. A217 (m <sup>2</sup> )	
	<b>554011-32020H</b>	<b>554011-38110H</b>	<b>554011-32050H<sup>1</sup></b>	türkis mittel <input type="checkbox"/>
	Preisgr. A217 (m <sup>2</sup> )	Preisgr. A199 (m <sup>2</sup> )	Preisgr. A217 (m <sup>2</sup> )	
	<b>554014-32020H</b>	<b>554014-38110H<sup>1</sup></b>	<b>554014-32050H<sup>1</sup></b>	grün hell <input type="checkbox"/>
	Preisgr. A217 (m <sup>2</sup> )	Preisgr. A199 (m <sup>2</sup> )	Preisgr. A217 (m <sup>2</sup> )	
	<b>554015-32020H</b>	<b>554015-38110H<sup>1</sup></b>	<b>554015-32050H<sup>1</sup></b>	grün mittel <input type="checkbox"/>
	Preisgr. A217 (m <sup>2</sup> )	Preisgr. A199 (m <sup>2</sup> )	Preisgr. A217 (m <sup>2</sup> )	
	<b>554016-32020H</b>	<b>554016-38110H</b>	<b>554016-32050H</b>	grün dunkel <input type="checkbox"/>
	Preisgr. A217 (m <sup>2</sup> )	Preisgr. A199 (m <sup>2</sup> )	Preisgr. A217 (m <sup>2</sup> )	
	<b>554019-32020H</b>	<b>554019-38110H</b>	<b>554019-32050H<sup>1</sup></b>	gelb mittel <input type="checkbox"/>
	Preisgr. A217 (m <sup>2</sup> )	Preisgr. A199 (m <sup>2</sup> )	Preisgr. A217 (m <sup>2</sup> )	
	<b>554023-32020H</b>	<b>554023-38110H</b>	<b>554023-32050H</b>	ocker mittel <input type="checkbox"/>
	Preisgr. A217 (m <sup>2</sup> )	Preisgr. A199 (m <sup>2</sup> )	Preisgr. A217 (m <sup>2</sup> )	
	<b>554026-32020H<sup>1</sup></b>	<b>554026-38110H<sup>1</sup></b>	<b>554026-32050H<sup>1</sup></b>	lachs hell <input type="checkbox"/>
	Preisgr. A217 (m <sup>2</sup> )	Preisgr. A199 (m <sup>2</sup> )	Preisgr. A217 (m <sup>2</sup> )	
	<b>554027-32020H</b>	<b>554027-38110H</b>	<b>554027-32050H<sup>1</sup></b>	lachs mittel <input type="checkbox"/>
	Preisgr. A217 (m <sup>2</sup> )	Preisgr. A199 (m <sup>2</sup> )	Preisgr. A217 (m <sup>2</sup> )	
	<b>554031-32020H</b>	<b>554031-38110H</b>	<b>554031-32050H<sup>1</sup></b>	oxidrot mittel <input type="checkbox"/>
	Preisgr. A217 (m <sup>2</sup> )	Preisgr. A199 (m <sup>2</sup> )	Preisgr. A217 (m <sup>2</sup> )	
	<b>554035-32020H</b>	<b>554035-38110H</b>	<b>554035-32050H<sup>1</sup></b>	steingrau mittel <input type="checkbox"/>
	Preisgr. A217 (m <sup>2</sup> )	Preisgr. A199 (m <sup>2</sup> )	Preisgr. A217 (m <sup>2</sup> )	
	<b>554036-32020H</b>	<b>554036-38110H</b>	<b>554036-32050H<sup>1</sup></b>	steingrau dunkel <input type="checkbox"/>
	Preisgr. A217 (m <sup>2</sup> )	Preisgr. A199 (m <sup>2</sup> )	Preisgr. A217 (m <sup>2</sup> )	
	<b>554038-32020H</b>	<b>554038-38110H</b>	<b>554038-32050H</b>	sandgrau hell <input type="checkbox"/>
	Preisgr. A217 (m <sup>2</sup> )	Preisgr. A199 (m <sup>2</sup> )	Preisgr. A217 (m <sup>2</sup> )	
	<b>554039-32020H</b>	<b>554039-38110H</b>	<b>554039-32050H<sup>1</sup></b>	sandgrau mittel <input type="checkbox"/>
	Preisgr. A217 (m <sup>2</sup> )	Preisgr. A199 (m <sup>2</sup> )	Preisgr. A217 (m <sup>2</sup> )	
	<b>554040-32020H</b>	<b>554040-38110H</b>	<b>554040-32050H<sup>1</sup></b>	sandgrau dunkel <input type="checkbox"/>
	Preisgr. A217 (m <sup>2</sup> )	Preisgr. A199 (m <sup>2</sup> )	Preisgr. A217 (m <sup>2</sup> )	
	<b>554119-32020H<sup>1</sup></b>	<b>554119-38110H</b>	<b>554119-32050H<sup>1</sup></b>	neutral 9
	Preisgr. A217 (m <sup>2</sup> )	Preisgr. A199 (m <sup>2</sup> )	Preisgr. A217 (m <sup>2</sup> )	(weißgrau) <input type="checkbox"/>
	<b>554118-32020H</b>	<b>554118-38110H</b>	<b>554118-32050H<sup>1</sup></b>	neutral 8
	Preisgr. A217 (m <sup>2</sup> )	Preisgr. A199 (m <sup>2</sup> )	Preisgr. A217 (m <sup>2</sup> )	(lichtgrau) <input type="checkbox"/>
	<b>554117-32020H</b>	<b>554117-38110H</b>	<b>554117-32050H</b>	neutral 7
	Preisgr. A217 (m <sup>2</sup> )	Preisgr. A199 (m <sup>2</sup> )	Preisgr. A217 (m <sup>2</sup> )	(kieselgrau) <input type="checkbox"/>
	<b>554113-32020H</b>	<b>554113-38110H</b>	<b>554113-32050H</b>	neutral 3
	Preisgr. A217 (m <sup>2</sup> )	Preisgr. A199 (m <sup>2</sup> )	Preisgr. A217 (m <sup>2</sup> )	(asphaltschwarz) <input type="checkbox"/>
	<b>78i-32020H</b>	<b>78i-38110H</b>	<b>78i-32050H<sup>1</sup></b>	kontrastrot <input type="checkbox"/>
	Preisgr. A217 (m <sup>2</sup> )	Preisgr. A199 (m <sup>2</sup> )	Preisgr. A217 (m <sup>2</sup> )	



<sup>2</sup> Gerundete Kanten / Ecken siehe S. 160  
<sup>3</sup> Lieferung als Doppelfliesen; müssen örtlich gebrochen werden.



Trittsicherheit „C“ – gerundete Kanten/Ecken<sup>1/2</sup>

Bodenfliesen



	gerundete Kante	gerundete Ecke	gerundete Kopfkante	gerundete Längskante	gerundete Ecke links	gerundete Ecke rechts
Formatnummer	32025H	32027H	38115H	38116H	38117H	38118H
Nennmaß - cm/in	12,5 x 12,5 / 5 x 5	12,5 x 12,5 / 5 x 5	12,5 x 25 / 5 x 10	12,5 x 25 / 5 x 10	12,5 x 25 / 5 x 10	12,5 x 25 / 5 x 10
Herstellmaß	119 x 119 x 8 mm	119 x 119 x 8 mm	119 x 244 x 8 mm	119 x 244 x 8 mm	119 x 244 x 8 mm	119 x 244 x 8 mm
Oberfläche	strukturiert, seidenmatt	strukturiert, seidenmatt	strukturiert, seidenmatt	strukturiert, seidenmatt	strukturiert, seidenmatt	strukturiert, seidenmatt
m <sup>2</sup> - Stück						
Stück - kg	0,240	0,240	0,490	0,490	0,490	0,490
Paket - Stück	66	66	33	33	33	33
Paket - m <sup>2</sup>						
Paket - kg	15,840	15,840	16,170	16,170	16,170	16,170
Palette - m <sup>2</sup>						
Palette - kg						
Produktnorm	Alb	Alb	Alb	Alb	Alb	Alb
Trittsicherheit	-/C ☒	-/C ☒	-/C ☒	-/C ☒	-/C ☒	-/C ☒
Belastung	2	2	2	2	2	2
neutral 10	81i-32025H	81i-32027H	81i-38115H	81i-38116H	81i-38117H	81i-38118H
(aktivweiß) <input type="checkbox"/>	Preisgr. A410 (St.)	Preisgr. A410 (St.)	Preisgr. A416 (St.)	Preisgr. A416 (St.)	Preisgr. A416 (St.)	Preisgr. A416 (St.)
neutral 1	554111-32025H	554111-32027H	554111-38115H	554111-38116H	554111-38117H	554111-38118H
(tiefschwarz) <input type="checkbox"/>	Preisgr. A410 (St.)	Preisgr. A410 (St.)	Preisgr. A416 (St.)	Preisgr. A416 (St.)	Preisgr. A416 (St.)	Preisgr. A416 (St.)
azur aktiv	554001-32025H	554001-32027H	554001-38115H	554001-38116H	554001-38117H	554001-38118H
<input type="checkbox"/>	Preisgr. A410 (St.)	Preisgr. A410 (St.)	Preisgr. A416 (St.)	Preisgr. A416 (St.)	Preisgr. A416 (St.)	Preisgr. A416 (St.)
azur hell	554002-32025H	554002-32027H	554002-38115H	554002-38116H	554002-38117H	554002-38118H
<input type="checkbox"/>	Preisgr. A410 (St.)	Preisgr. A410 (St.)	Preisgr. A416 (St.)	Preisgr. A416 (St.)	Preisgr. A416 (St.)	Preisgr. A416 (St.)



	gerundete Kante	gerundete Ecke				
Formatnummer	32055H	32057H				
Nennmaß - cm/in	25 x 25 / 10 x 10	25 x 25 / 10 x 10				
Herstellmaß	244 x 244 x 8 mm	244 x 244 x 8 mm				
Oberfläche	strukturiert, seidenmatt	strukturiert, seidenmatt				
m <sup>2</sup> - Stück						
Stück - kg	1,060	1,060				
Paket - Stück	14	14				
Paket - m <sup>2</sup>						
Paket - kg	14,840	14,840				
Palette - m <sup>2</sup>						
Palette - kg						
Produktnorm	Alb	Alb				
Trittsicherheit	-/C ☒	-/C ☒				
Belastung	2	2				
neutral 10	81i-32055H	81i-32057H				
(aktivweiß) <input type="checkbox"/>	Preisgr. A434 (St.)	Preisgr. A434 (St.)				
neutral 1	554111-32055H	554111-32057H				
(tiefschwarz) <input type="checkbox"/>	Preisgr. A434 (St.)	Preisgr. A434 (St.)				
azur aktiv	554001-32055H	554001-32057H				
<input type="checkbox"/>	Preisgr. A434 (St.)	Preisgr. A434 (St.)				
azur hell	554002-32055H	554002-32057H				
<input type="checkbox"/>	Preisgr. A434 (St.)	Preisgr. A434 (St.)				



Gerundete Kanten



Grundformat-Nr. statt Endziffer 0 Endziffer ...	... 7 = Ecke links	... 8 = Ecke rechts	gerundete Kanten	Beispiel: Grundformat-Nr. 38110 = 119 x 244 x 6 mm, Format-Nr. 38117 = gerundete Ecke links
---	--------------------	---------------------	------------------	---





Oasia Hotel, Singapur / Architekt: WOHA Architects + Patricia Urquiola / Serien: Chroma non-slip, Chroma / Foto: Infinitude





Bybadet, Alesund, Norwegen / Architekt: Invit Arkitekter AS / Foto: Tove Lauluten







R10/A R10/B R11/B



Quantum



926  
weiß / neutral 10 (aktivweiß)



555023  
ocker mittel

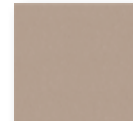

Boden-/Wandfliese  
12,5 x 12,5 cm, eben, R10/A



555118  
neutral 8 (lichtgrau)



555036  
steingrau dunkel



555035  
steingrau mittel



555117  
neutral 7 (kieselgrau)



555040  
sandgrau dunkel



555039  
sandgrau mittel



555038  
sandgrau hell

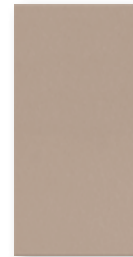

Boden-/Wandfliese  
12,5 x 25 cm, eben, R10/A



555113  
neutral 3 (asphaltschwarz)



918  
schwarz / neutral 1 (tiefschwarz)

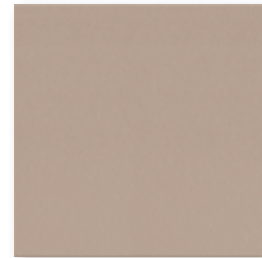

Boden-/Wandfliese  
25 x 25 cm, eben, R10/A

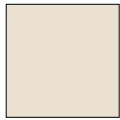

901  
naturweiß

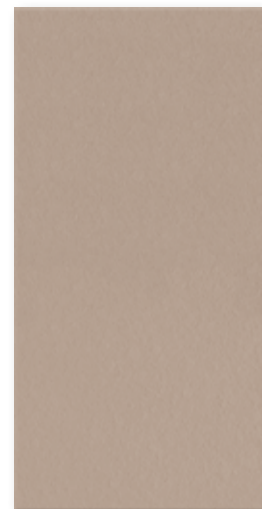

Boden-/Wandfliese  
25 x 50 cm, eben, R10/A

### Rasterprofil

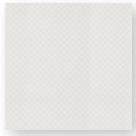

Rasterprofilfliese  
12,5 x 12,5 cm, reliefiert, R11/B

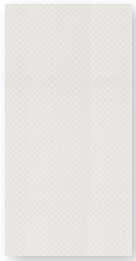

Rasterprofilfliese  
12,5 x 25 cm, reliefiert, R11/B

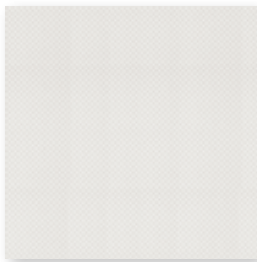

Rasterprofilfliese  
25 x 25 cm, reliefiert, R11/B

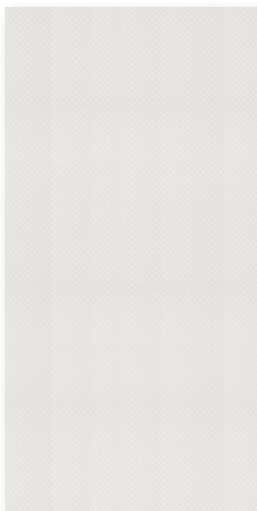

Rasterprofilfliese  
25 x 50 cm, reliefiert, R11/B

### Duschtassensystem

Duschtassensystem  
Ecke (einteilig)  
12,5 x 12,5 cm, eben, R10/B

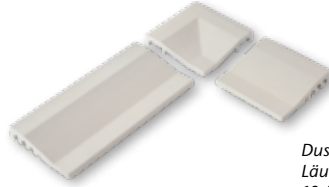

Duschtassensystem  
Läufer  
12,5 x 12,5 cm  
eben, R10/B

Duschtassensystem  
Läufer  
25 x 12,5 cm  
eben, R10/B

Hohlkehlsocbel, r = 12 mm  
25 x 12,5 cm, eben



Innenecke, eben

Außenecke, eben

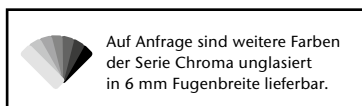

Auf Anfrage sind weitere Farben  
der Serie Chroma unglasiert  
in 6 mm Fugenbreite lieferbar.

Quantum

Boden-/Wandfliesen

12,5 x 12,5 cm<sup>3</sup>



12,5 x 25 cm



25 x 25 cm



25 x 50 cm<sup>1/2/4</sup>

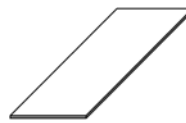

Formatnummer	32020H	38110H	32050H	42550HK			
Nennmaß - cm/in	12,5 x 12,5 / 5 x 5	12,5 x 25 / 5 x 10	25 x 25 / 10 x 10	25 x 50 / 10 x 20			
Herstellmaß	119 x 119 x 8 mm	119 x 244 x 8 mm	244 x 244 x 8 mm	244 x 494 x 8 mm			
Oberfläche	eben, seidenmatt	eben, seidenmatt	eben, seidenmatt	eben, seidenmatt			
m <sup>2</sup> - Stück	64,000	32,000	16,000	8,000			
m <sup>2</sup> - kg	15,360	15,680	16,960	17,040			
Paket - Stück	66	33	14	9			
Paket - m <sup>2</sup>	1,031	1,031	0,875	1,125			
Paket - kg	15,840	16,170	14,840	19,170			
Palette - m <sup>2</sup>	86,625	86,625	70,875	40,500			
Palette - kg	1.330,560	1.358,280	1.202,040	690,120			
Produktnorm	Alb	Alb	Alb	Alb			
Trittsicherheit	R10/A	R10/A	R10/A	R10/A			
Belastung	2	2	2	2			
neutral 10 (aktivweiß) <input type="checkbox"/>	<b>926i-32020H</b> Preisgr. A166 (m <sup>2</sup> )	<b>926i-38110H</b> Preisgr. A166 (m <sup>2</sup> )	<b>926i-32050H</b> Preisgr. A166 (m <sup>2</sup> )	<b>926i-42550HK</b> Preisgr. A178 (m <sup>2</sup> )			
neutral 1 (tiefschwarz) <input type="checkbox"/>	<b>918i-32020H</b> Preisgr. A166 (m <sup>2</sup> )	<b>918i-38110H</b> Preisgr. A166 (m <sup>2</sup> )	<b>918i-32050H</b> Preisgr. A166 (m <sup>2</sup> )	<b>918i-42550HK</b> Preisgr. A178 (m <sup>2</sup> )			
ocker mittel <input type="checkbox"/>	<b>S55023-32020H<sup>2/4</sup></b> Preisgr. A166 (m <sup>2</sup> )	<b>S55023-38110H<sup>2/4</sup></b> Preisgr. A166 (m <sup>2</sup> )	<b>S55023-32050H<sup>2/4</sup></b> Preisgr. A166 (m <sup>2</sup> )	<b>S55023-42550HK</b> Preisgr. A178 (m <sup>2</sup> )			
steingrau mittel <input type="checkbox"/>	<b>S55035-32020H<sup>2/4</sup></b> Preisgr. A166 (m <sup>2</sup> )	<b>S55035-38110H<sup>2/4</sup></b> Preisgr. A166 (m <sup>2</sup> )	<b>S55035-32050H<sup>2/4</sup></b> Preisgr. A166 (m <sup>2</sup> )	<b>S55035-42550HK</b> Preisgr. A178 (m <sup>2</sup> )			
steingrau dunkel <input type="checkbox"/>	<b>S55036-32020H<sup>2/4</sup></b> Preisgr. A166 (m <sup>2</sup> )	<b>S55036-38110H<sup>2/4</sup></b> Preisgr. A166 (m <sup>2</sup> )	<b>S55036-32050H<sup>2/4</sup></b> Preisgr. A166 (m <sup>2</sup> )	<b>S55036-42550HK</b> Preisgr. A178 (m <sup>2</sup> )			
sandgrau hell <input type="checkbox"/>	<b>S55038-32020H<sup>2/4</sup></b> Preisgr. A166 (m <sup>2</sup> )	<b>S55038-38110H<sup>2/4</sup></b> Preisgr. A166 (m <sup>2</sup> )	<b>S55038-32050H<sup>2/4</sup></b> Preisgr. A166 (m <sup>2</sup> )	<b>S55038-42550HK</b> Preisgr. A178 (m <sup>2</sup> )			
sandgrau mittel <input type="checkbox"/>	<b>S55039-32020H<sup>2/4</sup></b> Preisgr. A166 (m <sup>2</sup> )	<b>S55039-38110H<sup>2/4</sup></b> Preisgr. A166 (m <sup>2</sup> )	<b>S55039-32050H<sup>2/4</sup></b> Preisgr. A166 (m <sup>2</sup> )	<b>S55039-42550HK</b> Preisgr. A178 (m <sup>2</sup> )			
sandgrau dunkel <input type="checkbox"/>	<b>S55040-32020H<sup>2/4</sup></b> Preisgr. A166 (m <sup>2</sup> )	<b>S55040-38110H<sup>2/4</sup></b> Preisgr. A166 (m <sup>2</sup> )	<b>S55040-32050H<sup>2/4</sup></b> Preisgr. A166 (m <sup>2</sup> )	<b>S55040-42550HK</b> Preisgr. A178 (m <sup>2</sup> )			
neutral 3 (asphaltschwarz) <input type="checkbox"/>	<b>S55113-32020H<sup>2/4</sup></b> Preisgr. A166 (m <sup>2</sup> )	<b>S55113-38110H<sup>2/4</sup></b> Preisgr. A166 (m <sup>2</sup> )	<b>S55113-32050H<sup>2/4</sup></b> Preisgr. A166 (m <sup>2</sup> )	<b>S55113-42550HK</b> Preisgr. A178 (m <sup>2</sup> )			
neutral 7 (kieselgrau) <input type="checkbox"/>	<b>S55117-32020H<sup>2/4</sup></b> Preisgr. A166 (m <sup>2</sup> )	<b>S55117-38110H<sup>2/4</sup></b> Preisgr. A166 (m <sup>2</sup> )	<b>S55117-32050H<sup>2/4</sup></b> Preisgr. A166 (m <sup>2</sup> )	<b>S55117-42550HK</b> Preisgr. A178 (m <sup>2</sup> )			
neutral 8 (lichtgrau) <input type="checkbox"/>	<b>S55118-32020H<sup>2/4</sup></b> Preisgr. A166 (m <sup>2</sup> )	<b>S55118-38110H<sup>2/4</sup></b> Preisgr. A166 (m <sup>2</sup> )	<b>S55118-32050H<sup>2/4</sup></b> Preisgr. A166 (m <sup>2</sup> )	<b>S55118-42550HK</b> Preisgr. A178 (m <sup>2</sup> )			
naturweiß <input type="checkbox"/>	<b>901i-32020H</b> Preisgr. A166 (m <sup>2</sup> )	<b>901i-38110H</b> Preisgr. A166 (m <sup>2</sup> )	<b>901i-32050H</b> Preisgr. A166 (m <sup>2</sup> )	<b>901i-42550HK</b> Preisgr. A178 (m <sup>2</sup> )			

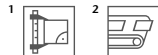

<sup>3</sup> Lieferung als Doppelfliesen; müssen örtlich gebrochen werden.

<sup>4</sup> Mindestmenge: 200 m<sup>2</sup>

## Quantum

### Bodenfliesen

12,5 x 12,5 cm<sup>3</sup>



12,5 x 25 cm

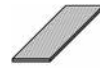

25 x 25 cm



25 x 50 cm<sup>1/2/4</sup>

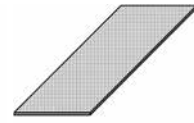

	Rasterprofilfliese	Rasterprofilfliese	Rasterprofilfliese	Rasterprofilfliese	
	32100H	34090H	32080H	42580HK	Formatnummer
	12,5 x 12,5 / 5 x 5	12,5 x 25 / 5 x 10	25 x 25 / 10 x 10	25 x 50 / 10 x 20	Nennmaß - cm/in
	119 x 119 x 8 mm	119 x 244 x 8 mm	244 x 244 x 8 mm	244 x 494 x 8 mm	Herstellmaß
	reliefiert, seidenmatt	reliefiert, seidenmatt	reliefiert, seidenmatt	reliefiert, seidenmatt	Oberfläche
	64,000	32,000	16,000	8,000	m <sup>2</sup> - Stück
	15,360	15,360	16,800	17,040	m <sup>2</sup> - kg
	66	33	14	9	Paket - Stück
	1,031	1,031	0,875	1,125	Paket - m <sup>2</sup>
	15,840	15,840	14,700	19,170	Paket - kg
	86,625	86,625	70,875	40,500	Palette - m <sup>2</sup>
	1.330,560	1.330,560	1.190,700	690,120	Palette - kg
	Alb	Alb	Alb	Alb	Produktnorm
	R11/B	R11/B	R11/B	R11/B	Trittsicherheit
	2	2	2	2	Belastung
	<b>926i-32100H</b>	<b>926i-34090H</b>	<b>926i-32080H</b>	<b>926i-42580HK</b>	neutral 10
	Preisgr. A178 (m <sup>2</sup> )	Preisgr. A178 (m <sup>2</sup> )	Preisgr. A178 (m <sup>2</sup> )	Preisgr. A196 (m <sup>2</sup> )	(aktivweiß) <input type="checkbox"/>
	<b>918i-32100H</b>	<b>918i-34090H</b>	<b>918i-32080H</b>	<b>918i-42580HK</b>	neutral 1
	Preisgr. A178 (m <sup>2</sup> )	Preisgr. A178 (m <sup>2</sup> )	Preisgr. A178 (m <sup>2</sup> )	Preisgr. A196 (m <sup>2</sup> )	(tiefschwarz) <input type="checkbox"/>
	<i>555023-32100H<sup>2/4</sup></i>	<i>555023-34090H<sup>2/4</sup></i>	<i>555023-32080H<sup>2/4</sup></i>	<i>555023-42580HK</i>	ocker mittel <input type="checkbox"/>
	Preisgr. A178 (m <sup>2</sup> )	Preisgr. A178 (m <sup>2</sup> )	Preisgr. A178 (m <sup>2</sup> )	Preisgr. A196 (m <sup>2</sup> )	<input type="checkbox"/>
	<i>555035-32100H<sup>2/4</sup></i>	<i>555035-34090H<sup>2/4</sup></i>	<i>555035-32080H<sup>2/4</sup></i>	<i>555035-42580HK</i>	steingrau mittel <input type="checkbox"/>
	Preisgr. A178 (m <sup>2</sup> )	Preisgr. A178 (m <sup>2</sup> )	Preisgr. A178 (m <sup>2</sup> )	Preisgr. A196 (m <sup>2</sup> )	<input type="checkbox"/>
	<i>555036-32100H<sup>2/4</sup></i>	<i>555036-34090H<sup>2/4</sup></i>	<i>555036-32080H<sup>2/4</sup></i>	<i>555036-42580HK</i>	steingrau dunkel <input type="checkbox"/>
	Preisgr. A178 (m <sup>2</sup> )	Preisgr. A178 (m <sup>2</sup> )	Preisgr. A178 (m <sup>2</sup> )	Preisgr. A196 (m <sup>2</sup> )	<input type="checkbox"/>
	<i>555038-32100H<sup>2/4</sup></i>	<i>555038-34090H<sup>2/4</sup></i>	<i>555038-32080H<sup>2/4</sup></i>	<i>555038-42580HK</i>	sandgrau hell <input type="checkbox"/>
	Preisgr. A178 (m <sup>2</sup> )	Preisgr. A178 (m <sup>2</sup> )	Preisgr. A178 (m <sup>2</sup> )	Preisgr. A196 (m <sup>2</sup> )	<input type="checkbox"/>
	<i>555039-32100H<sup>2/4</sup></i>	<i>555039-34090H<sup>2/4</sup></i>	<i>555039-32080H<sup>2/4</sup></i>	<i>555039-42580HK</i>	sandgrau mittel <input type="checkbox"/>
	Preisgr. A178 (m <sup>2</sup> )	Preisgr. A178 (m <sup>2</sup> )	Preisgr. A178 (m <sup>2</sup> )	Preisgr. A196 (m <sup>2</sup> )	<input type="checkbox"/>
	<i>555040-32100H<sup>2/4</sup></i>	<i>555040-34090H<sup>2/4</sup></i>	<i>555040-32080H<sup>2/4</sup></i>	<i>555040-42580HK</i>	sandgrau dunkel <input type="checkbox"/>
	Preisgr. A178 (m <sup>2</sup> )	Preisgr. A178 (m <sup>2</sup> )	Preisgr. A178 (m <sup>2</sup> )	Preisgr. A196 (m <sup>2</sup> )	<input type="checkbox"/>
	<i>555113-32100H<sup>2/4</sup></i>	<i>555113-34090H<sup>2/4</sup></i>	<i>555113-32080H<sup>2/4</sup></i>	<i>555113-42580HK</i>	neutral 3
	Preisgr. A178 (m <sup>2</sup> )	Preisgr. A178 (m <sup>2</sup> )	Preisgr. A178 (m <sup>2</sup> )	Preisgr. A196 (m <sup>2</sup> )	(asphaltschwarz) <input type="checkbox"/>
	<i>555117-32100H<sup>2/4</sup></i>	<i>555117-34090H<sup>2/4</sup></i>	<i>555117-32080H<sup>2/4</sup></i>	<i>555117-42580HK</i>	neutral 7
	Preisgr. A178 (m <sup>2</sup> )	Preisgr. A178 (m <sup>2</sup> )	Preisgr. A178 (m <sup>2</sup> )	Preisgr. A196 (m <sup>2</sup> )	(kieselgrau) <input type="checkbox"/>
	<i>555118-32100H<sup>2/4</sup></i>	<i>555118-34090H<sup>2/4</sup></i>	<i>555118-32080H<sup>2/4</sup></i>	<i>555118-42580HK</i>	neutral 8
	Preisgr. A178 (m <sup>2</sup> )	Preisgr. A178 (m <sup>2</sup> )	Preisgr. A178 (m <sup>2</sup> )	Preisgr. A196 (m <sup>2</sup> )	(lichtgrau) <input type="checkbox"/>
	<b>901i-32100H</b>	<b>901i-34090H</b>	<b>901i-32080H</b>	<b>901i-42580HK</b>	naturweiß <input type="checkbox"/>
	Preisgr. A178 (m <sup>2</sup> )	Preisgr. A178 (m <sup>2</sup> )	Preisgr. A178 (m <sup>2</sup> )	Preisgr. A196 (m <sup>2</sup> )	<input type="checkbox"/>



<sup>3</sup> Lieferung als Doppelfliesen; müssen örtlich gebrochen werden.

<sup>4</sup> Mindestmenge: 200 m<sup>2</sup>



Quantum

Duschtassensystem<sup>2</sup>

12,5 x 25 cm



12,5 x 12,5 cm



12,5 x 12,5 cm



Schwallkante 10 mm  
Läufer

Schwallkante 10 mm  
Läufer

Ecke

Formatnummer	27182H	27180H	27181H
Nennmaß - cm/in	12,5 x 25 / 5 x 10	12,5 x 12,5 / 5 x 5	12,5 x 12,5 / 5 x 5
Herstellmaß	119 x 244 x 18/8 mm	119 x 119 x 18/8 mm	119 x 119 x 18/8 mm
Oberfläche	eben, seidenmatt	eben, seidenmatt	eben, seidenmatt
m - Stück	4,000	8,000	
m/St. - kg	2,720/m	2,720/m	0,500/Stück
Paket - Stück	22	44	12
Paket - m	5,500	5,500	
Paket - kg	14,960	14,960	6,000
Palette - m			
Palette - kg			
Produktnorm	Alb	Alb	Alb
Trittsicherheit	R10/B	R10/B	R10/B
neutral 10	<b>926i-27182H</b>	<b>926i-27180H</b>	<b>926i-27181H</b>
(aktivweiß) <input type="checkbox"/>	Preisgr. A506 (St.)	Preisgr. A455 (St.)	Preisgr. A489 (St.)
neutral 1	<b>918i-27182H</b>	<b>918i-27180H</b>	<b>918i-27181H</b>
(tiefschwarz) <input type="checkbox"/>	Preisgr. A506 (St.)	Preisgr. A455 (St.)	Preisgr. A489 (St.)
ocker mittel	555023-27182H <sup>1</sup>	555023-27180H <sup>1</sup>	555023-27181H <sup>1</sup>
<input type="checkbox"/>	Preisgr. A506 (St.)	Preisgr. A455 (St.)	Preisgr. A489 (St.)
steingrau mittel	555035-27182H <sup>1</sup>	555035-27180H <sup>1</sup>	555035-27181H <sup>1</sup>
<input type="checkbox"/>	Preisgr. A506 (St.)	Preisgr. A455 (St.)	Preisgr. A489 (St.)
steingrau dunkel	555036-27182H <sup>1</sup>	555036-27180H <sup>1</sup>	555036-27181H <sup>1</sup>
<input type="checkbox"/>	Preisgr. A506 (St.)	Preisgr. A455 (St.)	Preisgr. A489 (St.)
sandgrau hell	555038-27182H <sup>1</sup>	555038-27180H <sup>1</sup>	555038-27181H <sup>1</sup>
<input type="checkbox"/>	Preisgr. A506 (St.)	Preisgr. A455 (St.)	Preisgr. A489 (St.)
sandgrau mittel	555039-27182H <sup>1</sup>	555039-27180H <sup>1</sup>	555039-27181H <sup>1</sup>
<input type="checkbox"/>	Preisgr. A506 (St.)	Preisgr. A455 (St.)	Preisgr. A489 (St.)
sandgrau dunkel	555040-27182H <sup>1</sup>	555040-27180H <sup>1</sup>	555040-27181H <sup>1</sup>
<input type="checkbox"/>	Preisgr. A506 (St.)	Preisgr. A455 (St.)	Preisgr. A489 (St.)
neutral 3	555113-27182H <sup>1</sup>	555113-27180H <sup>1</sup>	555113-27181H <sup>1</sup>
(asphalt-schwarz) <input type="checkbox"/>	Preisgr. A506 (St.)	Preisgr. A455 (St.)	Preisgr. A489 (St.)
neutral 7	555117-27182H <sup>1</sup>	555117-27180H <sup>1</sup>	555117-27181H <sup>1</sup>
(kieselgrau) <input type="checkbox"/>	Preisgr. A506 (St.)	Preisgr. A455 (St.)	Preisgr. A489 (St.)
neutral 8	555118-27182H <sup>1</sup>	555118-27180H <sup>1</sup>	555118-27181H <sup>1</sup>
(lichtgrau) <input type="checkbox"/>	Preisgr. A506 (St.)	Preisgr. A455 (St.)	Preisgr. A489 (St.)
naturweiß	<b>901i-27182H</b>	<b>901i-27180H</b>	<b>901i-27181H</b>
<input type="checkbox"/>	Preisgr. A506 (St.)	Preisgr. A455 (St.)	Preisgr. A489 (St.)



<sup>2</sup> Details siehe S. 295



## Quantum

### Sicherheitsriemchen<sup>1/2</sup>

6,2 x 25 cm



Längskante  
gerundet

### Sockelsysteme<sup>1</sup>

7,9 x 25 cm



12,5 x 25 cm<sup>3</sup>



Hohlkehlsystem,  
r = 12 mm

Außenecke  
Gehrungspaar

Innenecke  
Gehrungspaar

Längskante gerundet	Sockelleiste	Hohlkehlsystem, r = 12 mm	Außenecke Gehrungspaar	Innenecke Gehrungspaar	
34306H	34020H	37080	37081	37082	Formatnummer
6,2 x 25 / 2 1/2 x 10	7,9 x 25 / 3 1/8 x 10	12,5 x 25 / 5 x 10			Nennmaß - cm/in
56 x 244 x 8 mm	73 x 244 x 8 mm	125 x 244/12 x 8 mm	(2x) 131 x 125/12 x 8 mm	(2x) 119 x 125/12 x 8 mm	Herstellmaß
gerillt, seidenmatt	eben, seidenmatt	eben, seidenmatt	eben, seidenmatt	eben, seidenmatt	Oberfläche
4,000	4,000	4,000			m - Stück
0,800/m	1,160/m	2,520/m	0,600/Paar	0,400/Paar	m/Paar - kg
66 Stück	33 Stück	20 Stück	10 Paar	10 Paar	Paket - St./Paar
16,500	8,250	5,000			Paket - m
13,200	9,570	12,600	6,000	4,000	Paket - kg
					Palette - m
					Palette - kg
Alb	Alb	Alb	Alb	Alb	Produktnorm
-/C					Trittsicherheit
	<b>926i-34020H</b>	<b>926-37080</b>	<b>926-37081</b>	<b>926-37082</b>	neutral 10
	Preisgr. A410 (St.)	Preisgr. A423 (St.)	Preisgr. A455 (Paar)	Preisgr. A455 (Paar)	(aktivweiß) <input type="checkbox"/> VO
	<b>918i-34020H</b>	<b>918-37080</b>	<b>918-37081</b>	<b>918-37082</b>	neutral 1
	Preisgr. A410 (St.)	Preisgr. A423 (St.)	Preisgr. A455 (Paar)	Preisgr. A455 (Paar)	(tiefschwarz) <input type="checkbox"/> VO
	<b>901i-34020H</b>	<b>901-37080</b>	<b>901-37081</b>	<b>901-37082</b>	naturweiß <input type="checkbox"/> VO
	Preisgr. A410 (St.)	Preisgr. A423 (St.)	Preisgr. A455 (Paar)	Preisgr. A455 (Paar)	



<sup>1</sup> Besonders geeignet zur trittsicheren und deutlich wahrnehmbaren Gestaltung von (Treppen-)Kanten.

<sup>3</sup> Hohlkehlsockelsystem fällt unter die DIN EN 14411, Gruppe Alb, glasiert (GL)







## Farbenfroh und flexibel

Die speziell für Plural entwickelte Farbpalette umfasst 50 aufeinander abgestimmte Farben. Ob glasiert oder unglasiert, Steingut, Steinzeug oder Feinsteinzeug – die schmale 3 mm-Fuge ist bei Plural ebenso Standard wie die schadstoffabbauende Veredelung Hytect und die Ausführung in verschiedenen Trittsicherheiten. Plural ist so vielseitig im Innen- und Außenbereich einsetzbar: von der Fassade bis zum Boden, von der U-Bahnstation bis zur Wellnesslandschaft.

Meerbad Meerbusch, Meerbusch, Deutschland / Architekt: Planteam Ruhr, Gelsenkirchen, Deutschland / Serien: Beckenkopfsystem Wiesbaden  
Plural Steinzeug, Plural non-slip / Foto: Jochen Stüber

FARBSYSTEM UNICOLOR – Vom Farb- zum Möglichkeitsraum



Kontrastfarben

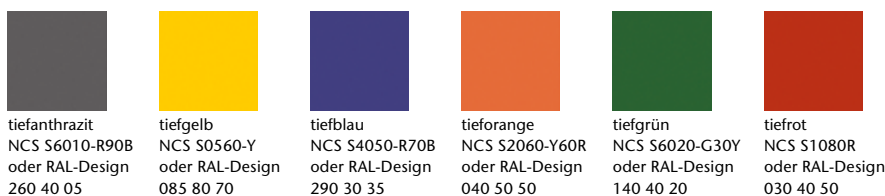

ocker aktiv NCS S 3050-Y40R	lachs aktiv NCS S 4040-Y70R	oxidrot aktiv NCS S 4050-Y90R	steingrau aktiv NCS S 5030-Y90R	sandgrau aktiv NCS S 7010-Y90R
ocker hell NCS S 3030-Y20R	lachs hell NCS S 1515-Y50R	oxidrot hell NCS S 2010-Y80R	steingrau hell NCS S 2502-R	sandgrau hell NCS S 1502-Y
ocker mittel NCS S 3030-Y30R	lachs mittel NCS S 2020-Y50R	oxidrot mittel NCS S 3020-Y80R	steingrau mittel NCS S 3502-R oder RAL 7036	sandgrau mittel NCS S 3005-Y50R
ocker dunkel NCS S 4030-Y50R	lachs dunkel NCS S 3040-Y60R	oxidrot dunkel NCS S 5020-Y80R	steingrau dunkel NCS S 6005-Y80R	sandgrau dunkel NCS S 6010-Y50R
<b>ocker</b>	<b>lachs</b>	<b>oxidrot</b>	<b>steingrau</b>	<b>sandgrau</b>
neutral 5 (basaltgrau) NCS S 5502-B oder RAL 7046	neutral 4 (graphitschwarz) NCS S 6000-N oder RAL 7037	neutral 3 (asphaltschwarz) NCS S 6500-N	neutral 2 (anthrazit) NCS S 7500-N oder RAL 7015	neutral 1 (tiefschwarz) NCS S 9000-N oder RAL 9017



1120/1121  
neutral 10 (aktivweiß)



1119  
neutral 9 (weißgrau)



1118  
neutral 8 (lichtgrau)



1117  
neutral 7 (kieselgrau)



1116  
neutral 6 (perlgrau)



1115  
neutral 5 (basaltgrau)



1114  
neutral 4 (graphitschwarz)



1113  
neutral 3 (asphaltschwarz)



1112  
neutral 2 (anthrazit)



1111  
neutral 1 (tiefschwarz)



1004  
azur dunkel



1003  
azur mittel



1002  
azur hell



1001  
azur aktiv



1008  
blau dunkel



1007  
blau mittel

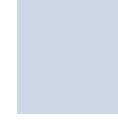

1006  
blau hell



1005  
blau aktiv



1012  
türkis dunkel



1011  
türkis mittel



1010  
türkis hell



1009  
türkis aktiv



1016  
grün dunkel



1015  
grün mittel



1014  
grün hell



1013  
grün aktiv



1020  
gelb dunkel



1019  
gelb mittel



1018  
gelb hell



1017  
gelb aktiv



1024  
ocker dunkel



1023  
ocker mittel



1022  
ocker hell



1021  
ocker aktiv



1028  
lachs dunkel



1027  
lachs mittel



1026  
lachs hell



1025  
lachs aktiv



1032  
oxidrot dunkel



1031  
oxidrot mittel



1030  
oxidrot hell



1029  
oxidrot aktiv



1036  
steingrau dunkel



1035  
steingrau mittel



1034  
steingrau hell



1033  
steingrau aktiv



1040  
sandgrau dunkel



1039  
sandgrau mittel



1038  
sandgrau hell



1037  
sandgrau aktiv

Formate Steingut



Wandfliese 10 x 20 cm, eben



Wandfliese 15 x 15 cm, eben



Wandfliese 20 x 20 cm, eben



Wandfliese 30 x 60 cm, eben



Wandfliese 10 x 30 cm, eben



Wandfliese 15 x 30 cm, eben



Wandfliese 20 x 40 cm, eben



Wandfliese 10 x 40 cm, eben



Wandfliese 10 x 60 cm, eben

Wandfliesen

10 x 20 cm



10 x 30 cm



10 x 40 cm



10 x 60 cm



15 x 15 cm<sup>2/3</sup>



15 x 15 cm<sup>2</sup>



15 x 30 cm<sup>2</sup>



Nennmaß - cm/in	10 x 20 / 4 x 8	10 x 30 / 4 x 12	10 x 40 / 4 x 16	10 x 60 / 4 x 24	15 x 15 / 6 x 6	15 x 15 / 6 x 6	15 x 30 / 6 x 12
Herstellmaß	97 x 197 x 6,5 mm	97 x 297 x 9 mm	97 x 397 x 7,5 mm	97 x 597 x 9 mm	147 x 147 x 6,5 mm	147 x 147 x 6,5 mm	147 x 297 x 6,5 mm
Oberfläche	seidenmatt, OP-geeig.	seidenmatt, OP-geeig.	seidenmatt, OP-geeig.	seidenmatt, OP-geeig.	glänzend	seidenmatt, OP-geeig.	seidenmatt, OP-geeig.
m <sup>2</sup> - Stück	50,000	33,333	25,000	16,667	44,000	44,000	22,222
m <sup>2</sup> - kg	11,050	14,100	13,375	14,084	10,780	10,780	10,622
Paket - Stück	33	16	12	16	44	44	24
Paket - m <sup>2</sup>	0,660	0,480	0,480	0,960	1,000	1,000	1,080
Paket - kg	7,293	6,768	6,420	13,520	10,780	10,780	11,472
Palette - m <sup>2</sup>	59,400	65,281	46,080	38,399	100,000	100,000	91,801
Palette - kg	656,370	920,448	616,320	540,800	1.078,000	1.078,000	975,120
Produktnorm	BIII	BIII	BIII	BIII	BIII	BIII	BIII
neutral 10 (aktivweiß glzd.)	<b>120-1121H<sup>3</sup></b> Preisgr. A157 (m <sup>2</sup> )	<b>113-1121H<sup>3</sup></b> Preisgr. A121 (m <sup>2</sup> )	<b>140-1121H<sup>3</sup></b> Preisgr. A121 (m <sup>2</sup> )	<b>160-1121H<sup>3</sup></b> Preisgr. A154 (m <sup>2</sup> )	<b>115-1121H<sup>3</sup></b> Preisgr. A70 (m <sup>2</sup> )		<b>130-1121H<sup>3</sup></b> Preisgr. A100 (m <sup>2</sup> )
neutral 10 (aktivweiß)	<b>120-1120H</b> Preisgr. A157 (m <sup>2</sup> )	<b>113-1120H</b> Preisgr. A121 (m <sup>2</sup> )	<b>140-1120H</b> Preisgr. A121 (m <sup>2</sup> )	<b>160-1120H</b> Preisgr. A154 (m <sup>2</sup> )		<b>116-1120H</b> Preisgr. A70 (m <sup>2</sup> )	<b>130-1120H</b> Preisgr. A100 (m <sup>2</sup> )
neutral 9 (weißgrau)	<b>120-1119H</b> Preisgr. A178 (m <sup>2</sup> )	<b>113-1119H<sup>1</sup></b> Preisgr. A169 (m <sup>2</sup> )	<b>140-1119H</b> Preisgr. A148 (m <sup>2</sup> )	<b>160-1119H</b> Preisgr. A169 (m <sup>2</sup> )	<b>115-1119H</b> Preisgr. A94 (m <sup>2</sup> )	<b>116-1119H</b> Preisgr. A94 (m <sup>2</sup> )	<b>130-1119H</b> Preisgr. A121 (m <sup>2</sup> )
neutral 8 (lichtgrau)	<b>120-1118H<sup>1</sup></b> Preisgr. A211 (m <sup>2</sup> )	<b>113-1118H<sup>1</sup></b> Preisgr. A169 (m <sup>2</sup> )	<b>140-1118H<sup>1</sup></b> Preisgr. A169 (m <sup>2</sup> )	<b>160-1118H<sup>1</sup></b> Preisgr. A199 (m <sup>2</sup> )	<b>115-1118H<sup>1</sup></b> Preisgr. A121 (m <sup>2</sup> )	<b>116-1118H</b> Preisgr. A70 (m <sup>2</sup> )	<b>130-1118H<sup>1</sup></b> Preisgr. A148 (m <sup>2</sup> )
neutral 7 (kieselgrau)	<b>120-1117H</b> Preisgr. A178 (m <sup>2</sup> )	<b>113-1117H<sup>1</sup></b> Preisgr. A169 (m <sup>2</sup> )	<b>140-1117H</b> Preisgr. A148 (m <sup>2</sup> )	<b>160-1117H</b> Preisgr. A169 (m <sup>2</sup> )	<b>115-1117H</b> Preisgr. A94 (m <sup>2</sup> )	<b>116-1117H</b> Preisgr. A94 (m <sup>2</sup> )	<b>130-1117H</b> Preisgr. A121 (m <sup>2</sup> )
neutral 6 (perlgrau)	<b>120-1116H<sup>1</sup></b> Preisgr. A211 (m <sup>2</sup> )	<b>113-1116H<sup>1</sup></b> Preisgr. A169 (m <sup>2</sup> )	<b>140-1116H<sup>1</sup></b> Preisgr. A169 (m <sup>2</sup> )	<b>160-1116H<sup>1</sup></b> Preisgr. A199 (m <sup>2</sup> )	<b>115-1116H<sup>1</sup></b> Preisgr. A121 (m <sup>2</sup> )	<b>116-1116H</b> Preisgr. A94 (m <sup>2</sup> )	<b>130-1116H<sup>1</sup></b> Preisgr. A148 (m <sup>2</sup> )
neutral 5 (basaltgrau)	<b>120-1115H</b> Preisgr. A178 (m <sup>2</sup> )	<b>113-1115H<sup>1</sup></b> Preisgr. A169 (m <sup>2</sup> )	<b>140-1115H</b> Preisgr. A148 (m <sup>2</sup> )	<b>160-1115H</b> Preisgr. A169 (m <sup>2</sup> )	<b>115-1115H</b> Preisgr. A94 (m <sup>2</sup> )	<b>116-1115H</b> Preisgr. A94 (m <sup>2</sup> )	<b>130-1115H</b> Preisgr. A121 (m <sup>2</sup> )
neutral 4 (graphitschwarz)	<b>120-1114H<sup>1</sup></b> Preisgr. A211 (m <sup>2</sup> )	<b>113-1114H<sup>1</sup></b> Preisgr. A169 (m <sup>2</sup> )	<b>140-1114H<sup>1</sup></b> Preisgr. A169 (m <sup>2</sup> )	<b>160-1114H<sup>1</sup></b> Preisgr. A199 (m <sup>2</sup> )	<b>115-1114H<sup>1</sup></b> Preisgr. A121 (m <sup>2</sup> )	<b>116-1114H</b> Preisgr. A94 (m <sup>2</sup> )	<b>130-1114H<sup>1</sup></b> Preisgr. A148 (m <sup>2</sup> )
neutral 3 (asphaltschwarz)	<b>120-1113H</b> Preisgr. A178 (m <sup>2</sup> )	<b>113-1113H<sup>1</sup></b> Preisgr. A169 (m <sup>2</sup> )	<b>140-1113H</b> Preisgr. A148 (m <sup>2</sup> )	<b>160-1113H</b> Preisgr. A169 (m <sup>2</sup> )	<b>115-1113H</b> Preisgr. A94 (m <sup>2</sup> )	<b>116-1113H</b> Preisgr. A94 (m <sup>2</sup> )	<b>130-1113H</b> Preisgr. A121 (m <sup>2</sup> )
neutral 2 (anthrazit)	<b>120-1112H<sup>1</sup></b> Preisgr. A211 (m <sup>2</sup> )	<b>113-1112H<sup>1</sup></b> Preisgr. A169 (m <sup>2</sup> )	<b>140-1112H<sup>1</sup></b> Preisgr. A169 (m <sup>2</sup> )	<b>160-1112H<sup>1</sup></b> Preisgr. A199 (m <sup>2</sup> )	<b>115-1112H<sup>1</sup></b> Preisgr. A121 (m <sup>2</sup> )	<b>116-1112H</b> Preisgr. A94 (m <sup>2</sup> )	<b>130-1112H<sup>1</sup></b> Preisgr. A121 (m <sup>2</sup> )
neutral 1 (tiefschwarz)	<b>120-1111H</b> Preisgr. A178 (m <sup>2</sup> )	<b>113-1111H<sup>1</sup></b> Preisgr. A169 (m <sup>2</sup> )	<b>140-1111H</b> Preisgr. A148 (m <sup>2</sup> )	<b>160-1111H</b> Preisgr. A169 (m <sup>2</sup> )	<b>115-1111H</b> Preisgr. A94 (m <sup>2</sup> )	<b>116-1111H</b> Preisgr. A94 (m <sup>2</sup> )	<b>130-1111H</b> Preisgr. A121 (m <sup>2</sup> )
azur aktiv	<b>120-1001H<sup>1</sup></b> Preisgr. A211 (m <sup>2</sup> )	<b>113-1001H<sup>1</sup></b> Preisgr. A169 (m <sup>2</sup> )	<b>140-1001H<sup>1</sup></b> Preisgr. A169 (m <sup>2</sup> )	<b>160-1001H<sup>1</sup></b> Preisgr. A199 (m <sup>2</sup> )	<b>115-1001H<sup>1</sup></b> Preisgr. A121 (m <sup>2</sup> )	<b>116-1001H<sup>1</sup></b> Preisgr. A121 (m <sup>2</sup> )	<b>130-1001H<sup>1</sup></b> Preisgr. A148 (m <sup>2</sup> )
azur hell	<b>120-1002H<sup>1</sup></b> Preisgr. A211 (m <sup>2</sup> )	<b>113-1002H<sup>1</sup></b> Preisgr. A169 (m <sup>2</sup> )	<b>140-1002H<sup>1</sup></b> Preisgr. A169 (m <sup>2</sup> )	<b>160-1002H<sup>1</sup></b> Preisgr. A199 (m <sup>2</sup> )	<b>115-1002H<sup>1</sup></b> Preisgr. A121 (m <sup>2</sup> )	<b>116-1002H</b> Preisgr. A94 (m <sup>2</sup> )	<b>130-1002H<sup>1</sup></b> Preisgr. A148 (m <sup>2</sup> )
azur mittel	<b>120-1003H<sup>1</sup></b> Preisgr. A211 (m <sup>2</sup> )	<b>113-1003H<sup>1</sup></b> Preisgr. A169 (m <sup>2</sup> )	<b>140-1003H<sup>1</sup></b> Preisgr. A169 (m <sup>2</sup> )	<b>160-1003H<sup>1</sup></b> Preisgr. A199 (m <sup>2</sup> )	<b>115-1003H<sup>1</sup></b> Preisgr. A121 (m <sup>2</sup> )	<b>116-1003H<sup>1</sup></b> Preisgr. A121 (m <sup>2</sup> )	<b>130-1003H<sup>1</sup></b> Preisgr. A148 (m <sup>2</sup> )
azur dunkel	<b>120-1004H</b> Preisgr. A178 (m <sup>2</sup> )	<b>113-1004H<sup>1</sup></b> Preisgr. A169 (m <sup>2</sup> )	<b>140-1004H</b> Preisgr. A148 (m <sup>2</sup> )	<b>160-1004H</b> Preisgr. A169 (m <sup>2</sup> )	<b>115-1004H</b> Preisgr. A94 (m <sup>2</sup> )	<b>116-1004H</b> Preisgr. A94 (m <sup>2</sup> )	<b>130-1004H</b> Preisgr. A121 (m <sup>2</sup> )
blau aktiv	<b>120-1005H<sup>1</sup></b> Preisgr. A211 (m <sup>2</sup> )	<b>113-1005H<sup>1</sup></b> Preisgr. A169 (m <sup>2</sup> )	<b>140-1005H<sup>1</sup></b> Preisgr. A169 (m <sup>2</sup> )	<b>160-1005H<sup>1</sup></b> Preisgr. A199 (m <sup>2</sup> )	<b>115-1005H<sup>1</sup></b> Preisgr. A121 (m <sup>2</sup> )	<b>116-1005H<sup>1</sup></b> Preisgr. A121 (m <sup>2</sup> )	<b>130-1005H<sup>1</sup></b> Preisgr. A148 (m <sup>2</sup> )
blau hell	<b>120-1006H<sup>1</sup></b> Preisgr. A211 (m <sup>2</sup> )	<b>113-1006H<sup>1</sup></b> Preisgr. A169 (m <sup>2</sup> )	<b>140-1006H<sup>1</sup></b> Preisgr. A169 (m <sup>2</sup> )	<b>160-1006H<sup>1</sup></b> Preisgr. A199 (m <sup>2</sup> )	<b>115-1006H<sup>1</sup></b> Preisgr. A121 (m <sup>2</sup> )	<b>116-1006H</b> Preisgr. A94 (m <sup>2</sup> )	<b>130-1006H<sup>1</sup></b> Preisgr. A148 (m <sup>2</sup> )
blau mittel	<b>120-1007H<sup>1</sup></b> Preisgr. A211 (m <sup>2</sup> )	<b>113-1007H<sup>1</sup></b> Preisgr. A169 (m <sup>2</sup> )	<b>140-1007H<sup>1</sup></b> Preisgr. A169 (m <sup>2</sup> )	<b>160-1007H<sup>1</sup></b> Preisgr. A199 (m <sup>2</sup> )	<b>115-1007H<sup>1</sup></b> Preisgr. A121 (m <sup>2</sup> )	<b>116-1007H<sup>1</sup></b> Preisgr. A121 (m <sup>2</sup> )	<b>130-1007H<sup>1</sup></b> Preisgr. A148 (m <sup>2</sup> )
blau dunkel	<b>120-1008H</b> Preisgr. A178 (m <sup>2</sup> )	<b>113-1008H<sup>1</sup></b> Preisgr. A169 (m <sup>2</sup> )	<b>140-1008H</b> Preisgr. A148 (m <sup>2</sup> )	<b>160-1008H</b> Preisgr. A169 (m <sup>2</sup> )	<b>115-1008H</b> Preisgr. A94 (m <sup>2</sup> )	<b>116-1008H</b> Preisgr. A94 (m <sup>2</sup> )	<b>130-1008H</b> Preisgr. A121 (m <sup>2</sup> )
türkis aktiv	<b>120-1009H<sup>1</sup></b> Preisgr. A211 (m <sup>2</sup> )	<b>113-1009H<sup>1</sup></b> Preisgr. A169 (m <sup>2</sup> )	<b>140-1009H<sup>1</sup></b> Preisgr. A169 (m <sup>2</sup> )	<b>160-1009H<sup>1</sup></b> Preisgr. A199 (m <sup>2</sup> )	<b>115-1009H<sup>1</sup></b> Preisgr. A121 (m <sup>2</sup> )	<b>116-1009H<sup>1</sup></b> Preisgr. A121 (m <sup>2</sup> )	<b>130-1009H<sup>1</sup></b> Preisgr. A148 (m <sup>2</sup> )
türkis hell	<b>120-1010H<sup>1</sup></b> Preisgr. A211 (m <sup>2</sup> )	<b>113-1010H<sup>1</sup></b> Preisgr. A169 (m <sup>2</sup> )	<b>140-1010H<sup>1</sup></b> Preisgr. A169 (m <sup>2</sup> )	<b>160-1010H<sup>1</sup></b> Preisgr. A199 (m <sup>2</sup> )	<b>115-1010H<sup>1</sup></b> Preisgr. A121 (m <sup>2</sup> )	<b>116-1010H<sup>1</sup></b> Preisgr. A94 (m <sup>2</sup> )	<b>130-1010H<sup>1</sup></b> Preisgr. A148 (m <sup>2</sup> )
türkis mittel	<b>120-1011H<sup>1</sup></b> Preisgr. A211 (m <sup>2</sup> )	<b>113-1011H<sup>1</sup></b> Preisgr. A169 (m <sup>2</sup> )	<b>140-1011H<sup>1</sup></b> Preisgr. A169 (m <sup>2</sup> )	<b>160-1011H<sup>1</sup></b> Preisgr. A199 (m <sup>2</sup> )	<b>115-1011H<sup>1</sup></b> Preisgr. A121 (m <sup>2</sup> )	<b>116-1011H<sup>1</sup></b> Preisgr. A121 (m <sup>2</sup> )	<b>130-1011H<sup>1</sup></b> Preisgr. A148 (m <sup>2</sup> )
türkis dunkel	<b>120-1012H</b> Preisgr. A178 (m <sup>2</sup> )	<b>113-1012H<sup>1</sup></b> Preisgr. A169 (m <sup>2</sup> )	<b>140-1012H</b> Preisgr. A148 (m <sup>2</sup> )	<b>160-1012H</b> Preisgr. A169 (m <sup>2</sup> )	<b>115-1012H</b> Preisgr. A94 (m <sup>2</sup> )	<b>116-1012H</b> Preisgr. A94 (m <sup>2</sup> )	<b>130-1012H</b> Preisgr. A121 (m <sup>2</sup> )
grün aktiv	<b>120-1013H<sup>1</sup></b> Preisgr. A211 (m <sup>2</sup> )	<b>113-1013H<sup>1</sup></b> Preisgr. A169 (m <sup>2</sup> )	<b>140-1013H<sup>1</sup></b> Preisgr. A169 (m <sup>2</sup> )	<b>160-1013H<sup>1</sup></b> Preisgr. A199 (m <sup>2</sup> )	<b>115-1013H<sup>1</sup></b> Preisgr. A121 (m <sup>2</sup> )	<b>116-1013H<sup>1</sup></b> Preisgr. A121 (m <sup>2</sup> )	<b>130-1013H<sup>1</sup></b> Preisgr. A148 (m <sup>2</sup> )
grün hell	<b>120-1014H<sup>1</sup></b> Preisgr. A211 (m <sup>2</sup> )	<b>113-1014H<sup>1</sup></b> Preisgr. A169 (m <sup>2</sup> )	<b>140-1014H<sup>1</sup></b> Preisgr. A169 (m <sup>2</sup> )	<b>160-1014H<sup>1</sup></b> Preisgr. A199 (m <sup>2</sup> )	<b>115-1014H<sup>1</sup></b> Preisgr. A121 (m <sup>2</sup> )	<b>116-1014H</b> Preisgr. A94 (m <sup>2</sup> )	<b>130-1014H<sup>1</sup></b> Preisgr. A148 (m <sup>2</sup> )
grün mittel	<b>120-1015H<sup>1</sup></b> Preisgr. A211 (m <sup>2</sup> )	<b>113-1015H<sup>1</sup></b> Preisgr. A169 (m <sup>2</sup> )	<b>140-1015H<sup>1</sup></b> Preisgr. A169 (m <sup>2</sup> )	<b>160-1015H<sup>1</sup></b> Preisgr. A199 (m <sup>2</sup> )	<b>115-1015H<sup>1</sup></b> Preisgr. A121 (m <sup>2</sup> )	<b>116-1015H<sup>1</sup></b> Preisgr. A121 (m <sup>2</sup> )	<b>130-1015H<sup>1</sup></b> Preisgr. A148 (m <sup>2</sup> )
grün dunkel	<b>120-1016H</b> Preisgr. A178 (m <sup>2</sup> )	<b>113-1016H<sup>1</sup></b> Preisgr. A169 (m <sup>2</sup> )	<b>140-1016H</b> Preisgr. A148 (m <sup>2</sup> )	<b>160-1016H</b> Preisgr. A169 (m <sup>2</sup> )	<b>115-1016H</b> Preisgr. A94 (m <sup>2</sup> )	<b>116-1016H</b> Preisgr. A94 (m <sup>2</sup> )	<b>130-1016H</b> Preisgr. A121 (m <sup>2</sup> )



<sup>2</sup> Eine überglasierte Kopfkante 10 % pro Lieferung. Kanten jeweils zu 2/3 überglasiert.

<sup>3</sup> Nicht OP-geeignet.



Wandfliesen

20 x 20 cm<sup>2</sup>



20 x 40 cm<sup>2</sup>



30 x 60 cm



				20 x 20 / 8 x 8	20 x 40 / 8 x 16	30 x 60 / 12 x 24	Nennmaß - cm/in
				197 x 197 x 6,5 mm	197 x 397 x 7,5 mm	297 x 597 x 9 mm	Herstellmaß
				seidenmatt, OP-geeig.	seidenmatt, OP-geeig.	seidenmatt, OP-geeig.	Oberfläche
				25,000	12,500	5,556	m <sup>2</sup> - Stück
				10,900	12,975	14,946	m <sup>2</sup> - kg
				25	16	9	Paket - Stück
				1,000	1,280	1,620	Paket - m <sup>2</sup>
				10,900	16,608	24,210	Paket - kg
				96,000	92,160	77,754	Palette - m <sup>2</sup>
				1.046,400	1.195,776	1.162,080	Palette - kg
				Bill	Bill	Bill	Produktnorm
				<b>220-1121H<sup>3</sup></b>	<b>240-1121H<sup>3</sup></b>	<b>360-1121H<sup>3</sup></b>	neutral 10
				Preisgr. A70 (m <sup>2</sup> )	Preisgr. A100 (m <sup>2</sup> )	Preisgr. A88 (m <sup>2</sup> )	(aktivweiß glzd.) <input type="checkbox"/>
				<b>220-1120H</b>	<b>240-1120H</b>	<b>360-1120H</b>	neutral 10
				Preisgr. A70 (m <sup>2</sup> )	Preisgr. A100 (m <sup>2</sup> )	Preisgr. A88 (m <sup>2</sup> )	(aktivweiß) <input type="checkbox"/>
				<b>220-1119H</b>	<b>240-1119H</b>	<b>360-1119H</b>	neutral 9
				Preisgr. A94 (m <sup>2</sup> )	Preisgr. A121 (m <sup>2</sup> )	Preisgr. A109 (m <sup>2</sup> )	(weißgrau) <input type="checkbox"/>
				<b>220-1118H</b>	<b>240-1118H<sup>1</sup></b>	<b>360-1118H</b>	neutral 8
				Preisgr. A70 (m <sup>2</sup> )	Preisgr. A148 (m <sup>2</sup> )	Preisgr. A109 (m <sup>2</sup> )	(lichtgrau) <input type="checkbox"/>
				<b>220-1117H</b>	<b>240-1117H</b>	<b>360-1117H</b>	neutral 7
				Preisgr. A94 (m <sup>2</sup> )	Preisgr. A121 (m <sup>2</sup> )	Preisgr. A109 (m <sup>2</sup> )	(kieselgrau) <input type="checkbox"/>
				<b>220-1116H</b>	<b>240-1116H<sup>1</sup></b>	<b>360-1116H<sup>1</sup></b>	neutral 6
				Preisgr. A94 (m <sup>2</sup> )	Preisgr. A148 (m <sup>2</sup> )	Preisgr. A136 (m <sup>2</sup> )	(perlgrau) <input type="checkbox"/>
				<b>220-1115H</b>	<b>240-1115H</b>	<b>360-1115H</b>	neutral 5
				Preisgr. A94 (m <sup>2</sup> )	Preisgr. A121 (m <sup>2</sup> )	Preisgr. A109 (m <sup>2</sup> )	(basaltgrau) <input type="checkbox"/>
				<b>220-1114H</b>	<b>240-1114H<sup>1</sup></b>	<b>360-1114H<sup>1</sup></b>	neutral 4
				Preisgr. A94 (m <sup>2</sup> )	Preisgr. A148 (m <sup>2</sup> )	Preisgr. A136 (m <sup>2</sup> )	(graphitschwarz) <input type="checkbox"/>
				<b>220-1113H</b>	<b>240-1113H</b>	<b>360-1113H</b>	neutral 3
				Preisgr. A94 (m <sup>2</sup> )	Preisgr. A121 (m <sup>2</sup> )	Preisgr. A109 (m <sup>2</sup> )	(asphaltschwarz) <input type="checkbox"/>
				<b>220-1112H</b>	<b>240-1112H<sup>1</sup></b>	<b>360-1112H<sup>1</sup></b>	neutral 2
				Preisgr. A94 (m <sup>2</sup> )	Preisgr. A148 (m <sup>2</sup> )	Preisgr. A136 (m <sup>2</sup> )	(anthrazit) <input type="checkbox"/>
				<b>220-1111H</b>	<b>240-1111H</b>	<b>360-1111H</b>	neutral 1
				Preisgr. A94 (m <sup>2</sup> )	Preisgr. A121 (m <sup>2</sup> )	Preisgr. A109 (m <sup>2</sup> )	(tiefschwarz) <input type="checkbox"/>
				<b>220-1001H<sup>1</sup></b>	<b>240-1001H<sup>1</sup></b>	<b>360-1001H<sup>1</sup></b>	
				Preisgr. A121 (m <sup>2</sup> )	Preisgr. A148 (m <sup>2</sup> )	Preisgr. A136 (m <sup>2</sup> )	azur aktiv <input type="checkbox"/>
				<b>220-1002H</b>	<b>240-1002H</b>	<b>360-1002H<sup>1</sup></b>	
				Preisgr. A94 (m <sup>2</sup> )	Preisgr. A121 (m <sup>2</sup> )	Preisgr. A136 (m <sup>2</sup> )	azur hell <input type="checkbox"/>
				<b>220-1003H<sup>1</sup></b>	<b>240-1003H<sup>1</sup></b>	<b>360-1003H<sup>1</sup></b>	
				Preisgr. A121 (m <sup>2</sup> )	Preisgr. A148 (m <sup>2</sup> )	Preisgr. A136 (m <sup>2</sup> )	azur mittel <input type="checkbox"/>
				<b>220-1004H</b>	<b>240-1004H</b>	<b>360-1004H</b>	
				Preisgr. A94 (m <sup>2</sup> )	Preisgr. A121 (m <sup>2</sup> )	Preisgr. A109 (m <sup>2</sup> )	azur dunkel <input type="checkbox"/>
				<b>220-1005H<sup>1</sup></b>	<b>240-1005H<sup>1</sup></b>	<b>360-1005H<sup>1</sup></b>	
				Preisgr. A121 (m <sup>2</sup> )	Preisgr. A148 (m <sup>2</sup> )	Preisgr. A136 (m <sup>2</sup> )	blau aktiv <input type="checkbox"/>
				<b>220-1006H</b>	<b>240-1006H</b>	<b>360-1006H<sup>1</sup></b>	
				Preisgr. A94 (m <sup>2</sup> )	Preisgr. A121 (m <sup>2</sup> )	Preisgr. A136 (m <sup>2</sup> )	blau hell <input type="checkbox"/>
				<b>220-1007H<sup>1</sup></b>	<b>240-1007H<sup>1</sup></b>	<b>360-1007H<sup>1</sup></b>	
				Preisgr. A121 (m <sup>2</sup> )	Preisgr. A148 (m <sup>2</sup> )	Preisgr. A136 (m <sup>2</sup> )	blau mittel <input type="checkbox"/>
				<b>220-1008H</b>	<b>240-1008H</b>	<b>360-1008H</b>	
				Preisgr. A94 (m <sup>2</sup> )	Preisgr. A121 (m <sup>2</sup> )	Preisgr. A109 (m <sup>2</sup> )	blau dunkel <input type="checkbox"/>
				<b>220-1009H<sup>1</sup></b>	<b>240-1009H<sup>1</sup></b>	<b>360-1009H<sup>1</sup></b>	
				Preisgr. A121 (m <sup>2</sup> )	Preisgr. A148 (m <sup>2</sup> )	Preisgr. A136 (m <sup>2</sup> )	türkis aktiv <input type="checkbox"/>
				<b>220-1010H</b>	<b>240-1010H</b>	<b>360-1010H<sup>1</sup></b>	
				Preisgr. A94 (m <sup>2</sup> )	Preisgr. A121 (m <sup>2</sup> )	Preisgr. A136 (m <sup>2</sup> )	türkis hell <input type="checkbox"/>
				<b>220-1011H<sup>1</sup></b>	<b>240-1011H<sup>1</sup></b>	<b>360-1011H<sup>1</sup></b>	
				Preisgr. A121 (m <sup>2</sup> )	Preisgr. A148 (m <sup>2</sup> )	Preisgr. A136 (m <sup>2</sup> )	türkis mittel <input type="checkbox"/>
				<b>220-1012H</b>	<b>240-1012H</b>	<b>360-1012H</b>	
				Preisgr. A94 (m <sup>2</sup> )	Preisgr. A121 (m <sup>2</sup> )	Preisgr. A109 (m <sup>2</sup> )	türkis dunkel <input type="checkbox"/>
				<b>220-1013H<sup>1</sup></b>	<b>240-1013H<sup>1</sup></b>	<b>360-1013H<sup>1</sup></b>	
				Preisgr. A121 (m <sup>2</sup> )	Preisgr. A148 (m <sup>2</sup> )	Preisgr. A136 (m <sup>2</sup> )	grün aktiv <input type="checkbox"/>
				<b>220-1014H</b>	<b>240-1014H</b>	<b>360-1014H<sup>1</sup></b>	
				Preisgr. A94 (m <sup>2</sup> )	Preisgr. A121 (m <sup>2</sup> )	Preisgr. A136 (m <sup>2</sup> )	grün hell <input type="checkbox"/>
				<b>220-1015H<sup>1</sup></b>	<b>240-1015H<sup>1</sup></b>	<b>360-1015H<sup>1</sup></b>	
				Preisgr. A121 (m <sup>2</sup> )	Preisgr. A148 (m <sup>2</sup> )	Preisgr. A136 (m <sup>2</sup> )	grün mittel <input type="checkbox"/>
				<b>220-1016H</b>	<b>240-1016H</b>	<b>360-1016H</b>	
				Preisgr. A94 (m <sup>2</sup> )	Preisgr. A121 (m <sup>2</sup> )	Preisgr. A109 (m <sup>2</sup> )	grün dunkel <input type="checkbox"/>



<sup>2</sup> Eine überglasierte Kopfkante 10 % pro Lieferung. Kanten jeweils zu 2/3 überglasiert.

<sup>3</sup> Nicht OP-geeignet.

Wandfliesen

10 x 20 cm



10 x 30 cm



10 x 40 cm



10 x 60 cm



15 x 15 cm<sup>2/3</sup>



15 x 15 cm<sup>2</sup>



15 x 30 cm<sup>2</sup>



Nennmaß - cm/in	10 x 20 / 4 x 8	10 x 30 / 4 x 12	10 x 40 / 4 x 16	10 x 60 / 4 x 24	15 x 15 / 6 x 6	15 x 15 / 6 x 6	15 x 30 / 6 x 12
Herstellmaß	97 x 197 x 6,5 mm	97 x 297 x 9 mm	97 x 397 x 7,5 mm	97 x 597 x 9 mm	147 x 147 x 6,5 mm	147 x 147 x 6,5 mm	147 x 297 x 6,5 mm
Oberfläche	seidenmatt, OP-geeig.	seidenmatt, OP-geeig.	seidenmatt, OP-geeig.	seidenmatt, OP-geeig.	glänzend	seidenmatt, OP-geeig.	seidenmatt, OP-geeig.
m <sup>2</sup> - Stück	50,000	33,333	25,000	16,667	44,000	44,000	22,222
m <sup>2</sup> - kg	11,050	14,100	13,375	14,084	10,780	10,780	10,622
Paket - Stück	33	16	12	16	44	44	24
Paket - m <sup>2</sup>	0,660	0,480	0,480	0,960	1,000	1,000	1,080
Paket - kg	7,293	6,768	6,420	13,520	10,780	10,780	11,472
Palette - m <sup>2</sup>	59,400	65,281	46,080	38,399	100,000	100,000	91,801
Palette - kg	656,370	920,448	616,320	540,800	1.078,000	1.078,000	975,120
Produktnorm	BIII	BIII	BIII	BIII	BIII	BIII	BIII
gelb aktiv	120-1017H <sup>1</sup> Preisgr. A211 (m <sup>2</sup> )	113-1017H <sup>1</sup> Preisgr. A169 (m <sup>2</sup> )	140-1017H <sup>1</sup> Preisgr. A169 (m <sup>2</sup> )	160-1017H <sup>1</sup> Preisgr. A199 (m <sup>2</sup> )	115-1017H <sup>1</sup> Preisgr. A121 (m <sup>2</sup> )	116-1017H <sup>1</sup> Preisgr. A121 (m <sup>2</sup> )	130-1017H <sup>1</sup> Preisgr. A148 (m <sup>2</sup> )
gelb hell	120-1018H <sup>1</sup> Preisgr. A211 (m <sup>2</sup> )	113-1018H <sup>1</sup> Preisgr. A169 (m <sup>2</sup> )	140-1018H <sup>1</sup> Preisgr. A169 (m <sup>2</sup> )	160-1018H <sup>1</sup> Preisgr. A199 (m <sup>2</sup> )	115-1018H <sup>1</sup> Preisgr. A121 (m <sup>2</sup> )	116-1018H <sup>1</sup> Preisgr. A94 (m <sup>2</sup> )	130-1018H <sup>1</sup> Preisgr. A148 (m <sup>2</sup> )
gelb mittel	120-1019H <sup>1</sup> Preisgr. A211 (m <sup>2</sup> )	113-1019H <sup>1</sup> Preisgr. A169 (m <sup>2</sup> )	140-1019H <sup>1</sup> Preisgr. A169 (m <sup>2</sup> )	160-1019H <sup>1</sup> Preisgr. A199 (m <sup>2</sup> )	115-1019H <sup>1</sup> Preisgr. A121 (m <sup>2</sup> )	116-1019H <sup>1</sup> Preisgr. A121 (m <sup>2</sup> )	130-1019H <sup>1</sup> Preisgr. A148 (m <sup>2</sup> )
gelb dunkel	120-1020H <sup>1</sup> Preisgr. A178 (m <sup>2</sup> )	113-1020H <sup>1</sup> Preisgr. A169 (m <sup>2</sup> )	140-1020H <sup>1</sup> Preisgr. A148 (m <sup>2</sup> )	160-1020H <sup>1</sup> Preisgr. A169 (m <sup>2</sup> )	115-1020H <sup>1</sup> Preisgr. A94 (m <sup>2</sup> )	116-1020H <sup>1</sup> Preisgr. A94 (m <sup>2</sup> )	130-1020H <sup>1</sup> Preisgr. A121 (m <sup>2</sup> )
ocker aktiv	120-1021H <sup>1</sup> Preisgr. A211 (m <sup>2</sup> )	113-1021H <sup>1</sup> Preisgr. A169 (m <sup>2</sup> )	140-1021H <sup>1</sup> Preisgr. A169 (m <sup>2</sup> )	160-1021H <sup>1</sup> Preisgr. A199 (m <sup>2</sup> )	115-1021H <sup>1</sup> Preisgr. A121 (m <sup>2</sup> )	116-1021H <sup>1</sup> Preisgr. A121 (m <sup>2</sup> )	130-1021H <sup>1</sup> Preisgr. A148 (m <sup>2</sup> )
ocker hell	120-1022H <sup>1</sup> Preisgr. A211 (m <sup>2</sup> )	113-1022H <sup>1</sup> Preisgr. A169 (m <sup>2</sup> )	140-1022H <sup>1</sup> Preisgr. A169 (m <sup>2</sup> )	160-1022H <sup>1</sup> Preisgr. A199 (m <sup>2</sup> )	115-1022H <sup>1</sup> Preisgr. A121 (m <sup>2</sup> )	116-1022H <sup>1</sup> Preisgr. A94 (m <sup>2</sup> )	130-1022H <sup>1</sup> Preisgr. A148 (m <sup>2</sup> )
ocker mittel	120-1023H <sup>1</sup> Preisgr. A211 (m <sup>2</sup> )	113-1023H <sup>1</sup> Preisgr. A169 (m <sup>2</sup> )	140-1023H <sup>1</sup> Preisgr. A169 (m <sup>2</sup> )	160-1023H <sup>1</sup> Preisgr. A199 (m <sup>2</sup> )	115-1023H <sup>1</sup> Preisgr. A121 (m <sup>2</sup> )	116-1023H <sup>1</sup> Preisgr. A121 (m <sup>2</sup> )	130-1023H <sup>1</sup> Preisgr. A148 (m <sup>2</sup> )
ocker dunkel	120-1024H <sup>1</sup> Preisgr. A178 (m <sup>2</sup> )	113-1024H <sup>1</sup> Preisgr. A169 (m <sup>2</sup> )	140-1024H <sup>1</sup> Preisgr. A148 (m <sup>2</sup> )	160-1024H <sup>1</sup> Preisgr. A169 (m <sup>2</sup> )	115-1024H <sup>1</sup> Preisgr. A94 (m <sup>2</sup> )	116-1024H <sup>1</sup> Preisgr. A94 (m <sup>2</sup> )	130-1024H <sup>1</sup> Preisgr. A121 (m <sup>2</sup> )
lachs aktiv	120-1025H <sup>1</sup> Preisgr. A211 (m <sup>2</sup> )	113-1025H <sup>1</sup> Preisgr. A169 (m <sup>2</sup> )	140-1025H <sup>1</sup> Preisgr. A169 (m <sup>2</sup> )	160-1025H <sup>1</sup> Preisgr. A199 (m <sup>2</sup> )	115-1025H <sup>1</sup> Preisgr. A121 (m <sup>2</sup> )	116-1025H <sup>1</sup> Preisgr. A121 (m <sup>2</sup> )	130-1025H <sup>1</sup> Preisgr. A148 (m <sup>2</sup> )
lachs hell	120-1026H <sup>1</sup> Preisgr. A211 (m <sup>2</sup> )	113-1026H <sup>1</sup> Preisgr. A169 (m <sup>2</sup> )	140-1026H <sup>1</sup> Preisgr. A169 (m <sup>2</sup> )	160-1026H <sup>1</sup> Preisgr. A199 (m <sup>2</sup> )	115-1026H <sup>1</sup> Preisgr. A121 (m <sup>2</sup> )	116-1026H <sup>1</sup> Preisgr. A94 (m <sup>2</sup> )	130-1026H <sup>1</sup> Preisgr. A148 (m <sup>2</sup> )
lachs mittel	120-1027H <sup>1</sup> Preisgr. A211 (m <sup>2</sup> )	113-1027H <sup>1</sup> Preisgr. A169 (m <sup>2</sup> )	140-1027H <sup>1</sup> Preisgr. A169 (m <sup>2</sup> )	160-1027H <sup>1</sup> Preisgr. A199 (m <sup>2</sup> )	115-1027H <sup>1</sup> Preisgr. A121 (m <sup>2</sup> )	116-1027H <sup>1</sup> Preisgr. A121 (m <sup>2</sup> )	130-1027H <sup>1</sup> Preisgr. A148 (m <sup>2</sup> )
lachs dunkel	120-1028H <sup>1</sup> Preisgr. A178 (m <sup>2</sup> )	113-1028H <sup>1</sup> Preisgr. A169 (m <sup>2</sup> )	140-1028H <sup>1</sup> Preisgr. A148 (m <sup>2</sup> )	160-1028H <sup>1</sup> Preisgr. A169 (m <sup>2</sup> )	115-1028H <sup>1</sup> Preisgr. A94 (m <sup>2</sup> )	116-1028H <sup>1</sup> Preisgr. A94 (m <sup>2</sup> )	130-1028H <sup>1</sup> Preisgr. A121 (m <sup>2</sup> )
oxidrot aktiv	120-1029H <sup>1</sup> Preisgr. A211 (m <sup>2</sup> )	113-1029H <sup>1</sup> Preisgr. A169 (m <sup>2</sup> )	140-1029H <sup>1</sup> Preisgr. A169 (m <sup>2</sup> )	160-1029H <sup>1</sup> Preisgr. A199 (m <sup>2</sup> )	115-1029H <sup>1</sup> Preisgr. A121 (m <sup>2</sup> )	116-1029H <sup>1</sup> Preisgr. A121 (m <sup>2</sup> )	130-1029H <sup>1</sup> Preisgr. A148 (m <sup>2</sup> )
oxidrot hell	120-1030H <sup>1</sup> Preisgr. A211 (m <sup>2</sup> )	113-1030H <sup>1</sup> Preisgr. A169 (m <sup>2</sup> )	140-1030H <sup>1</sup> Preisgr. A169 (m <sup>2</sup> )	160-1030H <sup>1</sup> Preisgr. A199 (m <sup>2</sup> )	115-1030H <sup>1</sup> Preisgr. A121 (m <sup>2</sup> )	116-1030H <sup>1</sup> Preisgr. A121 (m <sup>2</sup> )	130-1030H <sup>1</sup> Preisgr. A148 (m <sup>2</sup> )
oxidrot mittel	120-1031H <sup>1</sup> Preisgr. A211 (m <sup>2</sup> )	113-1031H <sup>1</sup> Preisgr. A169 (m <sup>2</sup> )	140-1031H <sup>1</sup> Preisgr. A169 (m <sup>2</sup> )	160-1031H <sup>1</sup> Preisgr. A199 (m <sup>2</sup> )	115-1031H <sup>1</sup> Preisgr. A121 (m <sup>2</sup> )	116-1031H <sup>1</sup> Preisgr. A121 (m <sup>2</sup> )	130-1031H <sup>1</sup> Preisgr. A148 (m <sup>2</sup> )
oxidrot dunkel	120-1032H <sup>1</sup> Preisgr. A178 (m <sup>2</sup> )	113-1032H <sup>1</sup> Preisgr. A169 (m <sup>2</sup> )	140-1032H <sup>1</sup> Preisgr. A148 (m <sup>2</sup> )	160-1032H <sup>1</sup> Preisgr. A169 (m <sup>2</sup> )	115-1032H <sup>1</sup> Preisgr. A94 (m <sup>2</sup> )	116-1032H <sup>1</sup> Preisgr. A94 (m <sup>2</sup> )	130-1032H <sup>1</sup> Preisgr. A121 (m <sup>2</sup> )
steingrau aktiv	120-1033H <sup>1</sup> Preisgr. A211 (m <sup>2</sup> )	113-1033H <sup>1</sup> Preisgr. A169 (m <sup>2</sup> )	140-1033H <sup>1</sup> Preisgr. A169 (m <sup>2</sup> )	160-1033H <sup>1</sup> Preisgr. A199 (m <sup>2</sup> )	115-1033H <sup>1</sup> Preisgr. A121 (m <sup>2</sup> )	116-1033H <sup>1</sup> Preisgr. A121 (m <sup>2</sup> )	130-1033H <sup>1</sup> Preisgr. A148 (m <sup>2</sup> )
steingrau hell	120-1034H <sup>1</sup> Preisgr. A211 (m <sup>2</sup> )	113-1034H <sup>1</sup> Preisgr. A169 (m <sup>2</sup> )	140-1034H <sup>1</sup> Preisgr. A169 (m <sup>2</sup> )	160-1034H <sup>1</sup> Preisgr. A199 (m <sup>2</sup> )	115-1034H <sup>1</sup> Preisgr. A121 (m <sup>2</sup> )	116-1034H <sup>1</sup> Preisgr. A94 (m <sup>2</sup> )	130-1034H <sup>1</sup> Preisgr. A148 (m <sup>2</sup> )
steingrau mittel	120-1035H <sup>1</sup> Preisgr. A211 (m <sup>2</sup> )	113-1035H <sup>1</sup> Preisgr. A169 (m <sup>2</sup> )	140-1035H <sup>1</sup> Preisgr. A169 (m <sup>2</sup> )	160-1035H <sup>1</sup> Preisgr. A199 (m <sup>2</sup> )	115-1035H <sup>1</sup> Preisgr. A121 (m <sup>2</sup> )	116-1035H <sup>1</sup> Preisgr. A121 (m <sup>2</sup> )	130-1035H <sup>1</sup> Preisgr. A148 (m <sup>2</sup> )
steingrau dunkel	120-1036H <sup>1</sup> Preisgr. A178 (m <sup>2</sup> )	113-1036H <sup>1</sup> Preisgr. A169 (m <sup>2</sup> )	140-1036H <sup>1</sup> Preisgr. A148 (m <sup>2</sup> )	160-1036H <sup>1</sup> Preisgr. A169 (m <sup>2</sup> )	115-1036H <sup>1</sup> Preisgr. A94 (m <sup>2</sup> )	116-1036H <sup>1</sup> Preisgr. A94 (m <sup>2</sup> )	130-1036H <sup>1</sup> Preisgr. A121 (m <sup>2</sup> )
sandgrau aktiv	120-1037H <sup>1</sup> Preisgr. A211 (m <sup>2</sup> )	113-1037H <sup>1</sup> Preisgr. A169 (m <sup>2</sup> )	140-1037H <sup>1</sup> Preisgr. A169 (m <sup>2</sup> )	160-1037H <sup>1</sup> Preisgr. A199 (m <sup>2</sup> )	115-1037H <sup>1</sup> Preisgr. A121 (m <sup>2</sup> )	116-1037H <sup>1</sup> Preisgr. A121 (m <sup>2</sup> )	130-1037H <sup>1</sup> Preisgr. A148 (m <sup>2</sup> )
sandgrau hell	120-1038H <sup>1</sup> Preisgr. A211 (m <sup>2</sup> )	113-1038H <sup>1</sup> Preisgr. A148 (m <sup>2</sup> )	140-1038H <sup>1</sup> Preisgr. A148 (m <sup>2</sup> )	160-1038H <sup>1</sup> Preisgr. A199 (m <sup>2</sup> )	115-1038H <sup>1</sup> Preisgr. A94 (m <sup>2</sup> )	116-1038H <sup>1</sup> Preisgr. A94 (m <sup>2</sup> )	130-1038H <sup>1</sup> Preisgr. A121 (m <sup>2</sup> )
sandgrau mittel	120-1039H <sup>1</sup> Preisgr. A211 (m <sup>2</sup> )	113-1039H <sup>1</sup> Preisgr. A169 (m <sup>2</sup> )	140-1039H <sup>1</sup> Preisgr. A169 (m <sup>2</sup> )	160-1039H <sup>1</sup> Preisgr. A199 (m <sup>2</sup> )	115-1039H <sup>1</sup> Preisgr. A121 (m <sup>2</sup> )	116-1039H <sup>1</sup> Preisgr. A121 (m <sup>2</sup> )	130-1039H <sup>1</sup> Preisgr. A121 (m <sup>2</sup> )
sandgrau dunkel	120-1040H <sup>1</sup> Preisgr. A178 (m <sup>2</sup> )	113-1040H <sup>1</sup> Preisgr. A169 (m <sup>2</sup> )	140-1040H <sup>1</sup> Preisgr. A148 (m <sup>2</sup> )	160-1040H <sup>1</sup> Preisgr. A169 (m <sup>2</sup> )	115-1040H <sup>1</sup> Preisgr. A94 (m <sup>2</sup> )	116-1040H <sup>1</sup> Preisgr. A94 (m <sup>2</sup> )	130-1040H <sup>1</sup> Preisgr. A121 (m <sup>2</sup> )



<sup>2</sup> Eine überglaste Kopfkannte 10 % pro Lieferung. Kanten jeweils zu 2/3 überglastet.

<sup>3</sup> Nicht OP-geeignet.

Wandfliesen

20 x 20 cm<sup>2</sup>



20 x 40 cm<sup>2</sup>



30 x 60 cm

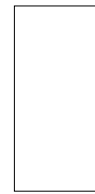

				20 x 20 / 8 x 8	20 x 40 / 8 x 16	30 x 60 / 12 x 24	Nennmaß - cm/in
				197 x 197 x 6,5 mm	197 x 397 x 7,5 mm	297 x 597 x 9 mm	Herstellmaß
				seidenmatt, OP-geeig.	seidenmatt, OP-geeig.	seidenmatt, OP-geeig.	Oberfläche
				25,000	12,500	5,556	m <sup>2</sup> - Stück
				10,900	12,975	14,946	m <sup>2</sup> - kg
				25	16	9	Paket - Stück
				1,000	1,280	1,620	Paket - m <sup>2</sup>
				10,900	16,608	24,210	Paket - kg
				96,000	92,160	77,754	Palette - m <sup>2</sup>
				1.046,400	1.195,776	1.162,080	Palette - kg
				Bill	Bill	Bill	Produktnorm
				220-1017H <sup>1</sup>	240-1017H <sup>1</sup>	360-1017H <sup>1</sup>	
				Preisgr. A121 (m <sup>2</sup> )	Preisgr. A148 (m <sup>2</sup> )	Preisgr. A136 (m <sup>2</sup> )	gelb aktiv <input type="checkbox"/>
				220-1018H	240-1018H	360-1018H <sup>1</sup>	
				Preisgr. A94 (m <sup>2</sup> )	Preisgr. A121 (m <sup>2</sup> )	Preisgr. A136 (m <sup>2</sup> )	gelb hell <input type="checkbox"/>
				220-1019H <sup>1</sup>	240-1019H <sup>1</sup>	360-1019H <sup>1</sup>	
				Preisgr. A121 (m <sup>2</sup> )	Preisgr. A148 (m <sup>2</sup> )	Preisgr. A136 (m <sup>2</sup> )	gelb mittel <input type="checkbox"/>
				220-1020H	240-1020H	360-1020H	
				Preisgr. A94 (m <sup>2</sup> )	Preisgr. A121 (m <sup>2</sup> )	Preisgr. A109 (m <sup>2</sup> )	gelb dunkel <input type="checkbox"/>
				220-1021H <sup>1</sup>	240-1021H <sup>1</sup>	360-1021H <sup>1</sup>	
				Preisgr. A121 (m <sup>2</sup> )	Preisgr. A148 (m <sup>2</sup> )	Preisgr. A136 (m <sup>2</sup> )	ocker aktiv <input type="checkbox"/>
				220-1022H	240-1022H	360-1022H <sup>1</sup>	
				Preisgr. A94 (m <sup>2</sup> )	Preisgr. A121 (m <sup>2</sup> )	Preisgr. A136 (m <sup>2</sup> )	ocker hell <input type="checkbox"/>
				220-1023H <sup>1</sup>	240-1023H <sup>1</sup>	360-1023H <sup>1</sup>	
				Preisgr. A121 (m <sup>2</sup> )	Preisgr. A148 (m <sup>2</sup> )	Preisgr. A136 (m <sup>2</sup> )	ocker mittel <input type="checkbox"/>
				220-1024H	240-1024H	360-1024H	
				Preisgr. A94 (m <sup>2</sup> )	Preisgr. A121 (m <sup>2</sup> )	Preisgr. A109 (m <sup>2</sup> )	ocker dunkel <input type="checkbox"/>
				220-1025H <sup>1</sup>	240-1025H <sup>1</sup>	360-1025H <sup>1</sup>	
				Preisgr. A121 (m <sup>2</sup> )	Preisgr. A148 (m <sup>2</sup> )	Preisgr. A136 (m <sup>2</sup> )	lachs aktiv <input type="checkbox"/>
				220-1026H	240-1026H	360-1026H <sup>1</sup>	
				Preisgr. A94 (m <sup>2</sup> )	Preisgr. A121 (m <sup>2</sup> )	Preisgr. A136 (m <sup>2</sup> )	lachs hell <input type="checkbox"/>
				220-1027H <sup>1</sup>	240-1027H <sup>1</sup>	360-1027H <sup>1</sup>	
				Preisgr. A121 (m <sup>2</sup> )	Preisgr. A148 (m <sup>2</sup> )	Preisgr. A136 (m <sup>2</sup> )	lachs mittel <input type="checkbox"/>
				220-1028H	240-1028H	360-1028H	
				Preisgr. A94 (m <sup>2</sup> )	Preisgr. A121 (m <sup>2</sup> )	Preisgr. A109 (m <sup>2</sup> )	lachs dunkel <input type="checkbox"/>
				220-1029H <sup>1</sup>	240-1029H <sup>1</sup>	360-1029H <sup>1</sup>	
				Preisgr. A121 (m <sup>2</sup> )	Preisgr. A148 (m <sup>2</sup> )	Preisgr. A136 (m <sup>2</sup> )	oxidrot aktiv <input type="checkbox"/>
				220-1030H	240-1030H	360-1030H <sup>1</sup>	
				Preisgr. A94 (m <sup>2</sup> )	Preisgr. A121 (m <sup>2</sup> )	Preisgr. A136 (m <sup>2</sup> )	oxidrot hell <input type="checkbox"/>
				220-1031H <sup>1</sup>	240-1031H <sup>1</sup>	360-1031H <sup>1</sup>	
				Preisgr. A121 (m <sup>2</sup> )	Preisgr. A148 (m <sup>2</sup> )	Preisgr. A136 (m <sup>2</sup> )	oxidrot mittel <input type="checkbox"/>
				220-1032H	240-1032H	360-1032H	
				Preisgr. A94 (m <sup>2</sup> )	Preisgr. A121 (m <sup>2</sup> )	Preisgr. A109 (m <sup>2</sup> )	oxidrot dunkel <input type="checkbox"/>
				220-1033H <sup>1</sup>	240-1033H <sup>1</sup>	360-1033H <sup>1</sup>	
				Preisgr. A121 (m <sup>2</sup> )	Preisgr. A148 (m <sup>2</sup> )	Preisgr. A136 (m <sup>2</sup> )	steingrau aktiv <input type="checkbox"/>
				220-1034H	240-1034H	360-1034H <sup>1</sup>	
				Preisgr. A94 (m <sup>2</sup> )	Preisgr. A121 (m <sup>2</sup> )	Preisgr. A136 (m <sup>2</sup> )	steingrau hell <input type="checkbox"/>
				220-1035H <sup>1</sup>	240-1035H <sup>1</sup>	360-1035H <sup>1</sup>	
				Preisgr. A121 (m <sup>2</sup> )	Preisgr. A148 (m <sup>2</sup> )	Preisgr. A136 (m <sup>2</sup> )	steingrau mittel <input type="checkbox"/>
				220-1036H	240-1036H	360-1036H	
				Preisgr. A94 (m <sup>2</sup> )	Preisgr. A121 (m <sup>2</sup> )	Preisgr. A109 (m <sup>2</sup> )	steingrau dunkel <input type="checkbox"/>
				220-1037H <sup>1</sup>	240-1037H <sup>1</sup>	360-1037H <sup>1</sup>	
				Preisgr. A121 (m <sup>2</sup> )	Preisgr. A148 (m <sup>2</sup> )	Preisgr. A136 (m <sup>2</sup> )	sandgrau aktiv <input type="checkbox"/>
				220-1038H	240-1038H	360-1038H	
				Preisgr. A94 (m <sup>2</sup> )	Preisgr. A121 (m <sup>2</sup> )	Preisgr. A109 (m <sup>2</sup> )	sandgrau hell <input type="checkbox"/>
				220-1039H	240-1039H <sup>1</sup>	360-1039H <sup>1</sup>	
				Preisgr. A94 (m <sup>2</sup> )	Preisgr. A148 (m <sup>2</sup> )	Preisgr. A136 (m <sup>2</sup> )	sandgrau mittel <input type="checkbox"/>
				220-1040H	240-1040H	360-1040H	
				Preisgr. A94 (m <sup>2</sup> )	Preisgr. A121 (m <sup>2</sup> )	Preisgr. A109 (m <sup>2</sup> )	sandgrau dunkel <input type="checkbox"/>



<sup>2</sup> Eine überglierte Kopfkante 10 % pro Lieferung. Kanten jeweils zu 2/3 übergliert.

<sup>3</sup> Nicht OP-geeignet.

Plural  
Kontrastfarben



2120/2121/700/701  
neutral 10 (aktivweiß)



2119/552119  
neutral 9 (weißgrau)



2118/552118  
neutral 8 (lichtgrau)



2117/552117  
neutral 7 (kieselgrau)



2116/552116  
neutral 6 (perlgrau)



2115/552115  
neutral 5 (basaltgrau)



2114/552114  
neutral 4 (graphitschwarz)



2113/552113  
neutral 3 (asphaltschwarz)



2112/552112  
neutral 2 (anthrazit)



2111/5716  
neutral 1 (tiefschwarz)



2004/552004  
azur dunkel



2008/552008  
blau dunkel



2012/552012  
türkis dunkel



2016/552016  
grün dunkel



2020/552020  
gelb dunkel



2024/552024  
ocker dunkel



2028/552028  
lachs dunkel



2032/552032  
oxidrot dunkel



2036/552036  
steingrau dunkel



2040/552040  
sandgrau dunkel



2003/552003  
azur mittel



2007/552007  
blau mittel



2011/552011  
türkis mittel



2015/552015  
grün mittel



2019/552019  
gelb mittel



2023/552023  
ocker mittel



2027/552027  
lachs mittel



2031/552031  
oxidrot mittel



2035/552035  
steingrau mittel



2039/552039  
sandgrau mittel



2002/552002  
azur hell

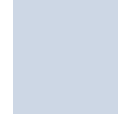

2006/552006  
blau hell



2010/552010  
türkis hell



2014/552014  
grün hell



2018/552018  
gelb hell



2022/552022  
ocker hell



2026/552026  
lachs hell



2030/552030  
oxidrot hell



2034/552034  
steingrau hell



2038/552038  
sandgrau hell



2001/552001  
azur aktiv



2005/552005  
blau aktiv



2009/552009  
türkis aktiv



2013/552013  
grün aktiv



2017/552017  
gelb aktiv



2021/552021  
ocker aktiv



2025/552025  
lachs aktiv



2029/552029  
oxidrot aktiv



2033/552033  
steingrau aktiv



2037/552037  
sandgrau aktiv



2504  
tiefanthrazit



2508  
tiefblau



2512  
tiefgrün



2516  
tiefgelb



2520  
tieforange



2524  
tiefrot

Formate Steinzeug

Mosaik 1 x 1 cm

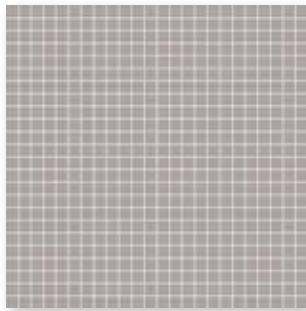

Mosaikbogen 30 x 30 cm, eben

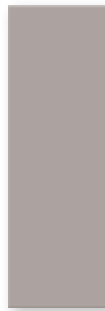

Boden-/Wandfliese  
10 x 30 cm, eben



Boden-/Wandfliese  
12,5 x 50 cm, eben



Boden-/Wandfliese  
12,5 x 100 cm, eben

Mosaik 2,5 x 2,5 cm

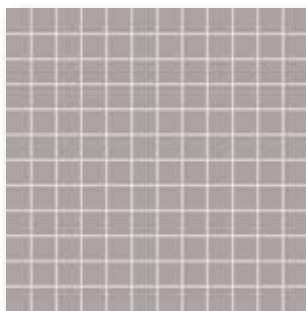

Mosaikbogen 30 x 30 cm, eben



Boden-/Wandfliese  
15 x 15 cm, eben

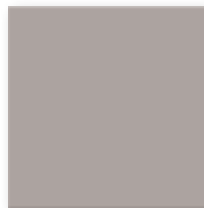

Boden-/Wandfliese  
20 x 20 cm, eben

Mosaik 5 x 5 cm

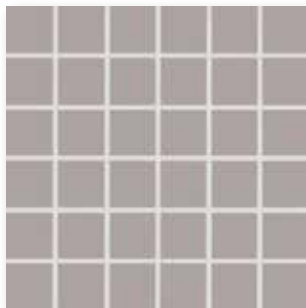

Mosaikbogen 30 x 30 cm, eben

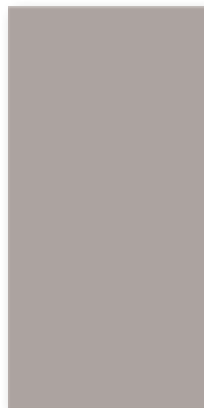

Boden-/Wandfliese  
20 x 40 cm, eben

Mosaik 10 x 10 cm

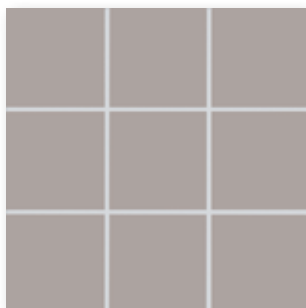

Mosaikbogen 30 x 30 cm, eben



Rückseitig thermoplastisch verklebte Mosaik von AGROB BUCHTAL sind nicht nur im Trockenbereich, sondern auch bedenkenlos im Unterwasserbereich (z. B. Schwimmbecken/Whirlpool) sowie im dauernassbelasteten Bereich einsetzbar.

Kennen Sie schon unseren Mosaic Designer auf unserer Website [www.agrob-buchtal.de](http://www.agrob-buchtal.de)?

Hier haben Sie die Möglichkeit Ihre individuellen Farbverläufe, Mosaikmischungen und Bildverlegungen zu gestalten.

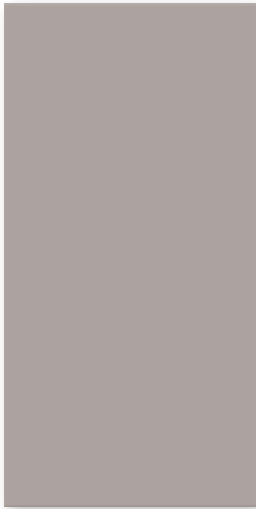

*Boden-/Wandfliese  
25 x 50 cm, eben*



*Boden-/Wandfliese  
30 x 30 cm, eben*



*Boden-/Wandfliese  
30 x 60 cm, eben*

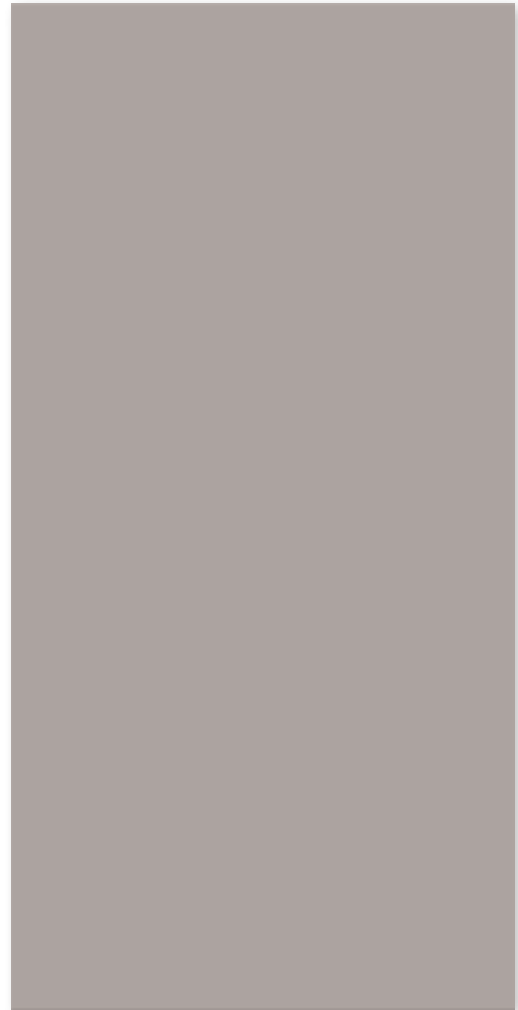

*Boden-/Wandfliese  
50 x 100 cm, eben*



*Hohlkehlsocbel  
10 x 10 cm, eben*



*Innenecke  
eben*



*Außenecke  
eben*

Mosaik

Boden-/Wandfliesen

1 x 1 cm<sup>3/5</sup>

2,5 x 2,5 cm<sup>3/5</sup>

5 x 5 cm<sup>3/5</sup>

10 x 10 cm<sup>3/5/7</sup>

10 x 30 cm

12,5 x 50 cm<sup>2</sup>

12,5 x 100 cm<sup>2</sup>

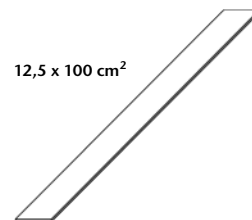
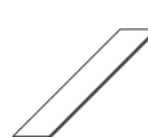
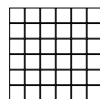
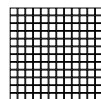
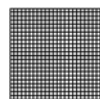

Bogen: 313 x 313 mm

Bogen: 297 x 297 mm

Bogen: 297 x 297 mm

Bogen: 297 x 297 mm

1 x 1 / 3/8 x 3/8	2,5 x 2,5 / 1 x 1	5 x 5 / 2 x 2	10 x 10 / 4 x 4	10 x 30 / 4 x 12	12,5 x 50 / 5 x 20	12,5 x 100 / 5 x 40	Beanspruchungsgruppe
12 x 12 x 6,5 mm	23 x 23 x 6,5 mm	47 x 47 x 6,5 mm	97 x 97 x 6,5 mm	97 x 297 x 6 mm	122 x 497 x 8 mm	122 x 997 x 8 mm	Formatnummer
eben, OP-geeig.	eben, OP-geeig.	eben, OP-geeig.	eben, OP-geeig.	eben, seidenmatt <sup>6</sup>	eben, seidenmatt <sup>6</sup>	eben, seidenmatt <sup>6</sup>	Nennmaß - cm/in
10,000 Bögen	11 Bögen	11 Bögen	11 Bögen	33,333	16,000	8,000	Herstellmaß
11,930	12,100	12,331	13,101	12,333	17,040	17,040	Oberfläche
10 Bögen	11 Bögen	11 Bögen	11 Bögen	38	8	10	m <sup>2</sup> - Stück
1,000	1,000	1,000	1,000	1,140	0,500	1,250	Paket - Stück
11,930	12,100	12,331	13,101	14,060	8,520	21,300	Paket - m <sup>2</sup>
24,000	48,000	64,000	64,000	95,761	55,000	67,500	Paket - kg
286,320	580,800	789,184	838,464	1.181,040	937,200	1.150,200	Palette - m <sup>2</sup>
Bib	Bib	Bib	Bib	Alb	Alb	Alb	Palette - kg
1	1	1	1	1	1	1	Produktnorm
		<b>705-2121H</b>	<b>710-2121H</b>	<b>703-2121H</b>	<b>700i-341550HK</b>	<b>700i-352010HK</b>	Belastung
		Preisgr. A187 (m <sup>2</sup> )	Preisgr. A142 (m <sup>2</sup> )	Preisgr. A142 (m <sup>2</sup> )	Preisgr. A211 (m <sup>2</sup> )	Preisgr. A265 (m <sup>2</sup> )	neutral 10
<b>701-2120H<sup>1</sup></b>	<b>702-2120H</b>	<b>705-2120H</b>	<b>710-2120H</b>	<b>703-2120H</b>	<b>701i-341550HK</b>	<b>701i-352010HK</b>	(aktivweiß glzd.) <input type="checkbox"/>
Preisgr. A361 (m <sup>2</sup> )	Preisgr. A229 (m <sup>2</sup> )	Preisgr. A187 (m <sup>2</sup> )	Preisgr. A142 (m <sup>2</sup> )	Preisgr. A142 (m <sup>2</sup> )	Preisgr. A211 (m <sup>2</sup> )	Preisgr. A265 (m <sup>2</sup> )	neutral 10 <input type="checkbox"/>
<b>701-2119H<sup>1</sup></b>	<b>702-2119H<sup>1</sup></b>	<b>705-2119H</b>	<b>710-2119H</b>	<b>703-2119H<sup>1</sup></b>	<b>552119-341550HK<sup>1</sup></b>	<b>552119-352010HK<sup>1</sup></b>	neutral 9 <input type="checkbox"/>
Preisgr. A361 (m <sup>2</sup> )	Preisgr. A280 (m <sup>2</sup> )	Preisgr. A211 (m <sup>2</sup> )	Preisgr. A157 (m <sup>2</sup> )	Preisgr. A187 (m <sup>2</sup> )	Preisgr. A259 (m <sup>2</sup> )	Preisgr. A313 (m <sup>2</sup> )	(weißgrau) <input type="checkbox"/>
<b>701-2118H<sup>1</sup></b>	<b>702-2118H</b>	<b>705-2118H</b>	<b>710-2118H</b>	<b>703-2118H</b>	<b>552118-341550HK</b>	<b>552118-352010HK</b>	neutral 8 <input type="checkbox"/>
Preisgr. A361 (m <sup>2</sup> )	Preisgr. A229 (m <sup>2</sup> )	Preisgr. A187 (m <sup>2</sup> )	Preisgr. A142 (m <sup>2</sup> )	Preisgr. A142 (m <sup>2</sup> )	Preisgr. A211 (m <sup>2</sup> )	Preisgr. A265 (m <sup>2</sup> )	(lichtgrau) <input type="checkbox"/>
<b>701-2117H<sup>1</sup></b>	<b>702-2117H<sup>1</sup></b>	<b>705-2117H</b>	<b>710-2117H</b>	<b>703-2117H<sup>1</sup></b>	<b>552117-341550HK</b>	<b>552117-352010HK</b>	neutral 7 <input type="checkbox"/>
Preisgr. A361 (m <sup>2</sup> )	Preisgr. A280 (m <sup>2</sup> )	Preisgr. A211 (m <sup>2</sup> )	Preisgr. A157 (m <sup>2</sup> )	Preisgr. A187 (m <sup>2</sup> )	Preisgr. A229 (m <sup>2</sup> )	Preisgr. A289 (m <sup>2</sup> )	(kieselgrau) <input type="checkbox"/>
<b>701-2116H<sup>1</sup></b>	<b>702-2116H<sup>1</sup></b>	<b>705-2116H<sup>1</sup></b>	<b>710-2116H<sup>1</sup></b>	<b>703-2116H<sup>1</sup></b>	<b>552116-341550HK<sup>1</sup></b>	<b>552116-352010HK<sup>1</sup></b>	neutral 6 <input type="checkbox"/>
Preisgr. A361 (m <sup>2</sup> )	Preisgr. A280 (m <sup>2</sup> )	Preisgr. A238 (m <sup>2</sup> )	Preisgr. A187 (m <sup>2</sup> )	Preisgr. A187 (m <sup>2</sup> )	Preisgr. A259 (m <sup>2</sup> )	Preisgr. A313 (m <sup>2</sup> )	(perlgrau) <input type="checkbox"/>
<b>701-2115H<sup>1</sup></b>	<b>702-2115H<sup>1</sup></b>	<b>705-2115H</b>	<b>710-2115H</b>	<b>703-2115H<sup>1</sup></b>	<b>552115-341550HK<sup>1</sup></b>	<b>552115-352010HK<sup>1</sup></b>	neutral 5 <input type="checkbox"/>
Preisgr. A361 (m <sup>2</sup> )	Preisgr. A280 (m <sup>2</sup> )	Preisgr. A211 (m <sup>2</sup> )	Preisgr. A157 (m <sup>2</sup> )	Preisgr. A187 (m <sup>2</sup> )	Preisgr. A259 (m <sup>2</sup> )	Preisgr. A313 (m <sup>2</sup> )	(basaltgrau) <input type="checkbox"/>
<b>701-2114H<sup>1</sup></b>	<b>702-2114H<sup>1</sup></b>	<b>705-2114H</b>	<b>710-2114H</b>	<b>703-2114H<sup>1/4</sup></b>	<b>552114-341550HK<sup>1/4</sup></b>	<b>552114-352010HK<sup>1/4</sup></b>	neutral 4 <input type="checkbox"/>
Preisgr. A361 (m <sup>2</sup> )	Preisgr. A280 (m <sup>2</sup> )	Preisgr. A211 (m <sup>2</sup> )	Preisgr. A157 (m <sup>2</sup> )	Preisgr. A187 (m <sup>2</sup> )	Preisgr. A259 (m <sup>2</sup> )	Preisgr. A313 (m <sup>2</sup> )	(graphitschwarz) <input type="checkbox"/>
<b>701-2113H<sup>1</sup></b>	<b>702-2113H<sup>1</sup></b>	<b>705-2113H</b>	<b>710-2113H</b>	<b>703-2113H</b>	<b>552113-341550HK</b>	<b>552113-352010HK</b>	neutral 3 <input type="checkbox"/>
Preisgr. A361 (m <sup>2</sup> )	Preisgr. A280 (m <sup>2</sup> )	Preisgr. A211 (m <sup>2</sup> )	Preisgr. A157 (m <sup>2</sup> )	Preisgr. A157 (m <sup>2</sup> )	Preisgr. A229 (m <sup>2</sup> )	Preisgr. A289 (m <sup>2</sup> )	(asphaltschwarz) <input type="checkbox"/>
<b>701-2112H<sup>1</sup></b>	<b>702-2112H<sup>1</sup></b>	<b>705-2112H</b>	<b>710-2112H</b>	<b>703-2112H<sup>1</sup></b>	<b>552112-341550HK<sup>1</sup></b>	<b>552112-352010HK<sup>1</sup></b>	neutral 2 <input type="checkbox"/>
Preisgr. A361 (m <sup>2</sup> )	Preisgr. A280 (m <sup>2</sup> )	Preisgr. A211 (m <sup>2</sup> )	Preisgr. A157 (m <sup>2</sup> )	Preisgr. A187 (m <sup>2</sup> )	Preisgr. A259 (m <sup>2</sup> )	Preisgr. A313 (m <sup>2</sup> )	(anthrazit) <input type="checkbox"/>
<b>701-2111H<sup>1</sup></b>	<b>702-2111H</b>	<b>705-2111H</b>	<b>710-2111H</b>	<b>703-2111H<sup>4</sup></b>	<b>5716-341550HK<sup>1/4</sup></b>	<b>5716-352010HK<sup>1/4</sup></b>	neutral 1 <input type="checkbox"/>
Preisgr. A361 (m <sup>2</sup> )	Preisgr. A250 (m <sup>2</sup> )	Preisgr. A211 (m <sup>2</sup> )	Preisgr. A157 (m <sup>2</sup> )	Preisgr. A187 (m <sup>2</sup> )	Preisgr. A259 (m <sup>2</sup> )	Preisgr. A313 (m <sup>2</sup> )	(tiefschwarz) <input type="checkbox"/>
<b>701-2001H<sup>1</sup></b>	<b>702-2001H<sup>1</sup></b>	<b>705-2001H</b>	<b>710-2001H</b>	<b>703-2001H</b>	<b>552001-341550HK</b>	<b>552001-352010HK</b>	2
Preisgr. A361 (m <sup>2</sup> )	Preisgr. A280 (m <sup>2</sup> )	Preisgr. A211 (m <sup>2</sup> )	Preisgr. A157 (m <sup>2</sup> )	Preisgr. A157 (m <sup>2</sup> )	Preisgr. A229 (m <sup>2</sup> )	Preisgr. A289 (m <sup>2</sup> )	azur aktiv <input type="checkbox"/>
<b>701-2002H<sup>1</sup></b>	<b>702-2002H<sup>1</sup></b>	<b>705-2002H</b>	<b>710-2002H</b>	<b>703-2002H<sup>1</sup></b>	<b>552002-341550HK<sup>1</sup></b>	<b>552002-352010HK<sup>1</sup></b>	4
Preisgr. A361 (m <sup>2</sup> )	Preisgr. A280 (m <sup>2</sup> )	Preisgr. A211 (m <sup>2</sup> )	Preisgr. A157 (m <sup>2</sup> )	Preisgr. A187 (m <sup>2</sup> )	Preisgr. A259 (m <sup>2</sup> )	Preisgr. A313 (m <sup>2</sup> )	azur hell <input type="checkbox"/>
<b>701-2003H<sup>1</sup></b>	<b>702-2003H</b>	<b>705-2003H</b>	<b>710-2003H</b>	<b>703-2003H</b>	<b>552003-341550HK</b>	<b>552003-352010HK</b>	3
Preisgr. A361 (m <sup>2</sup> )	Preisgr. A250 (m <sup>2</sup> )	Preisgr. A211 (m <sup>2</sup> )	Preisgr. A157 (m <sup>2</sup> )	Preisgr. A157 (m <sup>2</sup> )	Preisgr. A229 (m <sup>2</sup> )	Preisgr. A289 (m <sup>2</sup> )	azur mittel <input type="checkbox"/>
<b>701-2004H<sup>1</sup></b>	<b>702-2004H</b>	<b>705-2004H</b>	<b>710-2004H</b>	<b>703-2004H<sup>1</sup></b>	<b>552004-341550HK<sup>1</sup></b>	<b>552004-352010HK<sup>1</sup></b>	2
Preisgr. A361 (m <sup>2</sup> )	Preisgr. A250 (m <sup>2</sup> )	Preisgr. A211 (m <sup>2</sup> )	Preisgr. A157 (m <sup>2</sup> )	Preisgr. A187 (m <sup>2</sup> )	Preisgr. A259 (m <sup>2</sup> )	Preisgr. A313 (m <sup>2</sup> )	azur dunkel <input type="checkbox"/>
<b>701-2005H<sup>1</sup></b>	<b>702-2005H<sup>1</sup></b>	<b>705-2005H</b>	<b>710-2005H</b>	<b>703-2005H<sup>1</sup></b>	<b>552005-341550HK<sup>1</sup></b>	<b>552005-352010HK<sup>1</sup></b>	2
Preisgr. A361 (m <sup>2</sup> )	Preisgr. A280 (m <sup>2</sup> )	Preisgr. A211 (m <sup>2</sup> )	Preisgr. A157 (m <sup>2</sup> )	Preisgr. A187 (m <sup>2</sup> )	Preisgr. A259 (m <sup>2</sup> )	Preisgr. A313 (m <sup>2</sup> )	blau aktiv <input type="checkbox"/>
<b>701-2006H<sup>1</sup></b>	<b>702-2006H<sup>1</sup></b>	<b>705-2006H</b>	<b>710-2006H</b>	<b>703-2006H<sup>1</sup></b>	<b>552006-341550HK<sup>1</sup></b>	<b>552006-352010HK<sup>1</sup></b>	4
Preisgr. A361 (m <sup>2</sup> )	Preisgr. A280 (m <sup>2</sup> )	Preisgr. A211 (m <sup>2</sup> )	Preisgr. A157 (m <sup>2</sup> )	Preisgr. A187 (m <sup>2</sup> )	Preisgr. A259 (m <sup>2</sup> )	Preisgr. A313 (m <sup>2</sup> )	blau hell <input type="checkbox"/>
<b>701-2007H<sup>1</sup></b>	<b>702-2007H<sup>1</sup></b>	<b>705-2007H</b>	<b>710-2007H</b>	<b>703-2007H<sup>1</sup></b>	<b>552007-341550HK<sup>1</sup></b>	<b>552007-352010HK<sup>1</sup></b>	3
Preisgr. A361 (m <sup>2</sup> )	Preisgr. A280 (m <sup>2</sup> )	Preisgr. A211 (m <sup>2</sup> )	Preisgr. A157 (m <sup>2</sup> )	Preisgr. A187 (m <sup>2</sup> )	Preisgr. A259 (m <sup>2</sup> )	Preisgr. A313 (m <sup>2</sup> )	blau mittel <input type="checkbox"/>
<b>701-2008H<sup>1</sup></b>	<b>702-2008H</b>	<b>705-2008H</b>	<b>710-2008H</b>	<b>703-2008H<sup>1</sup></b>	<b>552008-341550HK<sup>1</sup></b>	<b>552008-352010HK<sup>1</sup></b>	2
Preisgr. A361 (m <sup>2</sup> )	Preisgr. A250 (m <sup>2</sup> )	Preisgr. A211 (m <sup>2</sup> )	Preisgr. A157 (m <sup>2</sup> )	Preisgr. A187 (m <sup>2</sup> )	Preisgr. A259 (m <sup>2</sup> )	Preisgr. A313 (m <sup>2</sup> )	blau dunkel <input type="checkbox"/>
<b>701-2009H<sup>1</sup></b>	<b>702-2009H<sup>1</sup></b>	<b>705-2009H</b>	<b>710-2009H</b>	<b>703-2009H<sup>1</sup></b>	<b>552009-341550HK<sup>1</sup></b>	<b>552009-352010HK<sup>1</sup></b>	2
Preisgr. A361 (m <sup>2</sup> )	Preisgr. A280 (m <sup>2</sup> )	Preisgr. A211 (m <sup>2</sup> )	Preisgr. A157 (m <sup>2</sup> )	Preisgr. A187 (m <sup>2</sup> )	Preisgr. A259 (m <sup>2</sup> )	Preisgr. A313 (m <sup>2</sup> )	türkis aktiv <input type="checkbox"/>
<b>701-2010H<sup>1</sup></b>	<b>702-2010H<sup>1</sup></b>	<b>705-2010H</b>	<b>710-2010H</b>	<b>703-2010H<sup>1</sup></b>	<b>552010-341550HK<sup>1</sup></b>	<b>552010-352010HK<sup>1</sup></b>	4
Preisgr. A361 (m <sup>2</sup> )	Preisgr. A280 (m <sup>2</sup> )	Preisgr. A211 (m <sup>2</sup> )	Preisgr. A157 (m <sup>2</sup> )	Preisgr. A187 (m <sup>2</sup> )	Preisgr. A259 (m <sup>2</sup> )	Preisgr. A313 (m <sup>2</sup> )	türkis hell <input type="checkbox"/>
<b>701-2011H<sup>1</sup></b>	<b>702-2011H<sup>1</sup></b>	<b>705-2011H</b>	<b>710-2011H</b>	<b>703-2011H<sup>1</sup></b>	<b>552011-341550HK<sup>1</sup></b>	<b>552011-352010HK<sup>1</sup></b>	3
Preisgr. A361 (m <sup>2</sup> )	Preisgr. A280 (m <sup>2</sup> )	Preisgr. A211 (m <sup>2</sup> )	Preisgr. A157 (m <sup>2</sup> )	Preisgr. A187 (m <sup>2</sup> )	Preisgr. A259 (m <sup>2</sup> )	Preisgr. A313 (m <sup>2</sup> )	türkis mittel <input type="checkbox"/>
<b>701-2012H<sup>1</sup></b>	<b>702-2012H<sup>1/4</sup></b>	<b>705-2012H</b>	<b>710-2012H</b>	<b>703-2012H<sup>1/4</sup></b>	<b>552012-341550HK<sup>1/4</sup></b>	<b>552012-352010HK<sup>1/4</sup></b>	2
Preisgr. A361 (m <sup>2</sup> )	Preisgr. A280 (m <sup>2</sup> )	Preisgr. A211 (m <sup>2</sup> )	Preisgr. A157 (m <sup>2</sup> )	Preisgr. A187 (m <sup>2</sup> )	Preisgr. A259 (m <sup>2</sup> )	Preisgr. A313 (m <sup>2</sup> )	türkis dunkel <input type="checkbox"/>
<b>701-2013H<sup>1</sup></b>	<b>702-2013H<sup>1</sup></b>	<b>705-2013H</b>	<b>710-2013H</b>	<b>703-2013H<sup>1</sup></b>	<b>552013-341550HK<sup>1</sup></b>	<b>552013-352010HK<sup>1</sup></b>	2
Preisgr. A361 (m <sup>2</sup> )	Preisgr. A280 (m <sup>2</sup> )	Preisgr. A211 (m <sup>2</sup> )	Preisgr. A157 (m <sup>2</sup> )	Preisgr. A187 (m <sup>2</sup> )	Preisgr. A259 (m <sup>2</sup> )	Preisgr. A313 (m <sup>2</sup> )	grün aktiv <input type="checkbox"/>
<b>701-2014H<sup>1</sup></b>	<b>702-2014H<sup>1</sup></b>	<b>705-2014H</b>	<b>710-2014H</b>	<b>703-2014H<sup>1</sup></b>	<b>552014-341550HK<sup>1</sup></b>	<b>552014-352010HK<sup>1</sup></b>	4
Preisgr. A361 (m <sup>2</sup> )	Preisgr. A280 (m <sup>2</sup> )	Preisgr. A211 (m <sup>2</sup> )	Preisgr. A157 (m <sup>2</sup> )	Preisgr. A187 (m <sup>2</sup> )	Preisgr. A259 (m <sup>2</sup> )	Preisgr. A313 (m <sup>2</sup> )	grün hell <input type="checkbox"/>
<b>701-2015H<sup>1</sup></b>	<b>702-2015H<sup>1</sup></b>	<b>705-2015H</b>	<b>710-2015H</b>	<b>703-2015H<sup>1</sup></b>	<b>552015-341550HK<sup>1</sup></b>	<b>552015-352010HK<sup>1</sup></b>	3
Preisgr. A361 (m <sup>2</sup> )	Preisgr. A280 (m <sup>2</sup> )	Preisgr. A211 (m <sup>2</sup> )	Preisgr. A157 (m <sup>2</sup> )	Preisgr. A187 (m <sup>2</sup> )	Preisgr. A259 (m <sup>2</sup> )	Preisgr. A313 (m <sup>2</sup> )	grün mittel <input type="checkbox"/>
<b>701-2016H<sup>1</sup></b>	<b>702-2016H<sup>1</sup></b>	<b>705-2016H</b>	<b>710-2016H</b>	<b>703-2016H<sup>1</sup></b>	<b>552016-341550HK<sup>1</sup></b>	<b>552016-352010HK<sup>1</sup></b>	2
Preisgr. A361 (m <sup>2</sup> )	Preisgr. A280 (m <sup>2</sup> )	Preisgr. A211 (m <sup>2</sup> )	Preisgr. A157 (m <sup>2</sup> )	Preisgr. A187 (m <sup>2</sup> )	Preisgr. A259 (m <sup>2</sup> )	Preisgr. A313 (m <sup>2</sup> )	grün dunkel <input type="checkbox"/>



<sup>4</sup> Produktionsbedingte Farbabweichung zum Standard ist möglich.  
<sup>5</sup> Auf Anfrage können auch definierte Farbverläufe und Mosaikbilder geliefert werden.

<sup>6</sup> Ausnahme: neutral 10 (glänzend), eben, glänzend  
<sup>7</sup> Überglasierte Kanten anteilmäßig im Bogen  
 Duschtassensystem: siehe Serie Plural non-slip, S. 195/197

Boden-/Wandfliesen

15 x 15 cm



20 x 20 cm



20 x 40 cm



25 x 50 cm<sup>2</sup>



30 x 30 cm<sup>2</sup>



30 x 60 cm<sup>2</sup>



50 x 100 cm<sup>2</sup>

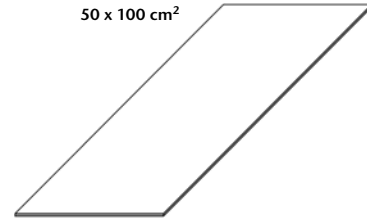

Formatnummer	Beanspruchungsgruppe						
Nennmaß - cm/in	15 x 15 / 6 x 6	20 x 20 / 8 x 8	20 x 40 / 8 x 16	25 x 50 / 10 x 20	30 x 30 / 12 x 12	30 x 60 / 12 x 24	50 x 100 / 20 x 40
Herstellmaß	147 x 147 x 6,5 mm	197 x 197 x 6,5 mm	197 x 397 x 6,5 mm	247 x 497 x 8 mm	297 x 297 x 8 mm	297 x 597 x 8 mm	497 x 997 x 8 mm
Oberfläche	eben, OP-geeig.						
m <sup>2</sup> - Stück	44,000	25,000	12,500	8,000	11,111	5,556	2,000
m <sup>2</sup> - kg	13,816	13,875	14,100	17,040	17,222	17,413	18,080
Paket - Stück	44	25	16	9	14	6	2
Paket - m <sup>2</sup>	1,000	1,000	1,280	1,125	1,260	1,080	1,000
Paket - kg	13,816	13,875	18,048	19,170	21,700	18,804	18,080
Palette - m <sup>2</sup>	80,000	72,000	72,960	40,500	52,921	43,197	52,000
Palette - kg	1.105,280	999,000	1.028,736	690,120	911,400	752,160	940,160
Produktnorm	Blb	Blb	Blb	Alb	Alb	Alb	Alb
Belastung	1	1	1	1	2	1	1
neutral 10 (aktivweiß glzd.) <input type="checkbox"/>	4			342550HK Preisgr. A157 (m <sup>2</sup> )	730 Preisgr. A166 (m <sup>2</sup> )	760 Preisgr. A166 (m <sup>2</sup> )	352050HK Preisgr. A211 (m <sup>2</sup> )
neutral 10 (aktivweiß) <input type="checkbox"/>	4	<b>715-2120H</b> Preisgr. A115 (m <sup>2</sup> )	<b>720-2120H</b> Preisgr. A115 (m <sup>2</sup> )	<b>740-2120H</b> Preisgr. A127 (m <sup>2</sup> )	<b>701i-342550HK</b> Preisgr. A157 (m <sup>2</sup> )	<b>730-2120H</b> Preisgr. A166 (m <sup>2</sup> )	<b>760-2120H</b> Preisgr. A166 (m <sup>2</sup> )
neutral 9 (weißgrau) <input type="checkbox"/>	4	<b>715-2119H<sup>1</sup></b> Preisgr. A166 (m <sup>2</sup> )	<b>720-2119H<sup>1</sup></b> Preisgr. A166 (m <sup>2</sup> )	<b>740-2119H<sup>1</sup></b> Preisgr. A173 (m <sup>2</sup> )	<b>552119-342550HK</b> Preisgr. A181 (m <sup>2</sup> )	<b>730-2119H<sup>1</sup></b> Preisgr. A217 (m <sup>2</sup> )	<b>760-2119H<sup>1</sup></b> Preisgr. A217 (m <sup>2</sup> )
neutral 8 (lichtgrau) <input type="checkbox"/>	4	<b>715-2118H</b> Preisgr. A115 (m <sup>2</sup> )	<b>720-2118H</b> Preisgr. A115 (m <sup>2</sup> )	<b>740-2118H</b> Preisgr. A127 (m <sup>2</sup> )	<b>552118-342550HK</b> Preisgr. A157 (m <sup>2</sup> )	<b>730-2118H</b> Preisgr. A166 (m <sup>2</sup> )	<b>760-2118H</b> Preisgr. A166 (m <sup>2</sup> )
neutral 7 (kieselgrau) <input type="checkbox"/>	4	<b>715-2117H<sup>1</sup></b> Preisgr. A166 (m <sup>2</sup> )	<b>720-2117H<sup>1</sup></b> Preisgr. A166 (m <sup>2</sup> )	<b>740-2117H<sup>1</sup></b> Preisgr. A173 (m <sup>2</sup> )	<b>552117-342550HK</b> Preisgr. A181 (m <sup>2</sup> )	<b>730-2117H<sup>1</sup></b> Preisgr. A217 (m <sup>2</sup> )	<b>760-2117H<sup>1</sup></b> Preisgr. A217 (m <sup>2</sup> )
neutral 6 (perlgrau) <input type="checkbox"/>	3	<b>715-2116H<sup>1</sup></b> Preisgr. A166 (m <sup>2</sup> )	<b>720-2116H<sup>1</sup></b> Preisgr. A166 (m <sup>2</sup> )	<b>740-2116H<sup>1</sup></b> Preisgr. A173 (m <sup>2</sup> )	<b>552116-342550HK</b> Preisgr. A181 (m <sup>2</sup> )	<b>730-2116H<sup>1</sup></b> Preisgr. A217 (m <sup>2</sup> )	<b>760-2116H<sup>1</sup></b> Preisgr. A217 (m <sup>2</sup> )
neutral 5 (basaltgrau) <input type="checkbox"/>	3	<b>715-2115H<sup>1</sup></b> Preisgr. A166 (m <sup>2</sup> )	<b>720-2115H<sup>1</sup></b> Preisgr. A166 (m <sup>2</sup> )	<b>740-2115H<sup>1</sup></b> Preisgr. A173 (m <sup>2</sup> )	<b>552115-342550HK</b> Preisgr. A181 (m <sup>2</sup> )	<b>730-2115H<sup>1</sup></b> Preisgr. A217 (m <sup>2</sup> )	<b>760-2115H<sup>1</sup></b> Preisgr. A217 (m <sup>2</sup> )
neutral 4 (graphitschwarz) <input type="checkbox"/>	3	<b>715-2114H</b> Preisgr. A142 (m <sup>2</sup> )	<b>720-2114H</b> Preisgr. A142 (m <sup>2</sup> )	<b>740-2114H<sup>1</sup></b> Preisgr. A173 (m <sup>2</sup> )	<b>552114-342550HK<sup>3</sup></b> Preisgr. A181 (m <sup>2</sup> )	<b>730-2114H<sup>1/3</sup></b> Preisgr. A217 (m <sup>2</sup> )	<b>760-2114H<sup>1/3</sup></b> Preisgr. A217 (m <sup>2</sup> )
neutral 3 (asphaltschwarz) <input type="checkbox"/>	3	<b>715-2113H<sup>1</sup></b> Preisgr. A166 (m <sup>2</sup> )	<b>720-2113H<sup>1</sup></b> Preisgr. A166 (m <sup>2</sup> )	<b>740-2113H<sup>1</sup></b> Preisgr. A173 (m <sup>2</sup> )	<b>552113-342550HK</b> Preisgr. A181 (m <sup>2</sup> )	<b>730-2113H</b> Preisgr. A187 (m <sup>2</sup> )	<b>760-2113H</b> Preisgr. A187 (m <sup>2</sup> )
neutral 2 (anthrazit) <input type="checkbox"/>	2	<b>715-2112H</b> Preisgr. A142 (m <sup>2</sup> )	<b>720-2112H</b> Preisgr. A142 (m <sup>2</sup> )	<b>740-2112H<sup>1</sup></b> Preisgr. A173 (m <sup>2</sup> )	<b>552112-342550HK</b> Preisgr. A181 (m <sup>2</sup> )	<b>730-2112H<sup>1</sup></b> Preisgr. A217 (m <sup>2</sup> )	<b>760-2112H</b> Preisgr. A187 (m <sup>2</sup> )
neutral 1 (tiefschwarz) <input type="checkbox"/>	1	<b>715-2111H</b> Preisgr. A142 (m <sup>2</sup> )	<b>720-2111H</b> Preisgr. A142 (m <sup>2</sup> )	<b>740-2111H</b> Preisgr. A151 (m <sup>2</sup> )	<b>5716-342550HK<sup>3</sup></b> Preisgr. A181 (m <sup>2</sup> )	<b>730-2111H<sup>3</sup></b> Preisgr. A217 (m <sup>2</sup> )	<b>760-2111H<sup>1/3</sup></b> Preisgr. A217 (m <sup>2</sup> )
azur aktiv <input type="checkbox"/>	2	<b>715-2001H<sup>1</sup></b> Preisgr. A166 (m <sup>2</sup> )	<b>720-2001H<sup>1</sup></b> Preisgr. A166 (m <sup>2</sup> )	<b>740-2001H<sup>1</sup></b> Preisgr. A173 (m <sup>2</sup> )	<b>552001-342550HK</b> Preisgr. A181 (m <sup>2</sup> )	<b>730-2001H</b> Preisgr. A187 (m <sup>2</sup> )	<b>760-2001H</b> Preisgr. A187 (m <sup>2</sup> )
azur hell <input type="checkbox"/>	4	<b>715-2002H<sup>1</sup></b> Preisgr. A166 (m <sup>2</sup> )	<b>720-2002H<sup>1</sup></b> Preisgr. A166 (m <sup>2</sup> )	<b>740-2002H<sup>1</sup></b> Preisgr. A173 (m <sup>2</sup> )	<b>552002-342550HK</b> Preisgr. A181 (m <sup>2</sup> )	<b>730-2002H<sup>1</sup></b> Preisgr. A217 (m <sup>2</sup> )	<b>760-2002H<sup>1</sup></b> Preisgr. A217 (m <sup>2</sup> )
azur mittel <input type="checkbox"/>	3	<b>715-2003H</b> Preisgr. A142 (m <sup>2</sup> )	<b>720-2003H</b> Preisgr. A142 (m <sup>2</sup> )	<b>740-2003H</b> Preisgr. A151 (m <sup>2</sup> )	<b>552003-342550HK</b> Preisgr. A181 (m <sup>2</sup> )	<b>730-2003H</b> Preisgr. A187 (m <sup>2</sup> )	<b>760-2003H</b> Preisgr. A187 (m <sup>2</sup> )
azur dunkel <input type="checkbox"/>	2	<b>715-2004H<sup>1</sup></b> Preisgr. A166 (m <sup>2</sup> )	<b>720-2004H</b> Preisgr. A142 (m <sup>2</sup> )	<b>740-2004H<sup>1</sup></b> Preisgr. A173 (m <sup>2</sup> )	<b>552004-342550HK</b> Preisgr. A181 (m <sup>2</sup> )	<b>730-2004H<sup>1</sup></b> Preisgr. A217 (m <sup>2</sup> )	<b>760-2004H<sup>1</sup></b> Preisgr. A217 (m <sup>2</sup> )
blau aktiv <input type="checkbox"/>	2	<b>715-2005H<sup>1</sup></b> Preisgr. A166 (m <sup>2</sup> )	<b>720-2005H<sup>1</sup></b> Preisgr. A166 (m <sup>2</sup> )	<b>740-2005H<sup>1</sup></b> Preisgr. A173 (m <sup>2</sup> )	<b>552005-342550HK</b> Preisgr. A181 (m <sup>2</sup> )	<b>730-2005H<sup>1</sup></b> Preisgr. A217 (m <sup>2</sup> )	<b>760-2005H<sup>1</sup></b> Preisgr. A217 (m <sup>2</sup> )
blau hell <input type="checkbox"/>	4	<b>715-2006H<sup>1</sup></b> Preisgr. A166 (m <sup>2</sup> )	<b>720-2006H<sup>1</sup></b> Preisgr. A166 (m <sup>2</sup> )	<b>740-2006H<sup>1</sup></b> Preisgr. A173 (m <sup>2</sup> )	<b>552006-342550HK</b> Preisgr. A181 (m <sup>2</sup> )	<b>730-2006H<sup>1</sup></b> Preisgr. A217 (m <sup>2</sup> )	<b>760-2006H<sup>1</sup></b> Preisgr. A217 (m <sup>2</sup> )
blau mittel <input type="checkbox"/>	3	<b>715-2007H</b> Preisgr. A142 (m <sup>2</sup> )	<b>720-2007H</b> Preisgr. A142 (m <sup>2</sup> )	<b>740-2007H</b> Preisgr. A151 (m <sup>2</sup> )	<b>552007-342550HK</b> Preisgr. A181 (m <sup>2</sup> )	<b>730-2007H<sup>1</sup></b> Preisgr. A217 (m <sup>2</sup> )	<b>760-2007H<sup>1</sup></b> Preisgr. A217 (m <sup>2</sup> )
blau dunkel <input type="checkbox"/>	2	<b>715-2008H<sup>1</sup></b> Preisgr. A166 (m <sup>2</sup> )	<b>720-2008H</b> Preisgr. A142 (m <sup>2</sup> )	<b>740-2008H<sup>1</sup></b> Preisgr. A173 (m <sup>2</sup> )	<b>552008-342550HK</b> Preisgr. A181 (m <sup>2</sup> )	<b>730-2008H<sup>1</sup></b> Preisgr. A217 (m <sup>2</sup> )	<b>760-2008H<sup>1</sup></b> Preisgr. A217 (m <sup>2</sup> )
türkis aktiv <input type="checkbox"/>	2	<b>715-2009H<sup>1</sup></b> Preisgr. A166 (m <sup>2</sup> )	<b>720-2009H<sup>1</sup></b> Preisgr. A166 (m <sup>2</sup> )	<b>740-2009H<sup>1</sup></b> Preisgr. A173 (m <sup>2</sup> )	<b>552009-342550HK</b> Preisgr. A181 (m <sup>2</sup> )	<b>730-2009H<sup>1</sup></b> Preisgr. A217 (m <sup>2</sup> )	<b>760-2009H<sup>1</sup></b> Preisgr. A217 (m <sup>2</sup> )
türkis hell <input type="checkbox"/>	4	<b>715-2010H</b> Preisgr. A142 (m <sup>2</sup> )	<b>720-2010H</b> Preisgr. A142 (m <sup>2</sup> )	<b>740-2010H</b> Preisgr. A151 (m <sup>2</sup> )	<b>552010-342550HK</b> Preisgr. A181 (m <sup>2</sup> )	<b>730-2010H<sup>1</sup></b> Preisgr. A217 (m <sup>2</sup> )	<b>760-2010H<sup>1</sup></b> Preisgr. A217 (m <sup>2</sup> )
türkis mittel <input type="checkbox"/>	3	<b>715-2011H<sup>1</sup></b> Preisgr. A166 (m <sup>2</sup> )	<b>720-2011H<sup>1</sup></b> Preisgr. A166 (m <sup>2</sup> )	<b>740-2011H<sup>1</sup></b> Preisgr. A173 (m <sup>2</sup> )	<b>552011-342550HK</b> Preisgr. A181 (m <sup>2</sup> )	<b>730-2011H<sup>1</sup></b> Preisgr. A217 (m <sup>2</sup> )	<b>760-2011H<sup>1</sup></b> Preisgr. A217 (m <sup>2</sup> )
türkis dunkel <input type="checkbox"/>	2	<b>715-2012H<sup>1</sup></b> Preisgr. A166 (m <sup>2</sup> )	<b>720-2012H<sup>1</sup></b> Preisgr. A166 (m <sup>2</sup> )	<b>740-2012H<sup>1</sup></b> Preisgr. A173 (m <sup>2</sup> )	<b>552012-342550HK<sup>3</sup></b> Preisgr. A181 (m <sup>2</sup> )	<b>730-2012H<sup>1/3</sup></b> Preisgr. A217 (m <sup>2</sup> )	<b>760-2012H<sup>1/3</sup></b> Preisgr. A217 (m <sup>2</sup> )
grün aktiv <input type="checkbox"/>	2	<b>715-2013H<sup>1</sup></b> Preisgr. A166 (m <sup>2</sup> )	<b>720-2013H<sup>1</sup></b> Preisgr. A166 (m <sup>2</sup> )	<b>740-2013H<sup>1</sup></b> Preisgr. A173 (m <sup>2</sup> )	<b>552013-342550HK</b> Preisgr. A181 (m <sup>2</sup> )	<b>730-2013H<sup>1</sup></b> Preisgr. A217 (m <sup>2</sup> )	<b>760-2013H<sup>1</sup></b> Preisgr. A217 (m <sup>2</sup> )
grün hell <input type="checkbox"/>	4	<b>715-2014H</b> Preisgr. A142 (m <sup>2</sup> )	<b>720-2014H</b> Preisgr. A142 (m <sup>2</sup> )	<b>740-2014H</b> Preisgr. A151 (m <sup>2</sup> )	<b>552014-342550HK</b> Preisgr. A181 (m <sup>2</sup> )	<b>730-2014H<sup>1</sup></b> Preisgr. A217 (m <sup>2</sup> )	<b>760-2014H<sup>1</sup></b> Preisgr. A217 (m <sup>2</sup> )
grün mittel <input type="checkbox"/>	3	<b>715-2015H<sup>1</sup></b> Preisgr. A166 (m <sup>2</sup> )	<b>720-2015H<sup>1</sup></b> Preisgr. A166 (m <sup>2</sup> )	<b>740-2015H<sup>1</sup></b> Preisgr. A173 (m <sup>2</sup> )	<b>552015-342550HK</b> Preisgr. A181 (m <sup>2</sup> )	<b>730-2015H<sup>1</sup></b> Preisgr. A217 (m <sup>2</sup> )	<b>760-2015H<sup>1</sup></b> Preisgr. A217 (m <sup>2</sup> )
grün dunkel <input type="checkbox"/>	2	<b>715-2016H<sup>1</sup></b> Preisgr. A166 (m <sup>2</sup> )	<b>720-2016H<sup>1</sup></b> Preisgr. A166 (m <sup>2</sup> )	<b>740-2016H<sup>1</sup></b> Preisgr. A173 (m <sup>2</sup> )	<b>552016-342550HK</b> Preisgr. A181 (m <sup>2</sup> )	<b>730-2016H<sup>1</sup></b> Preisgr. A217 (m <sup>2</sup> )	<b>760-2016H<sup>1</sup></b> Preisgr. A217 (m <sup>2</sup> )



<sup>1</sup> Produktionsbedingte Farbabweichung zum Standard ist möglich  
<sup>2</sup> <sup>3</sup> <sup>4</sup> Ausnahme: neutral 10 (glänzend), eben, glänzend



**Mosaik**

1 x 1 cm<sup>3/5</sup>

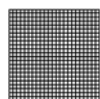

2,5 x 2,5 cm<sup>3/5</sup>

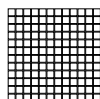

5 x 5 cm<sup>3/5</sup>

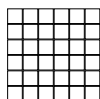

10 x 10 cm<sup>3/5/6</sup>



**Boden-/Wandfliesen**

10 x 30 cm



12,5 x 50 cm<sup>2</sup>



12,5 x 100 cm<sup>2</sup>



Bogen: 313 x 313 mm

Bogen: 297 x 297 mm

Bogen: 297 x 297 mm

Bogen: 297 x 297 mm

1 x 1 / 3/8 x 3/8 12 x 12 x 6,5 mm eben, OP-geeig. 10,000 Bögen 11,930 10 Bögen 1,000 11,930 24,000 286,320 Blb	2,5 x 2,5 / 1 x 1 23 x 23 x 6,5 mm eben, OP-geeig. 11 Bögen 12,100 11 Bögen 1,000 12,100 48,000 580,800 Blb	5 x 5 / 2 x 2 47 x 47 x 6,5 mm eben, OP-geeig. 11 Bögen 12,331 11 Bögen 1,000 12,331 64,000 789,184 Blb	10 x 10 / 4 x 4 97 x 97 x 6,5 mm eben, OP-geeig. 11 Bögen 13,101 11 Bögen 1,000 13,101 64,000 838,464 Blb	703 10 x 30 / 4 x 12 97 x 297 x 6 mm eben, seidenmatt 33,333 12,333 11 Bögen 38 1,140 14,060 95,761 1.181,040 Alb	341550HK 12,5 x 50 / 5 x 20 122 x 497 x 8 mm eben, seidenmatt 16,000 17,040 8 0,500 8,520 55,000 937,200 Alb	352010HK 12,5 x 100 / 5 x 40 122 x 997 x 8 mm eben, seidenmatt 8,000 17,040 10 1,250 21,300 67,500 1.150,200 Alb	Beanspruchungsgruppe Formatnummer Nennmaß - cm/in Herstellmaß Oberfläche m <sup>2</sup> - Stück m <sup>2</sup> - kg Paket - Stück Paket - m <sup>2</sup> Palette - m <sup>2</sup> Palette - kg Produktform Belastung
1	1	1	1	1	1	1	2
701-2017H <sup>1</sup> Preisgr. A361 (m <sup>2</sup> )	702-2017H <sup>1</sup> Preisgr. A280 (m <sup>2</sup> )	705-2017H Preisgr. A211 (m <sup>2</sup> )	710-2017H Preisgr. A157 (m <sup>2</sup> )	703-2017H <sup>1/4</sup> Preisgr. A187 (m <sup>2</sup> )	552017-341550HK <sup>1/4</sup> Preisgr. A259 (m <sup>2</sup> )	552017-352010HK <sup>1/4</sup> Preisgr. A313 (m <sup>2</sup> )	gelb aktiv <input type="checkbox"/>
701-2018H <sup>1</sup> Preisgr. A361 (m <sup>2</sup> )	702-2018H <sup>1</sup> Preisgr. A280 (m <sup>2</sup> )	705-2018H Preisgr. A211 (m <sup>2</sup> )	710-2018H Preisgr. A157 (m <sup>2</sup> )	703-2018H <sup>1</sup> Preisgr. A187 (m <sup>2</sup> )	552018-341550HK <sup>1</sup> Preisgr. A259 (m <sup>2</sup> )	552018-352010HK <sup>1</sup> Preisgr. A313 (m <sup>2</sup> )	gelb hell <input type="checkbox"/>
701-2019H <sup>1</sup> Preisgr. A361 (m <sup>2</sup> )	702-2019H <sup>1</sup> Preisgr. A280 (m <sup>2</sup> )	705-2019H Preisgr. A211 (m <sup>2</sup> )	710-2019H Preisgr. A157 (m <sup>2</sup> )	703-2019H <sup>1</sup> Preisgr. A187 (m <sup>2</sup> )	552019-341550HK <sup>1</sup> Preisgr. A259 (m <sup>2</sup> )	552019-352010HK <sup>1</sup> Preisgr. A313 (m <sup>2</sup> )	gelb mittel <input type="checkbox"/>
701-2020H <sup>1</sup> Preisgr. A361 (m <sup>2</sup> )	702-2020H <sup>1</sup> Preisgr. A280 (m <sup>2</sup> )	705-2020H Preisgr. A211 (m <sup>2</sup> )	710-2020H Preisgr. A157 (m <sup>2</sup> )	703-2020H <sup>1/4</sup> Preisgr. A187 (m <sup>2</sup> )	552020-341550HK <sup>1/4</sup> Preisgr. A259 (m <sup>2</sup> )	552020-352010HK <sup>1/4</sup> Preisgr. A313 (m <sup>2</sup> )	gelb dunkel <input type="checkbox"/>
701-2021H <sup>1</sup> Preisgr. A361 (m <sup>2</sup> )	702-2021H <sup>1</sup> Preisgr. A280 (m <sup>2</sup> )	705-2021H Preisgr. A211 (m <sup>2</sup> )	710-2021H Preisgr. A157 (m <sup>2</sup> )	703-2021H <sup>1/4</sup> Preisgr. A187 (m <sup>2</sup> )	552021-341550HK <sup>1/4</sup> Preisgr. A259 (m <sup>2</sup> )	552021-352010HK <sup>1/4</sup> Preisgr. A313 (m <sup>2</sup> )	ocker aktiv <input type="checkbox"/>
701-2022H <sup>1</sup> Preisgr. A361 (m <sup>2</sup> )	702-2022H <sup>1</sup> Preisgr. A280 (m <sup>2</sup> )	705-2022H Preisgr. A211 (m <sup>2</sup> )	710-2022H Preisgr. A157 (m <sup>2</sup> )	703-2022H <sup>1</sup> Preisgr. A187 (m <sup>2</sup> )	552022-341550HK <sup>1</sup> Preisgr. A259 (m <sup>2</sup> )	552022-352010HK <sup>1</sup> Preisgr. A313 (m <sup>2</sup> )	ocker hell <input type="checkbox"/>
701-2023H <sup>1</sup> Preisgr. A361 (m <sup>2</sup> )	702-2023H <sup>1</sup> Preisgr. A280 (m <sup>2</sup> )	705-2023H Preisgr. A211 (m <sup>2</sup> )	710-2023H Preisgr. A157 (m <sup>2</sup> )	703-2023H <sup>1</sup> Preisgr. A187 (m <sup>2</sup> )	552023-341550HK <sup>1</sup> Preisgr. A259 (m <sup>2</sup> )	552023-352010HK <sup>1</sup> Preisgr. A313 (m <sup>2</sup> )	ocker mittel <input type="checkbox"/>
701-2024H <sup>1</sup> Preisgr. A361 (m <sup>2</sup> )	702-2024H <sup>1</sup> Preisgr. A280 (m <sup>2</sup> )	705-2024H Preisgr. A211 (m <sup>2</sup> )	710-2024H Preisgr. A157 (m <sup>2</sup> )	703-2024H <sup>1</sup> Preisgr. A187 (m <sup>2</sup> )	552024-341550HK <sup>1</sup> Preisgr. A259 (m <sup>2</sup> )	552024-352010HK <sup>1</sup> Preisgr. A313 (m <sup>2</sup> )	ocker dunkel <input type="checkbox"/>
701-2025H <sup>1</sup> Preisgr. A361 (m <sup>2</sup> )	702-2025H <sup>1</sup> Preisgr. A280 (m <sup>2</sup> )	705-2025H Preisgr. A211 (m <sup>2</sup> )	710-2025H Preisgr. A157 (m <sup>2</sup> )	703-2025H <sup>1/4</sup> Preisgr. A187 (m <sup>2</sup> )	552025-341550HK <sup>1/4</sup> Preisgr. A259 (m <sup>2</sup> )	552025-352010HK <sup>1/4</sup> Preisgr. A313 (m <sup>2</sup> )	lachs aktiv <input type="checkbox"/>
701-2026H <sup>1</sup> Preisgr. A361 (m <sup>2</sup> )	702-2026H <sup>1</sup> Preisgr. A280 (m <sup>2</sup> )	705-2026H Preisgr. A211 (m <sup>2</sup> )	710-2026H Preisgr. A157 (m <sup>2</sup> )	703-2026H <sup>1</sup> Preisgr. A187 (m <sup>2</sup> )	552026-341550HK <sup>1</sup> Preisgr. A259 (m <sup>2</sup> )	552026-352010HK <sup>1</sup> Preisgr. A313 (m <sup>2</sup> )	lachs hell <input type="checkbox"/>
701-2027H <sup>1</sup> Preisgr. A361 (m <sup>2</sup> )	702-2027H <sup>1</sup> Preisgr. A280 (m <sup>2</sup> )	705-2027H Preisgr. A211 (m <sup>2</sup> )	710-2027H Preisgr. A157 (m <sup>2</sup> )	703-2027H <sup>1</sup> Preisgr. A187 (m <sup>2</sup> )	552027-341550HK <sup>1</sup> Preisgr. A259 (m <sup>2</sup> )	552027-352010HK <sup>1</sup> Preisgr. A313 (m <sup>2</sup> )	lachs mittel <input type="checkbox"/>
701-2028H <sup>1</sup> Preisgr. A361 (m <sup>2</sup> )	702-2028H <sup>1</sup> Preisgr. A280 (m <sup>2</sup> )	705-2028H Preisgr. A211 (m <sup>2</sup> )	710-2028H Preisgr. A157 (m <sup>2</sup> )	703-2028H <sup>1</sup> Preisgr. A187 (m <sup>2</sup> )	552028-341550HK <sup>1</sup> Preisgr. A259 (m <sup>2</sup> )	552028-352010HK <sup>1</sup> Preisgr. A313 (m <sup>2</sup> )	lachs dunkel <input type="checkbox"/>
701-2029H <sup>1</sup> Preisgr. A361 (m <sup>2</sup> )	702-2029H <sup>1</sup> Preisgr. A280 (m <sup>2</sup> )	705-2029H Preisgr. A211 (m <sup>2</sup> )	710-2029H Preisgr. A157 (m <sup>2</sup> )	703-2029H <sup>1</sup> Preisgr. A187 (m <sup>2</sup> )	552029-341550HK <sup>1</sup> Preisgr. A259 (m <sup>2</sup> )	552029-352010HK <sup>1</sup> Preisgr. A313 (m <sup>2</sup> )	oxidrot aktiv <input type="checkbox"/>
701-2030H <sup>1</sup> Preisgr. A361 (m <sup>2</sup> )	702-2030H <sup>1</sup> Preisgr. A280 (m <sup>2</sup> )	705-2030H Preisgr. A211 (m <sup>2</sup> )	710-2030H Preisgr. A157 (m <sup>2</sup> )	703-2030H <sup>1</sup> Preisgr. A187 (m <sup>2</sup> )	552030-341550HK <sup>1</sup> Preisgr. A259 (m <sup>2</sup> )	552030-352010HK <sup>1</sup> Preisgr. A313 (m <sup>2</sup> )	oxidrot hell <input type="checkbox"/>
701-2031H <sup>1</sup> Preisgr. A361 (m <sup>2</sup> )	702-2031H <sup>1</sup> Preisgr. A280 (m <sup>2</sup> )	705-2031H Preisgr. A211 (m <sup>2</sup> )	710-2031H Preisgr. A157 (m <sup>2</sup> )	703-2031H <sup>1</sup> Preisgr. A187 (m <sup>2</sup> )	552031-341550HK <sup>1</sup> Preisgr. A259 (m <sup>2</sup> )	552031-352010HK <sup>1</sup> Preisgr. A313 (m <sup>2</sup> )	oxidrot mittel <input type="checkbox"/>
701-2032H <sup>1</sup> Preisgr. A361 (m <sup>2</sup> )	702-2032H <sup>1</sup> Preisgr. A280 (m <sup>2</sup> )	705-2032H Preisgr. A211 (m <sup>2</sup> )	710-2032H Preisgr. A157 (m <sup>2</sup> )	703-2032H <sup>1</sup> Preisgr. A187 (m <sup>2</sup> )	552032-341550HK <sup>1</sup> Preisgr. A259 (m <sup>2</sup> )	552032-352010HK <sup>1</sup> Preisgr. A313 (m <sup>2</sup> )	oxidrot dunkel <input type="checkbox"/>
701-2033H <sup>1</sup> Preisgr. A361 (m <sup>2</sup> )	702-2033H <sup>1</sup> Preisgr. A280 (m <sup>2</sup> )	705-2033H Preisgr. A211 (m <sup>2</sup> )	710-2033H Preisgr. A157 (m <sup>2</sup> )	703-2033H <sup>1</sup> Preisgr. A187 (m <sup>2</sup> )	552033-341550HK <sup>1</sup> Preisgr. A259 (m <sup>2</sup> )	552033-352010HK <sup>1</sup> Preisgr. A313 (m <sup>2</sup> )	steingrau aktiv <input type="checkbox"/>
701-2034H <sup>1</sup> Preisgr. A361 (m <sup>2</sup> )	702-2034H <sup>1</sup> Preisgr. A280 (m <sup>2</sup> )	705-2034H Preisgr. A211 (m <sup>2</sup> )	710-2034H Preisgr. A157 (m <sup>2</sup> )	703-2034H <sup>1</sup> Preisgr. A187 (m <sup>2</sup> )	552034-341550HK <sup>1</sup> Preisgr. A259 (m <sup>2</sup> )	552034-352010HK <sup>1</sup> Preisgr. A313 (m <sup>2</sup> )	steingrau hell <input type="checkbox"/>
701-2035H <sup>1</sup> Preisgr. A361 (m <sup>2</sup> )	702-2035H <sup>1</sup> Preisgr. A280 (m <sup>2</sup> )	705-2035H Preisgr. A211 (m <sup>2</sup> )	710-2035H Preisgr. A157 (m <sup>2</sup> )	703-2035H Preisgr. A157 (m <sup>2</sup> )	552035-341550HK Preisgr. A229 (m <sup>2</sup> )	552035-352010HK Preisgr. A289 (m <sup>2</sup> )	steingrau mittel <input type="checkbox"/>
701-2036H <sup>1</sup> Preisgr. A361 (m <sup>2</sup> )	702-2036H <sup>1</sup> Preisgr. A280 (m <sup>2</sup> )	705-2036H Preisgr. A211 (m <sup>2</sup> )	710-2036H Preisgr. A157 (m <sup>2</sup> )	703-2036H <sup>1</sup> Preisgr. A187 (m <sup>2</sup> )	552036-341550HK <sup>1</sup> Preisgr. A259 (m <sup>2</sup> )	552036-352010HK <sup>1</sup> Preisgr. A313 (m <sup>2</sup> )	steingrau dunkel <input type="checkbox"/>
701-2037H <sup>1</sup> Preisgr. A361 (m <sup>2</sup> )	702-2037H <sup>1</sup> Preisgr. A280 (m <sup>2</sup> )	705-2037H Preisgr. A211 (m <sup>2</sup> )	710-2037H Preisgr. A157 (m <sup>2</sup> )	703-2037H <sup>1</sup> Preisgr. A187 (m <sup>2</sup> )	552037-341550HK <sup>1</sup> Preisgr. A259 (m <sup>2</sup> )	552037-352010HK <sup>1</sup> Preisgr. A313 (m <sup>2</sup> )	sandgrau aktiv <input type="checkbox"/>
701-2038H <sup>1</sup> Preisgr. A361 (m <sup>2</sup> )	702-2038H <sup>1</sup> Preisgr. A280 (m <sup>2</sup> )	705-2038H Preisgr. A211 (m <sup>2</sup> )	710-2038H Preisgr. A157 (m <sup>2</sup> )	703-2038H <sup>1</sup> Preisgr. A187 (m <sup>2</sup> )	552038-341550HK <sup>1</sup> Preisgr. A259 (m <sup>2</sup> )	552038-352010HK <sup>1</sup> Preisgr. A313 (m <sup>2</sup> )	sandgrau hell <input type="checkbox"/>
701-2039H <sup>1</sup> Preisgr. A361 (m <sup>2</sup> )	702-2039H <sup>1</sup> Preisgr. A280 (m <sup>2</sup> )	705-2039H Preisgr. A211 (m <sup>2</sup> )	710-2039H Preisgr. A157 (m <sup>2</sup> )	703-2039H Preisgr. A157 (m <sup>2</sup> )	552039-341550HK Preisgr. A229 (m <sup>2</sup> )	552039-352010HK Preisgr. A289 (m <sup>2</sup> )	sandgrau mittel <input type="checkbox"/>
701-2040H <sup>1</sup> Preisgr. A361 (m <sup>2</sup> )	702-2040H <sup>1</sup> Preisgr. A280 (m <sup>2</sup> )	705-2040H Preisgr. A211 (m <sup>2</sup> )	710-2040H Preisgr. A157 (m <sup>2</sup> )	703-2040H <sup>1</sup> Preisgr. A187 (m <sup>2</sup> )	552040-341550HK <sup>1</sup> Preisgr. A259 (m <sup>2</sup> )	552040-352010HK <sup>1</sup> Preisgr. A313 (m <sup>2</sup> )	sandgrau dunkel <input type="checkbox"/>

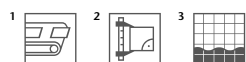

<sup>4</sup> Produktionsbedingte Farbabweichung zum Standard ist möglich.  
<sup>5</sup> Auf Anfrage können auch definierte Farbverläufe und Mosaikbilder geliefert werden.  
<sup>6</sup> Überglasierte Kanten anteilmäßig im Bogen  
 Duschtassensystem: siehe Serie Plural non-slip, S. 195/197

Boden-/Wandfliesen

15 x 15 cm



20 x 20 cm



20 x 40 cm



25 x 50 cm<sup>2</sup>

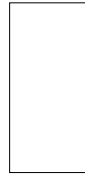

30 x 30 cm<sup>2</sup>



30 x 60 cm<sup>2</sup>

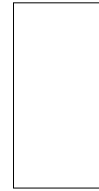

50 x 100 cm<sup>2</sup>

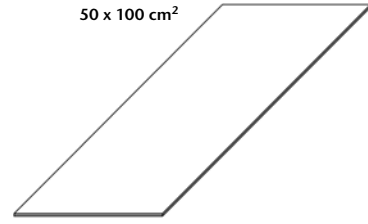

Formatnummer	15 x 15 cm	20 x 20 cm	20 x 40 cm	25 x 50 cm <sup>2</sup>	30 x 30 cm <sup>2</sup>	30 x 60 cm <sup>2</sup>	50 x 100 cm <sup>2</sup>
Nennmaß - cm/in	15 x 15 / 6 x 6	20 x 20 / 8 x 8	20 x 40 / 8 x 16	25 x 50 / 10 x 20	30 x 30 / 12 x 12	30 x 60 / 12 x 24	50 x 100 / 20 x 40
Herstellmaß	147 x 147 x 6,5 mm	197 x 197 x 6,5 mm	197 x 397 x 6,5 mm	247 x 497 x 8 mm	297 x 297 x 8 mm	297 x 597 x 8 mm	497 x 997 x 8 mm
Oberfläche	eben, OP-geeig.	eben, OP-geeig.	eben, OP-geeig.	eben, seidenmatt	eben, seidenmatt	eben, seidenmatt	eben, seidenmatt
m <sup>2</sup> - Stück	44,000	25,000	12,500	8,000	11,111	5,556	2,000
m <sup>2</sup> - kg	13,816	13,875	14,100	17,040	17,222	17,413	18,080
Paket - Stück	44	25	16	9	14	6	2
Paket - m <sup>2</sup>	1,000	1,000	1,280	1,125	1,260	1,080	1,000
Paket - kg	13,816	13,875	18,048	19,170	21,700	18,804	18,080
Palette - m <sup>2</sup>	80,000	72,000	72,960	40,500	52,921	43,197	52,000
Palette - kg	1.105,280	999,000	1.028,736	690,120	911,400	752,160	940,160
Produktnorm	Blb	Blb	Blb	Alb	Alb	Alb	Alb
Belastung	1	1	1	1	2	1	1
gelb aktiv <input type="checkbox"/>	2 <b>715-2017H<sup>1</sup></b> Preisgr. A166 (m <sup>2</sup> )	<b>720-2017H</b> Preisgr. A142 (m <sup>2</sup> )	<b>740-2017H<sup>1</sup></b> Preisgr. A173 (m <sup>2</sup> )	<b>552017-342550HK<sup>3</sup></b> Preisgr. A181 (m <sup>2</sup> )	<b>730-2017H<sup>1/3</sup></b> Preisgr. A217 (m <sup>2</sup> )	<b>760-2017H<sup>1/3</sup></b> Preisgr. A217 (m <sup>2</sup> )	<b>552017-352050HK<sup>1/3</sup></b> Preisgr. A259 (m <sup>2</sup> )
gelb hell <input type="checkbox"/>	4 <b>715-2018H</b> Preisgr. A142 (m <sup>2</sup> )	<b>720-2018H</b> Preisgr. A142 (m <sup>2</sup> )	<b>740-2018H</b> Preisgr. A151 (m <sup>2</sup> )	<b>552018-342550HK</b> Preisgr. A181 (m <sup>2</sup> )	<b>730-2018H<sup>1</sup></b> Preisgr. A217 (m <sup>2</sup> )	<b>760-2018H<sup>1</sup></b> Preisgr. A217 (m <sup>2</sup> )	<b>552018-352050HK<sup>1</sup></b> Preisgr. A259 (m <sup>2</sup> )
gelb mittel <input type="checkbox"/>	3 <b>715-2019H<sup>1</sup></b> Preisgr. A166 (m <sup>2</sup> )	<b>720-2019H<sup>1</sup></b> Preisgr. A166 (m <sup>2</sup> )	<b>740-2019H<sup>1</sup></b> Preisgr. A173 (m <sup>2</sup> )	<b>552019-342550HK</b> Preisgr. A181 (m <sup>2</sup> )	<b>730-2019H<sup>1</sup></b> Preisgr. A217 (m <sup>2</sup> )	<b>760-2019H<sup>1</sup></b> Preisgr. A217 (m <sup>2</sup> )	<b>552019-352050HK<sup>1</sup></b> Preisgr. A259 (m <sup>2</sup> )
gelb dunkel <input type="checkbox"/>	2 <b>715-2020H<sup>1</sup></b> Preisgr. A166 (m <sup>2</sup> )	<b>720-2020H<sup>1</sup></b> Preisgr. A166 (m <sup>2</sup> )	<b>740-2020H<sup>1</sup></b> Preisgr. A173 (m <sup>2</sup> )	<b>552020-342550HK<sup>3</sup></b> Preisgr. A181 (m <sup>2</sup> )	<b>730-2020H<sup>1/3</sup></b> Preisgr. A217 (m <sup>2</sup> )	<b>760-2020H<sup>1/3</sup></b> Preisgr. A217 (m <sup>2</sup> )	<b>552020-352050HK<sup>1/3</sup></b> Preisgr. A259 (m <sup>2</sup> )
ocker aktiv <input type="checkbox"/>	2 <b>715-2021H<sup>1</sup></b> Preisgr. A166 (m <sup>2</sup> )	<b>720-2021H<sup>1</sup></b> Preisgr. A166 (m <sup>2</sup> )	<b>740-2021H<sup>1</sup></b> Preisgr. A173 (m <sup>2</sup> )	<b>552021-342550HK<sup>3</sup></b> Preisgr. A181 (m <sup>2</sup> )	<b>730-2021H<sup>1/3</sup></b> Preisgr. A217 (m <sup>2</sup> )	<b>760-2021H<sup>1/3</sup></b> Preisgr. A217 (m <sup>2</sup> )	<b>552021-352050HK<sup>1/3</sup></b> Preisgr. A259 (m <sup>2</sup> )
ocker hell <input type="checkbox"/>	4 <b>715-2022H</b> Preisgr. A142 (m <sup>2</sup> )	<b>720-2022H</b> Preisgr. A142 (m <sup>2</sup> )	<b>740-2022H</b> Preisgr. A151 (m <sup>2</sup> )	<b>552022-342550HK</b> Preisgr. A181 (m <sup>2</sup> )	<b>730-2022H<sup>1</sup></b> Preisgr. A217 (m <sup>2</sup> )	<b>760-2022H<sup>1</sup></b> Preisgr. A217 (m <sup>2</sup> )	<b>552022-352050HK<sup>1</sup></b> Preisgr. A259 (m <sup>2</sup> )
ocker mittel <input type="checkbox"/>	3 <b>715-2023H<sup>1</sup></b> Preisgr. A166 (m <sup>2</sup> )	<b>720-2023H<sup>1</sup></b> Preisgr. A166 (m <sup>2</sup> )	<b>740-2023H<sup>1</sup></b> Preisgr. A173 (m <sup>2</sup> )	<b>552023-342550HK</b> Preisgr. A181 (m <sup>2</sup> )	<b>730-2023H<sup>1</sup></b> Preisgr. A217 (m <sup>2</sup> )	<b>760-2023H<sup>1</sup></b> Preisgr. A217 (m <sup>2</sup> )	<b>552023-352050HK<sup>1</sup></b> Preisgr. A259 (m <sup>2</sup> )
ocker dunkel <input type="checkbox"/>	2 <b>715-2024H<sup>1</sup></b> Preisgr. A166 (m <sup>2</sup> )	<b>720-2024H<sup>1</sup></b> Preisgr. A166 (m <sup>2</sup> )	<b>740-2024H<sup>1</sup></b> Preisgr. A173 (m <sup>2</sup> )	<b>552024-342550HK</b> Preisgr. A181 (m <sup>2</sup> )	<b>730-2024H<sup>1</sup></b> Preisgr. A217 (m <sup>2</sup> )	<b>760-2024H<sup>1</sup></b> Preisgr. A217 (m <sup>2</sup> )	<b>552024-352050HK<sup>1</sup></b> Preisgr. A259 (m <sup>2</sup> )
lachs aktiv <input type="checkbox"/>	2 <b>715-2025H<sup>1</sup></b> Preisgr. A166 (m <sup>2</sup> )	<b>720-2025H<sup>1</sup></b> Preisgr. A166 (m <sup>2</sup> )	<b>740-2025H<sup>1</sup></b> Preisgr. A173 (m <sup>2</sup> )	<b>552025-342550HK<sup>3</sup></b> Preisgr. A181 (m <sup>2</sup> )	<b>730-2025H<sup>1/3</sup></b> Preisgr. A217 (m <sup>2</sup> )	<b>760-2025H<sup>1/3</sup></b> Preisgr. A217 (m <sup>2</sup> )	<b>552025-352050HK<sup>1/3</sup></b> Preisgr. A259 (m <sup>2</sup> )
lachs hell <input type="checkbox"/>	4 <b>715-2026H</b> Preisgr. A142 (m <sup>2</sup> )	<b>720-2026H<sup>1</sup></b> Preisgr. A166 (m <sup>2</sup> )	<b>740-2026H<sup>1</sup></b> Preisgr. A173 (m <sup>2</sup> )	<b>552026-342550HK</b> Preisgr. A181 (m <sup>2</sup> )	<b>730-2026H<sup>1</sup></b> Preisgr. A217 (m <sup>2</sup> )	<b>760-2026H<sup>1</sup></b> Preisgr. A217 (m <sup>2</sup> )	<b>552026-352050HK<sup>1</sup></b> Preisgr. A259 (m <sup>2</sup> )
lachs mittel <input type="checkbox"/>	3 <b>715-2027H</b> Preisgr. A142 (m <sup>2</sup> )	<b>720-2027H</b> Preisgr. A142 (m <sup>2</sup> )	<b>740-2027H</b> Preisgr. A151 (m <sup>2</sup> )	<b>552027-342550HK</b> Preisgr. A181 (m <sup>2</sup> )	<b>730-2027H<sup>1</sup></b> Preisgr. A217 (m <sup>2</sup> )	<b>760-2027H<sup>1</sup></b> Preisgr. A217 (m <sup>2</sup> )	<b>552027-352050HK<sup>1</sup></b> Preisgr. A259 (m <sup>2</sup> )
lachs dunkel <input type="checkbox"/>	2 <b>715-2028H<sup>1</sup></b> Preisgr. A166 (m <sup>2</sup> )	<b>720-2028H<sup>1</sup></b> Preisgr. A166 (m <sup>2</sup> )	<b>740-2028H<sup>1</sup></b> Preisgr. A173 (m <sup>2</sup> )	<b>552028-342550HK</b> Preisgr. A181 (m <sup>2</sup> )	<b>730-2028H<sup>1</sup></b> Preisgr. A217 (m <sup>2</sup> )	<b>760-2028H<sup>1</sup></b> Preisgr. A217 (m <sup>2</sup> )	<b>552028-352050HK<sup>1</sup></b> Preisgr. A259 (m <sup>2</sup> )
oxidrot aktiv <input type="checkbox"/>	2 <b>715-2029H<sup>1</sup></b> Preisgr. A166 (m <sup>2</sup> )	<b>720-2029H<sup>1</sup></b> Preisgr. A166 (m <sup>2</sup> )	<b>740-2029H<sup>1</sup></b> Preisgr. A173 (m <sup>2</sup> )	<b>552029-342550HK</b> Preisgr. A181 (m <sup>2</sup> )	<b>730-2029H<sup>1</sup></b> Preisgr. A217 (m <sup>2</sup> )	<b>760-2029H<sup>1</sup></b> Preisgr. A217 (m <sup>2</sup> )	<b>552029-352050HK<sup>1</sup></b> Preisgr. A259 (m <sup>2</sup> )
oxidrot hell <input type="checkbox"/>	4 <b>715-2030H<sup>1</sup></b> Preisgr. A166 (m <sup>2</sup> )	<b>720-2030H<sup>1</sup></b> Preisgr. A166 (m <sup>2</sup> )	<b>740-2030H<sup>1</sup></b> Preisgr. A173 (m <sup>2</sup> )	<b>552030-342550HK</b> Preisgr. A181 (m <sup>2</sup> )	<b>730-2030H<sup>1</sup></b> Preisgr. A217 (m <sup>2</sup> )	<b>760-2030H<sup>1</sup></b> Preisgr. A217 (m <sup>2</sup> )	<b>552030-352050HK<sup>1</sup></b> Preisgr. A259 (m <sup>2</sup> )
oxidrot mittel <input type="checkbox"/>	3 <b>715-2031H</b> Preisgr. A142 (m <sup>2</sup> )	<b>720-2031H</b> Preisgr. A142 (m <sup>2</sup> )	<b>740-2031H</b> Preisgr. A151 (m <sup>2</sup> )	<b>552031-342550HK</b> Preisgr. A181 (m <sup>2</sup> )	<b>730-2031H<sup>1</sup></b> Preisgr. A217 (m <sup>2</sup> )	<b>760-2031H<sup>1</sup></b> Preisgr. A217 (m <sup>2</sup> )	<b>552031-352050HK<sup>1</sup></b> Preisgr. A259 (m <sup>2</sup> )
oxidrot dunkel <input type="checkbox"/>	2 <b>715-2032H<sup>1</sup></b> Preisgr. A166 (m <sup>2</sup> )	<b>720-2032H<sup>1</sup></b> Preisgr. A166 (m <sup>2</sup> )	<b>740-2032H<sup>1</sup></b> Preisgr. A173 (m <sup>2</sup> )	<b>552032-342550HK</b> Preisgr. A181 (m <sup>2</sup> )	<b>730-2032H<sup>1</sup></b> Preisgr. A217 (m <sup>2</sup> )	<b>760-2032H<sup>1</sup></b> Preisgr. A217 (m <sup>2</sup> )	<b>552032-352050HK<sup>1</sup></b> Preisgr. A259 (m <sup>2</sup> )
steingrau aktiv <input type="checkbox"/>	2 <b>715-2033H<sup>1</sup></b> Preisgr. A166 (m <sup>2</sup> )	<b>720-2033H<sup>1</sup></b> Preisgr. A166 (m <sup>2</sup> )	<b>740-2033H<sup>1</sup></b> Preisgr. A173 (m <sup>2</sup> )	<b>552033-342550HK</b> Preisgr. A181 (m <sup>2</sup> )	<b>730-2033H<sup>1</sup></b> Preisgr. A217 (m <sup>2</sup> )	<b>760-2033H<sup>1</sup></b> Preisgr. A217 (m <sup>2</sup> )	<b>552033-352050HK<sup>1</sup></b> Preisgr. A259 (m <sup>2</sup> )
steingrau hell <input type="checkbox"/>	4 <b>715-2034H<sup>1</sup></b> Preisgr. A166 (m <sup>2</sup> )	<b>720-2034H<sup>1</sup></b> Preisgr. A166 (m <sup>2</sup> )	<b>740-2034H<sup>1</sup></b> Preisgr. A173 (m <sup>2</sup> )	<b>552034-342550HK</b> Preisgr. A181 (m <sup>2</sup> )	<b>730-2034H<sup>1</sup></b> Preisgr. A217 (m <sup>2</sup> )	<b>760-2034H<sup>1</sup></b> Preisgr. A217 (m <sup>2</sup> )	<b>552034-352050HK<sup>1</sup></b> Preisgr. A259 (m <sup>2</sup> )
steingrau mittel <input type="checkbox"/>	3 <b>715-2035H<sup>1</sup></b> Preisgr. A166 (m <sup>2</sup> )	<b>720-2035H<sup>1</sup></b> Preisgr. A166 (m <sup>2</sup> )	<b>740-2035H<sup>1</sup></b> Preisgr. A173 (m <sup>2</sup> )	<b>552035-342550HK</b> Preisgr. A181 (m <sup>2</sup> )	<b>730-2035H</b> Preisgr. A187 (m <sup>2</sup> )	<b>760-2035H</b> Preisgr. A187 (m <sup>2</sup> )	<b>552035-352050HK</b> Preisgr. A229 (m <sup>2</sup> )
steingrau dunkel <input type="checkbox"/>	2 <b>715-2036H</b> Preisgr. A142 (m <sup>2</sup> )	<b>720-2036H</b> Preisgr. A142 (m <sup>2</sup> )	<b>740-2036H</b> Preisgr. A151 (m <sup>2</sup> )	<b>552036-342550HK</b> Preisgr. A181 (m <sup>2</sup> )	<b>730-2036H<sup>1</sup></b> Preisgr. A217 (m <sup>2</sup> )	<b>760-2036H<sup>1</sup></b> Preisgr. A217 (m <sup>2</sup> )	<b>552036-352050HK<sup>1</sup></b> Preisgr. A259 (m <sup>2</sup> )
sandgrau aktiv <input type="checkbox"/>	2 <b>715-2037H<sup>1</sup></b> Preisgr. A166 (m <sup>2</sup> )	<b>720-2037H<sup>1</sup></b> Preisgr. A166 (m <sup>2</sup> )	<b>740-2037H<sup>1</sup></b> Preisgr. A187 (m <sup>2</sup> )	<b>552037-342550HK</b> Preisgr. A181 (m <sup>2</sup> )	<b>730-2037H<sup>1</sup></b> Preisgr. A217 (m <sup>2</sup> )	<b>760-2037H<sup>1</sup></b> Preisgr. A217 (m <sup>2</sup> )	<b>552037-352050HK<sup>1</sup></b> Preisgr. A259 (m <sup>2</sup> )
sandgrau hell <input type="checkbox"/>	4 <b>715-2038H</b> Preisgr. A142 (m <sup>2</sup> )	<b>720-2038H</b> Preisgr. A142 (m <sup>2</sup> )	<b>740-2038H</b> Preisgr. A151 (m <sup>2</sup> )	<b>552038-342550HK</b> Preisgr. A181 (m <sup>2</sup> )	<b>730-2038H<sup>1</sup></b> Preisgr. A217 (m <sup>2</sup> )	<b>760-2038H<sup>1</sup></b> Preisgr. A217 (m <sup>2</sup> )	<b>552038-352050HK<sup>1</sup></b> Preisgr. A259 (m <sup>2</sup> )
sandgrau mittel <input type="checkbox"/>	3 <b>715-2039H</b> Preisgr. A142 (m <sup>2</sup> )	<b>720-2039H</b> Preisgr. A142 (m <sup>2</sup> )	<b>740-2039H</b> Preisgr. A151 (m <sup>2</sup> )	<b>552039-342550HK</b> Preisgr. A181 (m <sup>2</sup> )	<b>730-2039H</b> Preisgr. A187 (m <sup>2</sup> )	<b>760-2039H</b> Preisgr. A187 (m <sup>2</sup> )	<b>552039-352050HK</b> Preisgr. A229 (m <sup>2</sup> )
sandgrau dunkel <input type="checkbox"/>	2 <b>715-2040H</b> Preisgr. A142 (m <sup>2</sup> )	<b>720-2040H</b> Preisgr. A142 (m <sup>2</sup> )	<b>740-2040H<sup>1</sup></b> Preisgr. A187 (m <sup>2</sup> )	<b>552040-342550HK</b> Preisgr. A181 (m <sup>2</sup> )	<b>730-2040H<sup>1</sup></b> Preisgr. A217 (m <sup>2</sup> )	<b>760-2040H<sup>1</sup></b> Preisgr. A217 (m <sup>2</sup> )	<b>552040-352050HK<sup>1</sup></b> Preisgr. A259 (m <sup>2</sup> )



<sup>3</sup> Produktionsbedingte Farbabweichung zum Standard ist möglich.

Mosaik

10 x 10 cm<sup>1/2</sup>



Bogen: 297 x 297 mm

					10 x 10 / 4 x 4	Nennmaß - cm/in
					97 x 97 x 6,5 mm	Herstellmaß
					eben, OP-geeig.	Oberfläche
					11 Bögen	m <sup>2</sup> - Stück
					13,101	m <sup>2</sup> - kg
					11 Bögen	Paket - Stück
					1,000	Paket - m <sup>2</sup>
					13,101	Paket - kg
					64,000	Palette - m <sup>2</sup>
					838,464	Palette - kg
					Bib	Produktnorm
					1	Belastung
					<b>710-2504H</b>	3 tiefanthrazit <input type="checkbox"/>
					Preisgr. A196 (m <sup>2</sup> )	
					<b>710-2508H</b>	3 tiefblau <input type="checkbox"/>
					Preisgr. A196 (m <sup>2</sup> )	
					<b>710-2512H</b>	3 tiefgrün <input type="checkbox"/>
					Preisgr. A196 (m <sup>2</sup> )	
					<b>710-2516H</b>	4 tiefgelb <input type="checkbox"/>
					Preisgr. A196 (m <sup>2</sup> )	
					<b>710-2520H</b>	4 tieforange <input type="checkbox"/>
					Preisgr. A196 (m <sup>2</sup> )	
					<b>710-2524H</b>	3 tiefrot <input type="checkbox"/>
					Preisgr. A196 (m <sup>2</sup> )	

<sup>1</sup> Überglasierte Kanten anteilmäßig im Bogen

<sup>2</sup> Auf Anfrage können auch definierte Farbverläufe und Mosaikbilder geliefert werden.

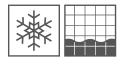

Hohlkehls-  
sockel<sup>1</sup>

Innenecke  
zu Hohlkehls-  
sockel<sup>1</sup>

Außenecke  
zu Hohlkehls-  
sockel<sup>1</sup>

10 x 10 cm



Nennmaß - cm/in	10 x 10 / 4 x 4						
Herstellmaß	100 x 97 x 6,5 mm	100 x 18 x 6,5 mm	100 x 18 x 6,5 mm				
Oberfläche	eben, seidenmatt	eben, seidenmatt	eben, seidenmatt				
m - Stück	10,000						
m/St. - kg	1,500/m	0,030/Stück	0,030/Stück				
Paket - Stück	40	40	30				
Paket - m	4,000						
Paket - kg	6,000						
Palette - m							
Palette - kg							
Produktnorm		Bib	Bib				
neutral 10	4 <b>763-2120H</b>	<b>759-2120H</b>	<b>761-2120H</b>				
(aktivweiß) <input type="checkbox"/>	Preisgr. A416 (St.)	Preisgr. A430 (St.)	Preisgr. A430 (St.)				
neutral 9	4	<b>759-2119H</b>	<b>761-2119H</b>				
(weißgrau) <input type="checkbox"/>		Preisgr. A430 (St.)	Preisgr. A430 (St.)				
neutral 8	4 <b>763-2118H</b>	<b>759-2118H</b>	<b>761-2118H</b>				
(lichtgrau) <input type="checkbox"/>	Preisgr. A416 (St.)	Preisgr. A430 (St.)	Preisgr. A430 (St.)				
neutral 7	4	<b>759-2117H</b>	<b>761-2117H</b>				
(kieselgrau) <input type="checkbox"/>		Preisgr. A430 (St.)	Preisgr. A430 (St.)				
neutral 5	3 <b>763-2115H</b>	<b>759-2115H</b>	<b>761-2115H</b>				
(basaltgrau) <input type="checkbox"/>	Preisgr. A416 (St.)	Preisgr. A430 (St.)	Preisgr. A430 (St.)				
neutral 3	3	<b>759-2113H</b>	<b>761-2113H</b>				
(asphaltsschwarz) <input type="checkbox"/>		Preisgr. A430 (St.)	Preisgr. A430 (St.)				
neutral 1	1 <b>763-2111H</b>	<b>759-2111H</b>	<b>761-2111H</b>				
(tiefschwarz) <input type="checkbox"/>	Preisgr. A416 (St.)	Preisgr. A430 (St.)	Preisgr. A430 (St.)				
azur aktiv	2	<b>759-2001H</b>	<b>761-2001H</b>				
<input type="checkbox"/>		Preisgr. A430 (St.)	Preisgr. A430 (St.)				
azur hell	4	<b>759-2002H</b>	<b>761-2002H</b>				
<input type="checkbox"/>		Preisgr. A430 (St.)	Preisgr. A430 (St.)				
azur mittel	3 <b>763-2003H</b>	<b>759-2003H</b>	<b>761-2003H</b>				
<input type="checkbox"/>	Preisgr. A416 (St.)	Preisgr. A430 (St.)	Preisgr. A430 (St.)				
azur dunkel	2	<b>759-2004H</b>	<b>761-2004H</b>				
<input type="checkbox"/>		Preisgr. A430 (St.)	Preisgr. A430 (St.)				
blau hell	4	<b>759-2006H</b>	<b>761-2006H</b>				
<input type="checkbox"/>		Preisgr. A430 (St.)	Preisgr. A430 (St.)				
blau mittel	3	<b>759-2007H</b>	<b>761-2007H</b>				
<input type="checkbox"/>		Preisgr. A430 (St.)	Preisgr. A430 (St.)				
blau dunkel	2	<b>759-2008H</b>	<b>761-2008H</b>				
<input type="checkbox"/>		Preisgr. A430 (St.)	Preisgr. A430 (St.)				
türkis mittel	3	<b>759-2011H</b>	<b>761-2011H</b>				
<input type="checkbox"/>		Preisgr. A430 (St.)	Preisgr. A430 (St.)				
grün mittel	3	<b>759-2015H</b>	<b>761-2015H</b>				
<input type="checkbox"/>		Preisgr. A430 (St.)	Preisgr. A430 (St.)				
grün dunkel	2	<b>759-2016H</b>	<b>761-2016H</b>				
<input type="checkbox"/>		Preisgr. A430 (St.)	Preisgr. A430 (St.)				
gelb mittel	3	<b>759-2019H</b>	<b>761-2019H</b>				
<input type="checkbox"/>		Preisgr. A430 (St.)	Preisgr. A430 (St.)				
ocker mittel	3	<b>759-2023H</b>	<b>761-2023H</b>				
<input type="checkbox"/>		Preisgr. A430 (St.)	Preisgr. A430 (St.)				
lachs mittel	3	<b>759-2027H</b>	<b>761-2027H</b>				
<input type="checkbox"/>		Preisgr. A430 (St.)	Preisgr. A430 (St.)				
oxidrot mittel	3	<b>759-2031H</b>	<b>761-2031H</b>				
<input type="checkbox"/>		Preisgr. A430 (St.)	Preisgr. A430 (St.)				
steingrau hell	4 <b>763-2034H</b>	<b>759-2034H</b>	<b>761-2034H</b>				
<input type="checkbox"/>	Preisgr. A416 (St.)	Preisgr. A430 (St.)	Preisgr. A430 (St.)				
steingrau dunkel	2 <b>763-2036H</b>	<b>759-2036H</b>	<b>761-2036H</b>				
<input type="checkbox"/>	Preisgr. A416 (St.)	Preisgr. A430 (St.)	Preisgr. A430 (St.)				
sandgrau aktiv	2 <b>763-2037H</b>	<b>759-2037H</b>	<b>761-2037H</b>				
<input type="checkbox"/>	Preisgr. A416 (St.)	Preisgr. A430 (St.)	Preisgr. A430 (St.)				
sandgrau dunkel	2 <b>763-2040H</b>	<b>759-2040H</b>	<b>761-2040H</b>				
<input type="checkbox"/>	Preisgr. A416 (St.)	Preisgr. A430 (St.)	Preisgr. A430 (St.)				

<sup>1</sup> Details siehe S. 294 f.



Duschtassensystem: siehe Serie Plural non-slip, S. 195/197

















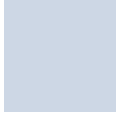



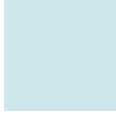











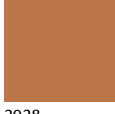
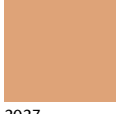

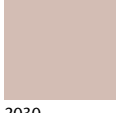
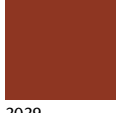
Explorer Hotel, St. Johann, Österreich / Architekt: Camp Innenarchitektur / Foto: Roland Reuter, Absam



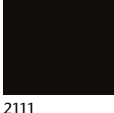
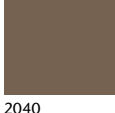



				
2120/2121 neutral 10 (aktivweiß)	2004 azur dunkel	2003 azur mittel	2002 azur hell	2001 azur aktiv
				
2119 neutral 9 (weißgrau)	2008 blau dunkel	2007 blau mittel	2006 blau hell	2005 blau aktiv
				
2118 neutral 8 (lichtgrau)	2012 türkis dunkel	2011 türkis mittel	2010 türkis hell	2009 türkis aktiv
				
2117 neutral 7 (kieselgrau)	2016 grün dunkel	2015 grün mittel	2014 grün hell	2013 grün aktiv
				
2116 neutral 6 (perlgrau)	2020 gelb dunkel	2019 gelb mittel	2018 gelb hell	2017 gelb aktiv
				
2115 neutral 5 (basaltgrau)	2024 ocker dunkel	2023 ocker mittel	2022 ocker hell	2021 ocker aktiv
				
2114 neutral 4 (graphitschwarz)	2028 lachs dunkel	2027 lachs mittel	2026 lachs hell	2025 lachs aktiv
				
2113 neutral 3 (asphaltschwarz)	2032 oxidrot dunkel	2031 oxidrot mittel	2030 oxidrot hell	2029 oxidrot aktiv
				
2112 neutral 2 (anthrazit)	2036 steingrau dunkel	2035 steingrau mittel	2034 steingrau hell	2033 steingrau aktiv
				
2111 neutral 1 (tiefschwarz)	2040 sandgrau dunkel	2039 sandgrau mittel	2038 sandgrau hell	2037 sandgrau aktiv



Mosaik 2,5 x 2,5 cm

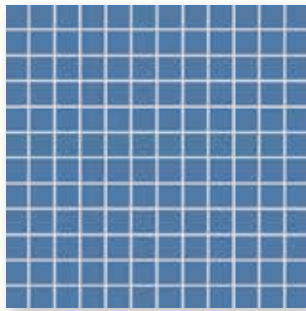

Mosaikbogen 30 x 30 cm, eben, R10/B



Hohlkehlsockel  
10 x 10 cm, eben, R10/B



Duschtassensystem Ecke  
10 x 10 cm, eben, R10/B



Innenecke  
eben



Außenecke  
eben



Duschtassensystem Läufer  
10 x 10 cm, eben, R10/B

Mosaik 5 x 5 cm

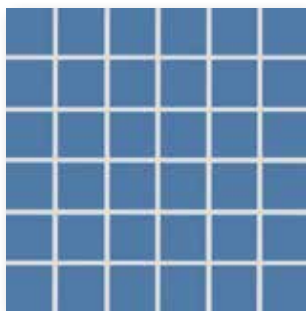

Mosaikbogen 30 x 30 cm, eben, R10/B

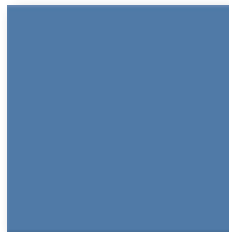

Bodenfliese 20 x 20 cm, eben, R10/B

Mosaik 10 x 10 cm

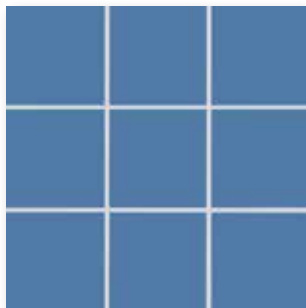

Mosaikbogen 30 x 30 cm, eben, R10/B



Bodenfliese 30 x 60 cm, eben, R10/B



Rückseitig thermoplastisch verklebte Mosaik von AGROB BUCHTAL sind nicht nur im Trockenbereich, sondern auch bedenkenlos im Unterwasserbereich (z. B. Schwimmbecken/Whirlpool) sowie im dauernassbelasteten Bereich (z. B. Beckenumgänge/Duschen) einsetzbar.

Kennen Sie schon unseren Mosaic Designer auf unserer Website [www.agrob-buchtal.de](http://www.agrob-buchtal.de)?

Hier haben Sie die Möglichkeit Ihre individuellen Farbverläufe, Mosaikmischungen und Bildverlegungen zu gestalten.

Mosaik<sup>2/4</sup>

2,5 x 2,5 cm

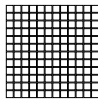

5 x 5 cm

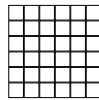

10 x 10 cm

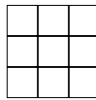

Wand-/Bodenfliesen

20 x 20 cm



30 x 60 cm<sup>1/3</sup>



	Bogen: 297 x 297 mm		Bogen: 297 x 297 mm		Bogen: 297 x 297 mm			
Nennmaß - cm/in	2,5 x 2,5 / 1 x 1	5 x 5 / 2 x 2	10 x 10 / 4 x 4	20 x 20 / 8 x 8	30 x 60 / 12 x 24			
Herstellmaß	23 x 23 x 6,5 mm	47 x 47 x 6,5 mm	97 x 97 x 6,5 mm	197 x 197 x 6,5 mm	297 x 597 x 8 mm			
Oberfläche	eben, matt							
m <sup>2</sup> - Stück	11 Bögen	11 Bögen	11 Bögen	25,000	5,556			
m <sup>2</sup> - kg	12,100	12,331	13,101	13,875	17,413			
Paket - Stück	11 Bögen	11 Bögen	11 Bögen	25	6			
Paket - m <sup>2</sup>	1,000	1,000	1,000	1,000	1,080			
Paket - kg	12,100	12,331	13,101	13,875	18,804			
Palette - m <sup>2</sup>	48,000	64,000	64,000	72,000	43,197			
Palette - kg	580,800	789,184	838,464	999,000	752,160			
Produktnorm	Blb	Blb	Blb	Blb	Alb			
Trittsicherheit	R10/B	R10/B	R10/B	R10/B	R10/B			
Belastung	1	1	1	1	2			
neutral 10 (aktivweiß) <input type="checkbox"/>	4 <b>902-2120H</b> Preisgr. <b>A238</b> (m <sup>2</sup> )	<b>905-2120H</b> Preisgr. <b>A205</b> (m <sup>2</sup> )	<b>910-2120H</b> Preisgr. <b>A166</b> (m <sup>2</sup> )	<b>920-2120H</b> Preisgr. <b>A148</b> (m <sup>2</sup> )	<b>980-2120H</b> Preisgr. <b>A181</b> (m <sup>2</sup> )			
neutral 9 (weißgrau) <input type="checkbox"/>	4 <b>902-2119H<sup>1</sup></b> Preisgr. <b>A289</b> (m <sup>2</sup> )	<b>905-2119H<sup>1</sup></b> Preisgr. <b>A250</b> (m <sup>2</sup> )	<b>910-2119H</b> Preisgr. <b>A190</b> (m <sup>2</sup> )	<b>920-2119H<sup>1</sup></b> Preisgr. <b>A190</b> (m <sup>2</sup> )				
neutral 8 (lichtgrau) <input type="checkbox"/>	4 <b>902-2118H</b> Preisgr. <b>A238</b> (m <sup>2</sup> )	<b>905-2118H</b> Preisgr. <b>A205</b> (m <sup>2</sup> )	<b>910-2118H</b> Preisgr. <b>A166</b> (m <sup>2</sup> )	<b>920-2118H</b> Preisgr. <b>A148</b> (m <sup>2</sup> )	<b>980-2118H</b> Preisgr. <b>A205</b> (m <sup>2</sup> )			
neutral 7 (kieselgrau) <input type="checkbox"/>	4 <b>902-2117H<sup>1</sup></b> Preisgr. <b>A289</b> (m <sup>2</sup> )	<b>905-2117H<sup>1</sup></b> Preisgr. <b>A256</b> (m <sup>2</sup> )	<b>910-2117H</b> Preisgr. <b>A190</b> (m <sup>2</sup> )	<b>920-2117H<sup>1</sup></b> Preisgr. <b>A190</b> (m <sup>2</sup> )				
neutral 6 (perlgrau) <input type="checkbox"/>	3 <b>902-2116H<sup>1</sup></b> Preisgr. <b>A289</b> (m <sup>2</sup> )	<b>905-2116H<sup>1</sup></b> Preisgr. <b>A256</b> (m <sup>2</sup> )	<b>910-2116H<sup>1</sup></b> Preisgr. <b>A223</b> (m <sup>2</sup> )	<b>920-2116H<sup>1</sup></b> Preisgr. <b>A190</b> (m <sup>2</sup> )				
neutral 5 (basaltgrau) <input type="checkbox"/>	3 <b>902-2115H<sup>1</sup></b> Preisgr. <b>A289</b> (m <sup>2</sup> )	<b>905-2115H<sup>1</sup></b> Preisgr. <b>A256</b> (m <sup>2</sup> )	<b>910-2115H</b> Preisgr. <b>A190</b> (m <sup>2</sup> )	<b>920-2115H</b> Preisgr. <b>A166</b> (m <sup>2</sup> )				
neutral 4 (graphitschwarz) <input type="checkbox"/>	3 <b>902-2114H<sup>1</sup></b> Preisgr. <b>A289</b> (m <sup>2</sup> )	<b>905-2114H<sup>1</sup></b> Preisgr. <b>A256</b> (m <sup>2</sup> )	<b>910-2114H</b> Preisgr. <b>A190</b> (m <sup>2</sup> )	<b>920-2114H</b> Preisgr. <b>A166</b> (m <sup>2</sup> )				
neutral 3 (asphaltschwarz) <input type="checkbox"/>	3 <b>902-2113H<sup>1</sup></b> Preisgr. <b>A289</b> (m <sup>2</sup> )	<b>905-2113H<sup>1</sup></b> Preisgr. <b>A256</b> (m <sup>2</sup> )	<b>910-2113H</b> Preisgr. <b>A190</b> (m <sup>2</sup> )	<b>920-2113H<sup>1</sup></b> Preisgr. <b>A190</b> (m <sup>2</sup> )				
neutral 2 (anthrazit) <input type="checkbox"/>	2 <b>902-2112H<sup>1</sup></b> Preisgr. <b>A289</b> (m <sup>2</sup> )	<b>905-2112H<sup>1</sup></b> Preisgr. <b>A256</b> (m <sup>2</sup> )	<b>910-2112H</b> Preisgr. <b>A190</b> (m <sup>2</sup> )	<b>920-2112H</b> Preisgr. <b>A166</b> (m <sup>2</sup> )				
neutral 1 (tiefschwarz) <input type="checkbox"/>	1 <b>902-2111H</b> Preisgr. <b>A259</b> (m <sup>2</sup> )	<b>905-2111H</b> Preisgr. <b>A229</b> (m <sup>2</sup> )	<b>910-2111H</b> Preisgr. <b>A190</b> (m <sup>2</sup> )	<b>920-2111H</b> Preisgr. <b>A166</b> (m <sup>2</sup> )	<b>980-2111H</b> Preisgr. <b>A181</b> (m <sup>2</sup> )			
azur aktiv <input type="checkbox"/>	2 <b>902-2001H<sup>1</sup></b> Preisgr. <b>A289</b> (m <sup>2</sup> )	<b>905-2001H<sup>1</sup></b> Preisgr. <b>A256</b> (m <sup>2</sup> )	<b>910-2001H</b> Preisgr. <b>A190</b> (m <sup>2</sup> )	<b>920-2001H<sup>1</sup></b> Preisgr. <b>A190</b> (m <sup>2</sup> )				
azur hell <input type="checkbox"/>	4 <b>902-2002H<sup>1</sup></b> Preisgr. <b>A289</b> (m <sup>2</sup> )	<b>905-2002H<sup>1</sup></b> Preisgr. <b>A256</b> (m <sup>2</sup> )	<b>910-2002H</b> Preisgr. <b>A190</b> (m <sup>2</sup> )	<b>920-2002H<sup>1</sup></b> Preisgr. <b>A190</b> (m <sup>2</sup> )				
azur mittel <input type="checkbox"/>	3 <b>902-2003H</b> Preisgr. <b>A259</b> (m <sup>2</sup> )	<b>905-2003H</b> Preisgr. <b>A229</b> (m <sup>2</sup> )	<b>910-2003H</b> Preisgr. <b>A190</b> (m <sup>2</sup> )	<b>920-2003H</b> Preisgr. <b>A166</b> (m <sup>2</sup> )	<b>980-2003H</b> Preisgr. <b>A205</b> (m <sup>2</sup> )			
azur dunkel <input type="checkbox"/>	2 <b>902-2004H</b> Preisgr. <b>A259</b> (m <sup>2</sup> )	<b>905-2004H<sup>1</sup></b> Preisgr. <b>A256</b> (m <sup>2</sup> )	<b>910-2004H</b> Preisgr. <b>A190</b> (m <sup>2</sup> )	<b>920-2004H</b> Preisgr. <b>A166</b> (m <sup>2</sup> )				
blau aktiv <input type="checkbox"/>	2 <b>902-2005H<sup>1</sup></b> Preisgr. <b>A289</b> (m <sup>2</sup> )	<b>905-2005H<sup>1</sup></b> Preisgr. <b>A256</b> (m <sup>2</sup> )	<b>910-2005H<sup>1</sup></b> Preisgr. <b>A223</b> (m <sup>2</sup> )	<b>920-2005H<sup>1</sup></b> Preisgr. <b>A190</b> (m <sup>2</sup> )				
blau hell <input type="checkbox"/>	4 <b>902-2006H<sup>1</sup></b> Preisgr. <b>A289</b> (m <sup>2</sup> )	<b>905-2006H<sup>1</sup></b> Preisgr. <b>A256</b> (m <sup>2</sup> )	<b>910-2006H</b> Preisgr. <b>A190</b> (m <sup>2</sup> )	<b>920-2006H<sup>1</sup></b> Preisgr. <b>A190</b> (m <sup>2</sup> )				
blau mittel <input type="checkbox"/>	3 <b>902-2007H<sup>1</sup></b> Preisgr. <b>A289</b> (m <sup>2</sup> )	<b>905-2007H<sup>1</sup></b> Preisgr. <b>A256</b> (m <sup>2</sup> )	<b>910-2007H</b> Preisgr. <b>A190</b> (m <sup>2</sup> )	<b>920-2007H</b> Preisgr. <b>A166</b> (m <sup>2</sup> )	<b>980-2007H</b> Preisgr. <b>A205</b> (m <sup>2</sup> )			
blau dunkel <input type="checkbox"/>	2 <b>902-2008H</b> Preisgr. <b>A259</b> (m <sup>2</sup> )	<b>905-2008H</b> Preisgr. <b>A229</b> (m <sup>2</sup> )	<b>910-2008H</b> Preisgr. <b>A190</b> (m <sup>2</sup> )	<b>920-2008H</b> Preisgr. <b>A166</b> (m <sup>2</sup> )				
türkis aktiv <input type="checkbox"/>	2 <b>902-2009H<sup>1</sup></b> Preisgr. <b>A289</b> (m <sup>2</sup> )	<b>905-2009H<sup>1</sup></b> Preisgr. <b>A256</b> (m <sup>2</sup> )	<b>910-2009H<sup>1</sup></b> Preisgr. <b>A223</b> (m <sup>2</sup> )	<b>920-2009H<sup>1</sup></b> Preisgr. <b>A190</b> (m <sup>2</sup> )				
türkis hell <input type="checkbox"/>	4 <b>902-2010H<sup>1</sup></b> Preisgr. <b>A289</b> (m <sup>2</sup> )	<b>905-2010H<sup>1</sup></b> Preisgr. <b>A256</b> (m <sup>2</sup> )	<b>910-2010H<sup>1</sup></b> Preisgr. <b>A223</b> (m <sup>2</sup> )	<b>920-2010H<sup>1</sup></b> Preisgr. <b>A190</b> (m <sup>2</sup> )				
türkis mittel <input type="checkbox"/>	3 <b>902-2011H<sup>1</sup></b> Preisgr. <b>A289</b> (m <sup>2</sup> )	<b>905-2011H<sup>1</sup></b> Preisgr. <b>A256</b> (m <sup>2</sup> )	<b>910-2011H</b> Preisgr. <b>A190</b> (m <sup>2</sup> )	<b>920-2011H</b> Preisgr. <b>A166</b> (m <sup>2</sup> )	<b>980-2011H</b> Preisgr. <b>A205</b> (m <sup>2</sup> )			
türkis dunkel <input type="checkbox"/>	2 <b>902-2012H<sup>1</sup></b> Preisgr. <b>A289</b> (m <sup>2</sup> )	<b>905-2012H<sup>1</sup></b> Preisgr. <b>A256</b> (m <sup>2</sup> )	<b>910-2012H<sup>1</sup></b> Preisgr. <b>A223</b> (m <sup>2</sup> )	<b>920-2012H<sup>1</sup></b> Preisgr. <b>A190</b> (m <sup>2</sup> )				
grün aktiv <input type="checkbox"/>	2 <b>902-2013H<sup>1</sup></b> Preisgr. <b>A289</b> (m <sup>2</sup> )	<b>905-2013H<sup>1</sup></b> Preisgr. <b>A256</b> (m <sup>2</sup> )	<b>910-2013H<sup>1</sup></b> Preisgr. <b>A223</b> (m <sup>2</sup> )	<b>920-2013H<sup>1</sup></b> Preisgr. <b>A190</b> (m <sup>2</sup> )				
grün hell <input type="checkbox"/>	4 <b>902-2014H<sup>1</sup></b> Preisgr. <b>A289</b> (m <sup>2</sup> )	<b>905-2014H</b> Preisgr. <b>A229</b> (m <sup>2</sup> )	<b>910-2014H<sup>1</sup></b> Preisgr. <b>A223</b> (m <sup>2</sup> )	<b>920-2014H<sup>1</sup></b> Preisgr. <b>A190</b> (m <sup>2</sup> )				
grün mittel <input type="checkbox"/>	3 <b>902-2015H<sup>1</sup></b> Preisgr. <b>A289</b> (m <sup>2</sup> )	<b>905-2015H<sup>1</sup></b> Preisgr. <b>A256</b> (m <sup>2</sup> )	<b>910-2015H</b> Preisgr. <b>A190</b> (m <sup>2</sup> )	<b>920-2015H</b> Preisgr. <b>A166</b> (m <sup>2</sup> )	<b>980-2015H</b> Preisgr. <b>A205</b> (m <sup>2</sup> )			
grün dunkel <input type="checkbox"/>	2 <b>902-2016H<sup>1</sup></b> Preisgr. <b>A289</b> (m <sup>2</sup> )	<b>905-2016H<sup>1</sup></b> Preisgr. <b>A256</b> (m <sup>2</sup> )	<b>910-2016H</b> Preisgr. <b>A190</b> (m <sup>2</sup> )	<b>920-2016H</b> Preisgr. <b>A166</b> (m <sup>2</sup> )				

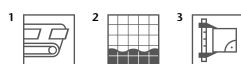

<sup>4</sup> Auf Anfrage können auch definierte Farbverläufe und Mosaikbilder geliefert werden.

Hohlkehls-  
sockel<sup>1</sup>

10 x 10 cm



Innenecke  
zu Hohlkehls-  
sockel<sup>1</sup>



Außenecke  
zu Hohlkehls-  
sockel<sup>1</sup>



Duschtassensystem<sup>2</sup>

10 x 10 cm



10 x 10 cm



		Läufer			Ecke		Beanspruchungsgruppe	Nennmaß - cm/in				
		10 x 10 / 4 x 4	100 x 18 x 6,5 mm	100 x 18 x 6,5 mm	10 x 10 / 4 x 4	10 x 10 / 4 x 4			Herstellmaß			
		100 x 97 x 6,5 mm	eben, matt	100 x 18 x 6,5 mm	eben, matt	100 x 18 x 6,5 mm	eben, matt	Oberfläche				
		10,000				10,000		m - Stück				
		1,500/m		0,030/Stück		1,700/m		m/St. - kg				
		40		40		16		Paket - Stück				
		4,000		30		1,600		Paket - kg				
		6,000				2,720		Palette - m				
								Palette - kg				
								Produktnorm				
		Bib		Bib		Bib		Trittsicherheit				
		R10/B				R10/B						
		<b>764-2120H</b>		<b>759-2120H</b>		<b>761-2120H</b>		<b>785-2120H</b>	<b>786-2120H</b>	4	neutral 10	
		Preisgr. A418 (St.)		Preisgr. A430 (St.)		Preisgr. A430 (St.)		Preisgr. A428 (St.)	Preisgr. A455 (St.)		(aktivweiß)	VO
		<b>764-2119H</b>		<b>759-2119H</b>		<b>761-2119H</b>		<b>785-2119H</b>	<b>786-2119H</b>	4	neutral 9	
		Preisgr. A418 (St.)		Preisgr. A430 (St.)		Preisgr. A430 (St.)		Preisgr. A428 (St.)	Preisgr. A455 (St.)		(weißgrau)	VO
		<b>764-2118H</b>		<b>759-2118H</b>		<b>761-2118H</b>		<b>785-2118H</b>	<b>786-2118H</b>	4	neutral 8	
		Preisgr. A418 (St.)		Preisgr. A430 (St.)		Preisgr. A430 (St.)		Preisgr. A428 (St.)	Preisgr. A455 (St.)		(lichtgrau)	VO
		<b>764-2117H</b>		<b>759-2117H</b>		<b>761-2117H</b>		<b>785-2117H</b>	<b>786-2117H</b>	4	neutral 7	
		Preisgr. A418 (St.)		Preisgr. A430 (St.)		Preisgr. A430 (St.)		Preisgr. A428 (St.)	Preisgr. A455 (St.)		(kieselgrau)	VO
		<b>764-2115H</b>		<b>759-2115H</b>		<b>761-2115H</b>		<b>785-2115H</b>	<b>786-2115H</b>	3	neutral 5	
		Preisgr. A418 (St.)		Preisgr. A430 (St.)		Preisgr. A430 (St.)		Preisgr. A428 (St.)	Preisgr. A455 (St.)		(basaltgrau)	VO
		<b>764-2113H</b>		<b>759-2113H</b>		<b>761-2113H</b>		<b>785-2113H</b>	<b>786-2113H</b>	3	neutral 3	
		Preisgr. A418 (St.)		Preisgr. A430 (St.)		Preisgr. A430 (St.)		Preisgr. A428 (St.)	Preisgr. A455 (St.)		(asphaltschwarz)	VO
		<b>764-2111H</b>		<b>759-2111H</b>		<b>761-2111H</b>		<b>785-2111H</b>	<b>786-2111H</b>	1	neutral 1	
		Preisgr. A418 (St.)		Preisgr. A430 (St.)		Preisgr. A430 (St.)		Preisgr. A428 (St.)	Preisgr. A455 (St.)		(tiefschwarz)	VO
		<b>764-2001H</b>		<b>759-2001H</b>		<b>761-2001H</b>		<b>785-2001H</b>	<b>786-2001H</b>	2	azur aktiv	
		Preisgr. A418 (St.)		Preisgr. A430 (St.)		Preisgr. A430 (St.)		Preisgr. A428 (St.)	Preisgr. A455 (St.)			VO
		<b>764-2002H</b>		<b>759-2002H</b>		<b>761-2002H</b>		<b>785-2002H</b>	<b>786-2002H</b>	4	azur hell	
		Preisgr. A418 (St.)		Preisgr. A430 (St.)		Preisgr. A430 (St.)		Preisgr. A428 (St.)	Preisgr. A455 (St.)			VO
		<b>764-2003H</b>		<b>759-2003H</b>		<b>761-2003H</b>		<b>785-2003H</b>	<b>786-2003H</b>	3	azur mittel	
		Preisgr. A418 (St.)		Preisgr. A430 (St.)		Preisgr. A430 (St.)		Preisgr. A428 (St.)	Preisgr. A455 (St.)			VO
		<b>764-2004H</b>		<b>759-2004H</b>		<b>761-2004H</b>		<b>785-2004H</b>	<b>786-2004H</b>	2	azur dunkel	
		Preisgr. A418 (St.)		Preisgr. A430 (St.)		Preisgr. A430 (St.)		Preisgr. A428 (St.)	Preisgr. A455 (St.)			VO
		<b>764-2006H</b>		<b>759-2006H</b>		<b>761-2006H</b>		<b>785-2006H</b>	<b>786-2006H</b>	4	blau hell	
		Preisgr. A418 (St.)		Preisgr. A430 (St.)		Preisgr. A430 (St.)		Preisgr. A428 (St.)	Preisgr. A455 (St.)			VO
		<b>764-2007H</b>		<b>759-2007H</b>		<b>761-2007H</b>		<b>785-2007H</b>	<b>786-2007H</b>	3	blau mittel	
		Preisgr. A418 (St.)		Preisgr. A430 (St.)		Preisgr. A430 (St.)		Preisgr. A428 (St.)	Preisgr. A455 (St.)			VO
		<b>764-2008H</b>		<b>759-2008H</b>		<b>761-2008H</b>		<b>785-2008H</b>	<b>786-2008H</b>	2	blau dunkel	
		Preisgr. A418 (St.)		Preisgr. A430 (St.)		Preisgr. A430 (St.)		Preisgr. A428 (St.)	Preisgr. A455 (St.)			VO
		<b>764-2011H</b>		<b>759-2011H</b>		<b>761-2011H</b>		<b>785-2011H</b>	<b>786-2011H</b>	3	türkis mittel	
		Preisgr. A418 (St.)		Preisgr. A430 (St.)		Preisgr. A430 (St.)		Preisgr. A428 (St.)	Preisgr. A455 (St.)			VO
		<b>764-2015H</b>		<b>759-2015H</b>		<b>761-2015H</b>		<b>785-2015H</b>	<b>786-2015H</b>	3	grün mittel	
		Preisgr. A418 (St.)		Preisgr. A430 (St.)		Preisgr. A430 (St.)		Preisgr. A428 (St.)	Preisgr. A455 (St.)			VO
		<b>764-2016H</b>		<b>759-2016H</b>		<b>761-2016H</b>		<b>785-2016H</b>	<b>786-2016H</b>	2	grün dunkel	
		Preisgr. A418 (St.)		Preisgr. A430 (St.)		Preisgr. A430 (St.)		Preisgr. A428 (St.)	Preisgr. A455 (St.)			VO

<sup>1</sup> Details siehe S. 294 f

<sup>2</sup> Details siehe S. 292



Mosaik<sup>2/4</sup>

2,5 x 2,5 cm

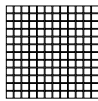

5 x 5 cm

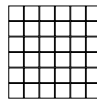

10 x 10 cm

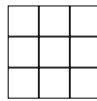

Wand-/Bodenfliesen

20 x 20 cm



30 x 60 cm<sup>1/3</sup>



Bogen: 297 x 297 mm

Bogen: 297 x 297 mm

Bogen: 297 x 297 mm

Nennmaß - cm/in	2,5 x 2,5 / 1 x 1	5 x 5 / 2 x 2	10 x 10 / 4 x 4	20 x 20 / 8 x 8	30 x 60 / 12 x 24		
Herstellmaß	23 x 23 x 6,5 mm	47 x 47 x 6,5 mm	97 x 97 x 6,5 mm	197 x 197 x 6,5 mm	297 x 597 x 8 mm		
Oberfläche	eben, matt	eben, matt	eben, matt	eben, matt	eben, matt		
m <sup>2</sup> - Stück	11 Bögen	11 Bögen	11 Bögen	25,000	5,556		
m <sup>2</sup> - kg	12,100	12,331	13,101	13,875	17,413		
Paket - Stück	11 Bögen	11 Bögen	11 Bögen	25	6		
Paket - m <sup>2</sup>	1,000	1,000	1,000	1,000	1,080		
Paket - kg	12,100	12,331	13,101	13,875	18,804		
Palette - m <sup>2</sup>	48,000	64,000	64,000	72,000	43,197		
Palette - kg	580,800	789,184	838,464	999,000	752,160		
Produktnorm	Blb	Blb	Blb	Blb	Alb		
Trittsicherheit	R10/B	R10/B	R10/B	R10/B	R10/B		
Belastung	1	1	1	1	2		
gelb aktiv <input type="checkbox"/>	2 902-2017H <sup>1</sup> Preisgr. A289 (m <sup>2</sup> )	905-2017H <sup>1</sup> Preisgr. A256 (m <sup>2</sup> )	910-2017H <sup>1</sup> Preisgr. A223 (m <sup>2</sup> )	920-2017H <sup>1</sup> Preisgr. A190 (m <sup>2</sup> )			
gelb hell <input type="checkbox"/>	4 902-2018H <sup>1</sup> Preisgr. A289 (m <sup>2</sup> )	905-2018H <sup>1</sup> Preisgr. A256 (m <sup>2</sup> )	910-2018H <sup>1</sup> Preisgr. A223 (m <sup>2</sup> )	920-2018H <sup>1</sup> Preisgr. A190 (m <sup>2</sup> )			
gelb mittel <input type="checkbox"/>	3 902-2019H <sup>1</sup> Preisgr. A289 (m <sup>2</sup> )	905-2019H <sup>1</sup> Preisgr. A256 (m <sup>2</sup> )	910-2019H <sup>1</sup> Preisgr. A190 (m <sup>2</sup> )	920-2019H <sup>1</sup> Preisgr. A166 (m <sup>2</sup> )	980-2019H <sup>1</sup> Preisgr. A205 (m <sup>2</sup> )		
gelb dunkel <input type="checkbox"/>	2 902-2020H <sup>1</sup> Preisgr. A289 (m <sup>2</sup> )	905-2020H <sup>1</sup> Preisgr. A256 (m <sup>2</sup> )	910-2020H <sup>1</sup> Preisgr. A223 (m <sup>2</sup> )	920-2020H <sup>1</sup> Preisgr. A190 (m <sup>2</sup> )			
ocker aktiv <input type="checkbox"/>	2 902-2021H <sup>1</sup> Preisgr. A289 (m <sup>2</sup> )	905-2021H <sup>1</sup> Preisgr. A256 (m <sup>2</sup> )	910-2021H <sup>1</sup> Preisgr. A223 (m <sup>2</sup> )	920-2021H <sup>1</sup> Preisgr. A190 (m <sup>2</sup> )			
ocker hell <input type="checkbox"/>	4 902-2022H <sup>1</sup> Preisgr. A289 (m <sup>2</sup> )	905-2022H <sup>1</sup> Preisgr. A256 (m <sup>2</sup> )	910-2022H <sup>1</sup> Preisgr. A190 (m <sup>2</sup> )	920-2022H <sup>1</sup> Preisgr. A190 (m <sup>2</sup> )			
ocker mittel <input type="checkbox"/>	3 902-2023H <sup>1</sup> Preisgr. A289 (m <sup>2</sup> )	905-2023H <sup>1</sup> Preisgr. A256 (m <sup>2</sup> )	910-2023H <sup>1</sup> Preisgr. A190 (m <sup>2</sup> )	920-2023H <sup>1</sup> Preisgr. A166 (m <sup>2</sup> )	980-2023H <sup>1</sup> Preisgr. A205 (m <sup>2</sup> )		
ocker dunkel <input type="checkbox"/>	2 902-2024H <sup>1</sup> Preisgr. A289 (m <sup>2</sup> )	905-2024H <sup>1</sup> Preisgr. A256 (m <sup>2</sup> )	910-2024H <sup>1</sup> Preisgr. A223 (m <sup>2</sup> )	920-2024H <sup>1</sup> Preisgr. A190 (m <sup>2</sup> )			
lachs aktiv <input type="checkbox"/>	2 902-2025H <sup>1</sup> Preisgr. A289 (m <sup>2</sup> )	905-2025H <sup>1</sup> Preisgr. A256 (m <sup>2</sup> )	910-2025H <sup>1</sup> Preisgr. A223 (m <sup>2</sup> )	920-2025H <sup>1</sup> Preisgr. A190 (m <sup>2</sup> )			
lachs hell <input type="checkbox"/>	4 902-2026H <sup>1</sup> Preisgr. A289 (m <sup>2</sup> )	905-2026H <sup>1</sup> Preisgr. A256 (m <sup>2</sup> )	910-2026H <sup>1</sup> Preisgr. A223 (m <sup>2</sup> )	920-2026H <sup>1</sup> Preisgr. A190 (m <sup>2</sup> )			
lachs mittel <input type="checkbox"/>	3 902-2027H <sup>1</sup> Preisgr. A289 (m <sup>2</sup> )	905-2027H <sup>1</sup> Preisgr. A229 (m <sup>2</sup> )	910-2027H <sup>1</sup> Preisgr. A190 (m <sup>2</sup> )	920-2027H <sup>1</sup> Preisgr. A166 (m <sup>2</sup> )	980-2027H <sup>1</sup> Preisgr. A205 (m <sup>2</sup> )		
lachs dunkel <input type="checkbox"/>	2 902-2028H <sup>1</sup> Preisgr. A289 (m <sup>2</sup> )	905-2028H <sup>1</sup> Preisgr. A256 (m <sup>2</sup> )	910-2028H <sup>1</sup> Preisgr. A223 (m <sup>2</sup> )	920-2028H <sup>1</sup> Preisgr. A166 (m <sup>2</sup> )			
oxidrot aktiv <input type="checkbox"/>	2 902-2029H <sup>1</sup> Preisgr. A289 (m <sup>2</sup> )	905-2029H <sup>1</sup> Preisgr. A229 (m <sup>2</sup> )	910-2029H <sup>1</sup> Preisgr. A223 (m <sup>2</sup> )	920-2029H <sup>1</sup> Preisgr. A190 (m <sup>2</sup> )			
oxidrot hell <input type="checkbox"/>	4 902-2030H <sup>1</sup> Preisgr. A289 (m <sup>2</sup> )	905-2030H <sup>1</sup> Preisgr. A256 (m <sup>2</sup> )	910-2030H <sup>1</sup> Preisgr. A223 (m <sup>2</sup> )	920-2030H <sup>1</sup> Preisgr. A190 (m <sup>2</sup> )			
oxidrot mittel <input type="checkbox"/>	3 902-2031H <sup>1</sup> Preisgr. A289 (m <sup>2</sup> )	905-2031H <sup>1</sup> Preisgr. A256 (m <sup>2</sup> )	910-2031H <sup>1</sup> Preisgr. A190 (m <sup>2</sup> )	920-2031H <sup>1</sup> Preisgr. A166 (m <sup>2</sup> )	980-2031H <sup>1</sup> Preisgr. A205 (m <sup>2</sup> )		
oxidrot dunkel <input type="checkbox"/>	2 902-2032H <sup>1</sup> Preisgr. A289 (m <sup>2</sup> )	905-2032H <sup>1</sup> Preisgr. A256 (m <sup>2</sup> )	910-2032H <sup>1</sup> Preisgr. A223 (m <sup>2</sup> )	920-2032H <sup>1</sup> Preisgr. A190 (m <sup>2</sup> )			
steingrau aktiv <input type="checkbox"/>	2 902-2033H <sup>1</sup> Preisgr. A289 (m <sup>2</sup> )	905-2033H <sup>1</sup> Preisgr. A256 (m <sup>2</sup> )	910-2033H <sup>1</sup> Preisgr. A190 (m <sup>2</sup> )	920-2033H <sup>1</sup> Preisgr. A190 (m <sup>2</sup> )			
steingrau hell <input type="checkbox"/>	4 902-2034H <sup>1</sup> Preisgr. A289 (m <sup>2</sup> )	905-2034H <sup>1</sup> Preisgr. A256 (m <sup>2</sup> )	910-2034H <sup>1</sup> Preisgr. A190 (m <sup>2</sup> )	920-2034H <sup>1</sup> Preisgr. A190 (m <sup>2</sup> )			
steingrau mittel <input type="checkbox"/>	3 902-2035H <sup>1</sup> Preisgr. A289 (m <sup>2</sup> )	905-2035H <sup>1</sup> Preisgr. A256 (m <sup>2</sup> )	910-2035H <sup>1</sup> Preisgr. A190 (m <sup>2</sup> )	920-2035H <sup>1</sup> Preisgr. A190 (m <sup>2</sup> )			
steingrau dunkel <input type="checkbox"/>	2 902-2036H <sup>1</sup> Preisgr. A259 (m <sup>2</sup> )	905-2036H <sup>1</sup> Preisgr. A229 (m <sup>2</sup> )	910-2036H <sup>1</sup> Preisgr. A190 (m <sup>2</sup> )	920-2036H <sup>1</sup> Preisgr. A166 (m <sup>2</sup> )			
sandgrau aktiv <input type="checkbox"/>	2 902-2037H <sup>1</sup> Preisgr. A289 (m <sup>2</sup> )	905-2037H <sup>1</sup> Preisgr. A256 (m <sup>2</sup> )	910-2037H <sup>1</sup> Preisgr. A190 (m <sup>2</sup> )	920-2037H <sup>1</sup> Preisgr. A190 (m <sup>2</sup> )			
sandgrau hell <input type="checkbox"/>	4 902-2038H <sup>1</sup> Preisgr. A289 (m <sup>2</sup> )	905-2038H <sup>1</sup> Preisgr. A229 (m <sup>2</sup> )	910-2038H <sup>1</sup> Preisgr. A190 (m <sup>2</sup> )	920-2038H <sup>1</sup> Preisgr. A166 (m <sup>2</sup> )			
sandgrau mittel <input type="checkbox"/>	3 902-2039H <sup>1</sup> Preisgr. A289 (m <sup>2</sup> )	905-2039H <sup>1</sup> Preisgr. A229 (m <sup>2</sup> )	910-2039H <sup>1</sup> Preisgr. A190 (m <sup>2</sup> )	920-2039H <sup>1</sup> Preisgr. A166 (m <sup>2</sup> )	980-2039H <sup>1</sup> Preisgr. A205 (m <sup>2</sup> )		
sandgrau dunkel <input type="checkbox"/>	2 902-2040H <sup>1</sup> Preisgr. A259 (m <sup>2</sup> )	905-2040H <sup>1</sup> Preisgr. A229 (m <sup>2</sup> )	910-2040H <sup>1</sup> Preisgr. A190 (m <sup>2</sup> )	920-2040H <sup>1</sup> Preisgr. A166 (m <sup>2</sup> )			



<sup>4</sup> Auf Anfrage können auch definierte Farbverläufe und Mosaikbilder geliefert werden.

Hohlkehls-  
sockel<sup>1</sup>

Innenecke  
zu Hohlkehls-  
sockel<sup>1</sup>

Außenecke  
zu Hohlkehls-  
sockel<sup>1</sup>

Duschtassensystem<sup>2</sup>

10 x 10 cm



10 x 10 cm



10 x 10 cm



		Läufer			Ecke		Beanspruchungsgruppe	Nennmaß - cm/in	Herstellmaß	Oberfläche	m - Stück	m/St. - kg	Paket - Stück	Paket - m	Paket - kg	Palette - m	Palette - kg	Produktnorm	Trittsicherheit	Belastung	
		10 x 10 / 4 x 4	100 x 18 x 6,5 mm	100 x 18 x 6,5 mm	10 x 10 / 4 x 4	10 x 10 / 4 x 4															
		100 x 97 x 6,5 mm	100 x 18 x 6,5 mm	100 x 18 x 6,5 mm	97 x 97 x 6,5 mm	97 x 97 x 6,5 mm															
		eben, matt	eben, matt	eben, matt	eben, matt	eben, matt															
		10,000		10,000	10,000	10,000															
		1,500/m	0,030/Stück	0,030/Stück	1,700/m	0,170/Stück															
		40	40	30	16	4															
		4,000			1,600																
		6,000			2,720	0,680															
		Bib	Bib	Bib	Bib	Bib															
		R10/B			R10/B	R10/B															
		<b>764-2019H</b>	<b>759-2019H</b>	<b>761-2019H</b>	<b>785-2019H</b>	<b>786-2019H</b>	3														
		Preisgr. A418 (St.)	Preisgr. A430 (St.)	Preisgr. A430 (St.)	Preisgr. A428 (St.)	Preisgr. A455 (St.)															gelb mittel
		<b>764-2023H</b>	<b>759-2023H</b>	<b>761-2023H</b>	<b>785-2023H</b>	<b>786-2023H</b>	3														
		Preisgr. A418 (St.)	Preisgr. A430 (St.)	Preisgr. A430 (St.)	Preisgr. A428 (St.)	Preisgr. A455 (St.)															
																					ocker mittel
		<b>764-2027H</b>	<b>759-2027H</b>	<b>761-2027H</b>	<b>785-2027H</b>	<b>786-2027H</b>	3														
		Preisgr. A418 (St.)	Preisgr. A430 (St.)	Preisgr. A430 (St.)	Preisgr. A428 (St.)	Preisgr. A455 (St.)															
																					lachs mittel
		<b>764-2031H</b>	<b>759-2031H</b>	<b>761-2031H</b>	<b>785-2031H</b>	<b>786-2031H</b>	3														
		Preisgr. A418 (St.)	Preisgr. A430 (St.)	Preisgr. A430 (St.)	Preisgr. A428 (St.)	Preisgr. A455 (St.)															
																					oxidrot mittel
		<b>764-2034H</b>	<b>759-2034H</b>	<b>761-2034H</b>	<b>785-2034H</b>	<b>786-2034H</b>	4														
		Preisgr. A418 (St.)	Preisgr. A430 (St.)	Preisgr. A430 (St.)	Preisgr. A428 (St.)	Preisgr. A455 (St.)															
																					steingrau hell
		<b>764-2036H</b>	<b>759-2036H</b>	<b>761-2036H</b>	<b>785-2036H</b>	<b>786-2036H</b>	2														
		Preisgr. A418 (St.)	Preisgr. A430 (St.)	Preisgr. A430 (St.)	Preisgr. A428 (St.)	Preisgr. A455 (St.)															
		<b>764-2037H</b>	<b>759-2037H</b>	<b>761-2037H</b>	<b>785-2037H</b>	<b>786-2037H</b>	2														
		Preisgr. A418 (St.)	Preisgr. A430 (St.)	Preisgr. A430 (St.)	Preisgr. A428 (St.)	Preisgr. A455 (St.)															
																					sandgrau aktiv
		<b>764-2040H</b>	<b>759-2040H</b>	<b>761-2040H</b>	<b>785-2040H</b>	<b>786-2040H</b>	2														
		Preisgr. A418 (St.)	Preisgr. A430 (St.)	Preisgr. A430 (St.)	Preisgr. A428 (St.)	Preisgr. A455 (St.)															
																					sandgrau dunkel

<sup>1</sup> Details siehe S. 294 f.

<sup>2</sup> Details siehe S. 292



Badebark in Berenbostel, Garbsen, Deutschland / Architekt: Architekten Venneberg, Zech & Partner mbB, Hannover, Deutschland  
Serie: Plural unglasiert / Foto: Jochen Stüber





sockel

wimmerbecken

200 PLURAL UNGLASIERT  
Feinsteinzeug



R10/B R11/C



2008  
blau dunkel



2040  
sandgrau dunkel



2016  
grün dunkel



2041  
braun mittel



2023  
ocker mittel



2042  
grau mittel



2033  
steingrau aktiv



2043  
sandbeige mittel

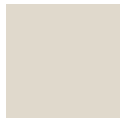

2038  
sandweiß



2111  
neutral 1 (tiefschwarz)



2039  
sandgrau mittel



2113  
neutral 3 (asphaltschwarz)



Mosaik 2,5 x 2,5 cm

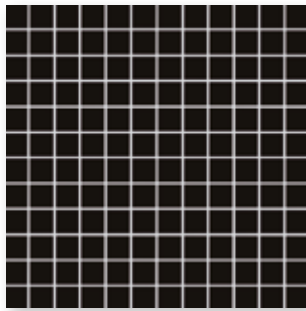

Mosaikbogen 30 x 30 cm, eben, R10/B



Bodenfliese 15 x 15 cm, eben, R10/B  
Bodenfliese 15 x 15 cm, reliefiert, R11/C



Hohlkehlsockel  
10 x 10 cm, eben, R10/B



Duschtassensystem Ecke  
10 x 10 cm, eben, R10/B

Mosaik 5 x 5 cm

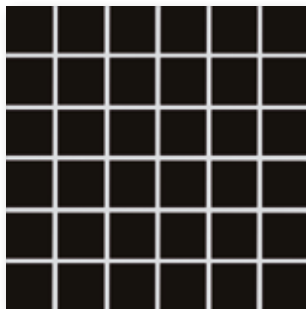

Mosaikbogen 30 x 30 cm, eben, R10/B



Bodenfliese 20 x 20 cm, eben, R10/B



Duschtassensystem Läufer  
10 x 10 cm, eben, R10/B

Mosaik 10 x 10 cm

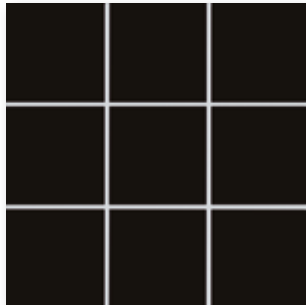

Mosaikbogen 30 x 30 cm, eben, R10/B  
Mosaikbogen 30 x 30 cm, reliefiert, R11/C



Bodenfliese 30 x 60 cm, eben, R10/B



Rückseitig thermoplastisch verklebte Mosaik von AGROB BUCHTAL sind nicht nur im Trockenbereich, sondern auch bedenkenlos im Unterwasserbereich (z. B. Schwimmbecken/Whirlpool) sowie im dauernassbelasteten Bereich (z. B. Beckenumgänge/Duschen) einsetzbar.

Mosaik<sup>1/2</sup>

Bodenfliesen



2,5 x 2,5 cm

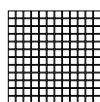

5 x 5 cm

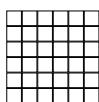

10 x 10 cm

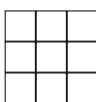

10 x 10 cm

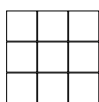

15 x 15 cm



15 x 15 cm



Bogen: 297 x 297 mm

Bogen: 297 x 297 mm

Bogen: 297 x 297 mm

Bogen: 297 x 297 mm

Nennmaß - cm/in	2,5 x 2,5 / 1 x 1	5 x 5 / 2 x 2	10 x 10 / 4 x 4	10 x 10 / 4 x 4	15 x 15 / 6 x 6	15 x 15 / 6 x 6	
Herstellmaß	23 x 23 x 6,5 mm	47 x 47 x 6,5 mm	97 x 97 x 6,5 mm	97 x 97 x 6,5 mm	147 x 147 x 6,5 mm	147 x 147 x 6,5 mm	
Oberfläche	eben, matt	eben, matt	eben, matt	reliefiert, matt	eben, matt	reliefiert, matt	
m <sup>2</sup> - Stück	11 Bögen	11 Bögen	11 Bögen	11 Bögen	44,000	44,000	
m <sup>2</sup> - kg	12,100	12,331	13,101	13,101	13,816	13,816	
Paket - Stück	11 Bögen	11 Bögen	11 Bögen	11 Bögen	44	44	
Paket - m <sup>2</sup>	1,000	1,000	1,000	1,000	1,000	1,000	
Paket - kg	12,100	12,331	13,101	13,101	13,816	13,816	
Palette - m <sup>2</sup>	48,000	64,000	64,000	64,000	80,000	80,000	
Palette - kg	580,800	789,184	838,464	838,464	1.105,280	1.105,280	
Produktnorm	Bla	Bla	Bla	Bla	Bla	Bla	
Trittsicherheit	R10/B	R10/B	R10/B	R11/C	R10/B	R11/C	
Belastung	1	1	1	1	1	1	
neutral 3 (asphaltschwarz) <input type="checkbox"/>	<b>410-2113</b> Preisgr. A199 (m <sup>2</sup> )	<b>610-2113</b> Preisgr. A175 (m <sup>2</sup> )	<b>810-2113</b> Preisgr. A136 (m <sup>2</sup> )	<b>811-2113</b> Preisgr. A166 (m <sup>2</sup> )	<b>812-2113</b> Preisgr. A127 (m <sup>2</sup> )	<b>813-2113</b> Preisgr. A148 (m <sup>2</sup> )	
neutral 1 (tiefschwarz) <input type="checkbox"/>	<b>410-2111</b> Preisgr. A199 (m <sup>2</sup> )	<b>610-2111</b> Preisgr. A175 (m <sup>2</sup> )	<b>810-2111</b> Preisgr. A136 (m <sup>2</sup> )	<b>811-2111</b> Preisgr. A166 (m <sup>2</sup> )	<b>812-2111</b> Preisgr. A127 (m <sup>2</sup> )	<b>813-2111</b> Preisgr. A148 (m <sup>2</sup> )	
blau dunkel <input type="checkbox"/>	<b>410-2008</b> Preisgr. A238 (m <sup>2</sup> )	<b>610-2008</b> Preisgr. A211 (m <sup>2</sup> )	<b>810-2008</b> Preisgr. A175 (m <sup>2</sup> )				
grün dunkel <input type="checkbox"/>		<b>610-2016</b> Preisgr. A211 (m <sup>2</sup> )	<b>810-2016</b> Preisgr. A175 (m <sup>2</sup> )				
ocker mittel <input type="checkbox"/>	<b>410-2023</b> Preisgr. A238 (m <sup>2</sup> )	<b>610-2023</b> Preisgr. A211 (m <sup>2</sup> )	<b>810-2023</b> Preisgr. A175 (m <sup>2</sup> )				
steingrau aktiv <input type="checkbox"/>		<b>610-2033</b> Preisgr. A211 (m <sup>2</sup> )	<b>810-2033</b> Preisgr. A175 (m <sup>2</sup> )				
sandweiß <input type="checkbox"/>	<b>410-2038</b> Preisgr. A199 (m <sup>2</sup> )	<b>610-2038</b> Preisgr. A175 (m <sup>2</sup> )	<b>810-2038</b> Preisgr. A136 (m <sup>2</sup> )	<b>811-2038</b> Preisgr. A166 (m <sup>2</sup> )	<b>812-2038</b> Preisgr. A127 (m <sup>2</sup> )	<b>813-2038</b> Preisgr. A148 (m <sup>2</sup> )	
sandgrau mittel <input type="checkbox"/>	<b>410-2039</b> Preisgr. A199 (m <sup>2</sup> )	<b>610-2039</b> Preisgr. A175 (m <sup>2</sup> )	<b>810-2039</b> Preisgr. A136 (m <sup>2</sup> )				
sandgrau dunkel <input type="checkbox"/>	<b>410-2040</b> Preisgr. A199 (m <sup>2</sup> )	<b>610-2040</b> Preisgr. A175 (m <sup>2</sup> )	<b>810-2040</b> Preisgr. A136 (m <sup>2</sup> )				
braun mittel <input type="checkbox"/>	<b>410-2041</b> Preisgr. A199 (m <sup>2</sup> )	<b>610-2041</b> Preisgr. A175 (m <sup>2</sup> )	<b>810-2041</b> Preisgr. A136 (m <sup>2</sup> )				
grau mittel <input type="checkbox"/>	<b>410-2042</b> Preisgr. A238 (m <sup>2</sup> )	<b>610-2042</b> Preisgr. A211 (m <sup>2</sup> )	<b>810-2042</b> Preisgr. A175 (m <sup>2</sup> )	<b>811-2042</b> Preisgr. A181 (m <sup>2</sup> )	<b>812-2042</b> Preisgr. A154 (m <sup>2</sup> )	<b>813-2042</b> Preisgr. A175 (m <sup>2</sup> )	
sandbeige mittel <input type="checkbox"/>	<b>410-2043</b> Preisgr. A238 (m <sup>2</sup> )	<b>610-2043</b> Preisgr. A211 (m <sup>2</sup> )	<b>810-2043</b> Preisgr. A175 (m <sup>2</sup> )				



<sup>2</sup> Auf Anfrage können auch definierte Farbverläufe und Mosaikbilder geliefert werden.

Bodenfliesen

20 x 20 cm



30 x 60 cm<sup>1</sup>



Hohlkehls-  
sockel<sup>3</sup>

10 x 10 cm



Duschtassensystem<sup>2</sup>

10 x 10 cm



10 x 10 cm



protected

	20 x 20 / 8 x 8	30 x 60 / 12 x 24	10 x 10 / 4 x 4	Läufer 10 x 10 / 4 x 4	Ecke 10 x 10 / 4 x 4	
	197 x 197 x 6,5 mm	297 x 597 x 6 mm	100 x 97 x 6,5 mm	97 x 97 x 6,5 mm	97 x 97 x 6,5 mm	Nennmaß - cm/in
	eben, matt	eben, matt	eben, matt	eben, matt	eben, matt	Herstellmaß
	25,000/m <sup>2</sup>	5,556/m <sup>2</sup>	10,000/m	10,000/m		Oberfläche
	13,875/m <sup>2</sup>	13,273/m <sup>2</sup>	1,500/m	1,700/m	0,170/Stück	m <sup>2</sup> /m - Stück
	25	10	40	16	4	m <sup>2</sup> /m.St. - kg
	1,000 m <sup>2</sup>	1,800/m <sup>2</sup>	4,000 m	1,600 m		Paket - Stück
	13,875	23,890	6,000	2,720	0,680	Paket - m <sup>2</sup> /m
	72,000	71,994				Paket - kg
	999,000	955,600				Palette - m <sup>2</sup>
	Bla	Bla	Bla	Bla	Bla	Palette - kg
	R10/B	R10/B	R10/B	R10/B	R10/B	Produktnorm
	1	1				Trittsicherheit
	<b>815-2113</b>	<b>806-2113</b>	<b>864-2113</b>	<b>885-2113</b>	<b>886-2113</b>	Belastung
	Preisgr. A115 (m <sup>2</sup> )	Preisgr. A121 (m <sup>2</sup> )	Preisgr. A419 (St.)	Preisgr. A445 (St.)	Preisgr. A475 (St.)	neutral 3
	<b>815-2111</b>	<b>806-2111</b>	<b>864-2111</b>	<b>885-2111</b>	<b>886-2111</b>	(asphaltschwarz) <input type="checkbox"/>
	Preisgr. A115 (m <sup>2</sup> )	Preisgr. A121 (m <sup>2</sup> )	Preisgr. A419 (St.)	Preisgr. A445 (St.)	Preisgr. A475 (St.)	neutral 1
	<b>815-2008</b>		<b>864-2008</b>	<b>885-2008</b>	<b>886-2008</b>	(tiefschwarz) <input type="checkbox"/>
	Preisgr. A148 (m <sup>2</sup> )		Preisgr. A419 (St.)	Preisgr. A445 (St.)	Preisgr. A475 (St.)	blau dunkel <input type="checkbox"/>
			<b>864-2016</b>			grün dunkel <input type="checkbox"/>
			Preisgr. A419 (St.)			
	<b>815-2023</b>		<b>864-2023</b>	<b>885-2023</b>	<b>886-2023</b>	ocker mittel <input type="checkbox"/>
	Preisgr. A148 (m <sup>2</sup> )		Preisgr. A419 (St.)	Preisgr. A445 (St.)	Preisgr. A475 (St.)	steingrau aktiv <input type="checkbox"/>
			<b>864-2033</b>			sandweiß <input type="checkbox"/>
			Preisgr. A419 (St.)			sandgrau mittel <input type="checkbox"/>
	<b>815-2038</b>	<b>806-2038</b>	<b>864-2038</b>	<b>885-2038</b>	<b>886-2038</b>	sandgrau dunkel <input type="checkbox"/>
	Preisgr. A115 (m <sup>2</sup> )	Preisgr. A121 (m <sup>2</sup> )	Preisgr. A419 (St.)	Preisgr. A445 (St.)	Preisgr. A475 (St.)	braun mittel <input type="checkbox"/>
	<b>815-2039</b>		<b>864-2039</b>	<b>885-2039</b>	<b>886-2039</b>	grau mittel <input type="checkbox"/>
	Preisgr. A115 (m <sup>2</sup> )		Preisgr. A419 (St.)	Preisgr. A445 (St.)	Preisgr. A475 (St.)	sandbeige mittel <input type="checkbox"/>
	<b>815-2040</b>		<b>864-2040</b>	<b>885-2040</b>	<b>886-2040</b>	
	Preisgr. A115 (m <sup>2</sup> )		Preisgr. A419 (St.)	Preisgr. A445 (St.)	Preisgr. A475 (St.)	
	<b>815-2041</b>		<b>864-2041</b>	<b>885-2041</b>	<b>886-2041</b>	
	Preisgr. A148 (m <sup>2</sup> )		Preisgr. A419 (St.)	Preisgr. A445 (St.)	Preisgr. A475 (St.)	
	<b>815-2042</b>	<b>806-2042</b>	<b>864-2042</b>	<b>885-2042</b>	<b>886-2042</b>	
	Preisgr. A148 (m <sup>2</sup> )	Preisgr. A121 (m <sup>2</sup> )	Preisgr. A419 (St.)	Preisgr. A445 (St.)	Preisgr. A475 (St.)	
	<b>815-2043</b>		<b>864-2043</b>	<b>885-2043</b>	<b>886-2043</b>	
	Preisgr. A148 (m <sup>2</sup> )		Preisgr. A419 (St.)	Preisgr. A445 (St.)	Preisgr. A475 (St.)	



<sup>1</sup> Details siehe S. 292

<sup>2</sup> Details siehe S. 292

<sup>3</sup> Details siehe S. 294 f.



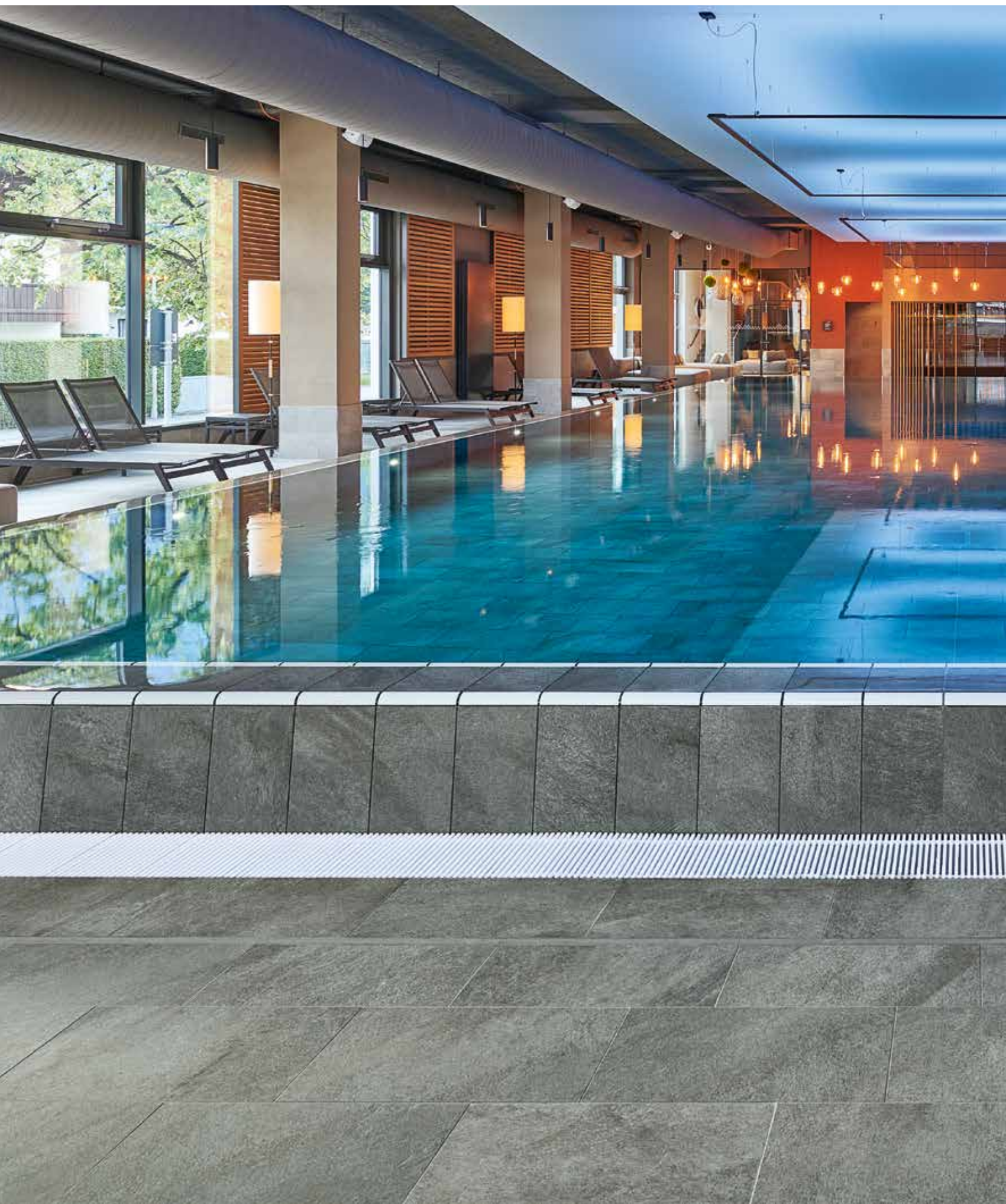

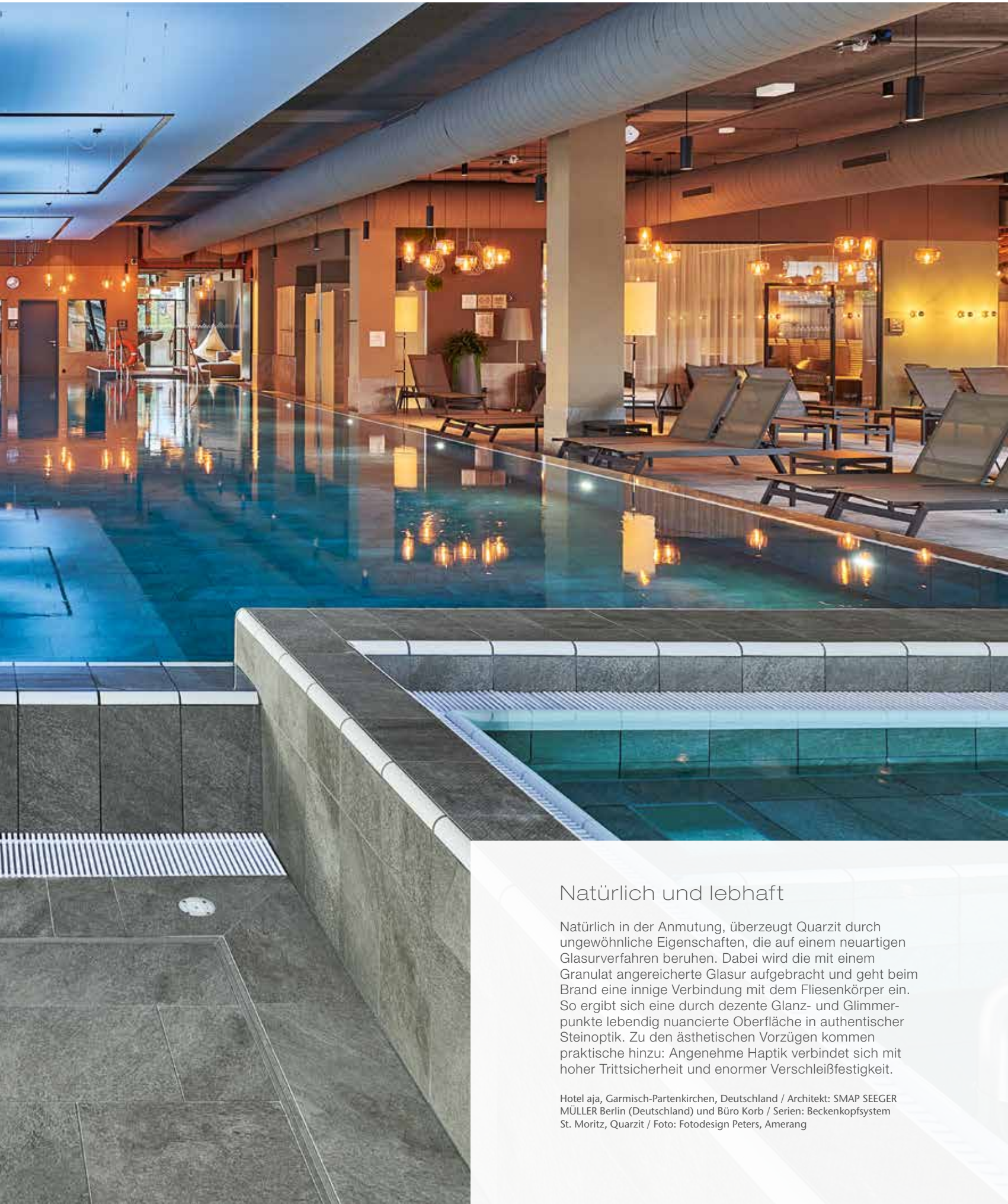

## Natürlich und lebhaft

Natürlich in der Anmutung, überzeugt Quarzit durch ungewöhnliche Eigenschaften, die auf einem neuartigen Glasurverfahren beruhen. Dabei wird die mit einem Granulat angereicherte Glasur aufgebracht und geht beim Brand eine innige Verbindung mit dem Fliesenkörper ein. So ergibt sich eine durch dezente Glanz- und Glimmerpunkte lebendig nuancierte Oberfläche in authentischer Steinoptik. Zu den ästhetischen Vorzügen kommen praktische hinzu: Angenehme Haptik verbindet sich mit hoher Trittsicherheit und enormer Verschleißfestigkeit.

Hotel aja, Garmisch-Partenkirchen, Deutschland / Architekt: SMAP SEEGER MÜLLER Berlin (Deutschland) und Büro Korb / Serien: Beckenkopfsystem St. Moritz, Quarzit / Foto: Fotodesign Peters, Amerang



basaltgrau



quarzgrau



sandbeige



sepiabraun



weißgrau



Bodenfliese 12,5 x 12,5 cm  
strukturiert, R11/B



Bodenfliese 12,5 x 25 cm  
strukturiert, R11/B



Rasterprofilfliese 12,5 x 25 cm  
reliefiert, R11/C



Bodenfliese 15 x 15 cm  
strukturiert, R11/C



Bodenfliese 25 x 25 cm  
strukturiert, R10/A,  
Bodenfliese 25 x 25 cm  
strukturiert, R11/B

Mosaik 5 x 5 cm



Mosaikbogen 30 x 30 cm  
strukturiert, R11/B



Bodenfliese 25 x 50 cm, strukturiert, R10/A  
Bodenfliese 25 x 50 cm, strukturiert, R11/B



Bodenfliese 30 x 60 cm, strukturiert, R10/A  
Bodenfliese 30 x 60 cm, strukturiert, R11/B

Mosaik: Verklebung rückseitig auf Glasfasernetz  
Bogen: 297 x 297 mm



*Bodenfliese 60 x 60 cm, strukturiert, R10/A  
Terrassenplatte 60 x 60 cm, strukturiert, R11/B*



*Treppenfliese mit Schräge 31 x 145 cm, strukturiert, R10/A*



*Setzstufe 28 x 145 cm, strukturiert*



basaltgrau



quarzgrau



sandbeige



sepiabraun



weißgrau



Schriftplatte 25 x 50 cm, strukturiert, R11/B



Sockel, geschnitten 6 x 50 cm, strukturiert



Sockel, geschnitten 6 x 60 cm, strukturiert



Hohlkehlsockel dekoriert 10 x 60 cm, strukturiert



Rillenplatte 50 x 25 cm gerillt, R11/C



Rillenplatte 25 x 25 cm gerillt, R11/C



Rillenplatte 12,5 x 25 cm gerillt, R11/C



Rasterprofilfliese 25 x 50 cm, reliefiert, R11/C

Flachrinnensystem (Muldentiefe 5 mm)



Flachrinne 50 x 25 cm, strukturiert, R11/B

ohne Abbildung: Rinnenstein mit Ablauf, Gehrungspaar, Endstück

Keramische Rinnenabdeckung 50 x 25 cm, strukturiert



Keramische Rinnenabdeckung Ecklösung 30 x 30 cm, strukturiert



Details zu Flachrinnen auf Seite 114 ff.  
Details zu Keramischer Rinnenabdeckung auf Seite 82 f.



### Bodenfliesen 3 mm Fuge

5 x 5 cm<sup>1/4</sup>



15 x 15 cm



25 x 25 cm<sup>1</sup>



25 x 25 cm<sup>1</sup>



25 x 50 cm<sup>1</sup>

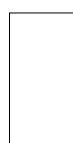

25 x 50 cm<sup>1</sup>



25 x 50 cm<sup>1/2</sup>



Bogen: 297 x 297 mm

7161H	342030H	332050HK	332050HK	342550HK	342550HK	342580HK	Rasterprofilfliese	Formatnummer
5 x 5 / 2 x 2	15 x 15 / 6 x 6	25 x 25 / 10 x 10	25 x 25 / 10 x 10	25 x 50 / 10 x 20	25 x 50 / 10 x 20	25 x 50 / 10 x 20		
47 x 47 x 8 mm	147 x 147 x 8 mm	247 x 247 x 8 mm	247 x 247 x 8 mm	247 x 497 x 8 mm	247 x 497 x 8 mm	247 x 497 x 8 mm		Herstellmaß
strukturiert, matt	strukturiert, matt	strukturiert, matt	strukturiert, matt	strukturiert, matt	strukturiert, matt	reliefiert, matt		Oberfläche
11,111	44,444	16,000	16,000	8,000	8,000	8,000		m <sup>2</sup> - Stück
16,389	17,555	16,960	16,960	17,040	17,040	17,040		m <sup>2</sup> - kg
14	35	14	14	9	9	9		Paket - Stück
1,260	0,788	0,875	0,875	1,125	1,125	1,125		Paket - m <sup>2</sup>
20,650	13,825	14,840	14,840	19,170	19,170	19,170		Paket - kg
37,800	63,001	70,875	70,875	40,500	40,500	40,500		Palette - m <sup>2</sup>
619,500	1.106,000	1.202,040	1.202,040	690,120	690,120	690,120		Palette - kg
Ala	Bla	Ala	Ala	Ala	Ala	Ala		Produktnorm
R11/B	R11/C	R10/A	R11/B	R10/A	R11/B	R11/C		Trittsicherheit
2	2	2	2	2	2	2		Belastung
<b>8460-7161H</b>	<b>8460-342030H</b>	<b>8450-332050HK</b>	<b>8460-332050HK</b>	<b>8450-342550HK</b>	<b>8460-342550HK</b>	<b>8460-342580HK</b>		basaltgrau <input type="checkbox"/> V4
Preisgr. A289 (m <sup>2</sup> )	Preisgr. A157 (m <sup>2</sup> )	Preisgr. A148 (m <sup>2</sup> )	Preisgr. A157 (m <sup>2</sup> )	Preisgr. A157 (m <sup>2</sup> )	Preisgr. A166 (m <sup>2</sup> )	Preisgr. A181 (m <sup>2</sup> )		
<b>8461-7161H</b>	<b>8461-342030H</b>	<b>8451-332050HK</b>	<b>8461-332050HK</b>	<b>8451-342550HK</b>	<b>8461-342550HK</b>	<b>8461-342580HK</b>		quarzgrau <input type="checkbox"/> V4
Preisgr. A289 (m <sup>2</sup> )	Preisgr. A157 (m <sup>2</sup> )	Preisgr. A148 (m <sup>2</sup> )	Preisgr. A157 (m <sup>2</sup> )	Preisgr. A157 (m <sup>2</sup> )	Preisgr. A166 (m <sup>2</sup> )	Preisgr. A181 (m <sup>2</sup> )		
<b>8462-7161H</b>	<b>8462-342030H</b>	<b>8452-332050HK</b>	<b>8462-332050HK</b>	<b>8452-342550HK</b>	<b>8462-342550HK</b>	<b>8462-342580HK</b>		sandbeige <input type="checkbox"/> V4
Preisgr. A289 (m <sup>2</sup> )	Preisgr. A157 (m <sup>2</sup> )	Preisgr. A148 (m <sup>2</sup> )	Preisgr. A157 (m <sup>2</sup> )	Preisgr. A157 (m <sup>2</sup> )	Preisgr. A166 (m <sup>2</sup> )	Preisgr. A181 (m <sup>2</sup> )		
<b>8463-7161H</b>	<b>8463-342030H</b>	<b>8453-332050HK</b>	<b>8463-332050HK</b>	<b>8453-342550HK</b>	<b>8463-342550HK</b>	<b>8463-342580HK</b>		sepiabraun <input type="checkbox"/> V4
Preisgr. A289 (m <sup>2</sup> )	Preisgr. A157 (m <sup>2</sup> )	Preisgr. A148 (m <sup>2</sup> )	Preisgr. A157 (m <sup>2</sup> )	Preisgr. A157 (m <sup>2</sup> )	Preisgr. A166 (m <sup>2</sup> )	Preisgr. A181 (m <sup>2</sup> )		
<b>8464-7161H</b>	<b>8464-342030H</b>	<b>8454-332050HK</b>	<b>8464-332050HK</b>	<b>8454-342550HK</b>	<b>8464-342550HK</b>	<b>8464-342580HK</b>		weißgrau <input type="checkbox"/> V4
Preisgr. A289 (m <sup>2</sup> )	Preisgr. A157 (m <sup>2</sup> )	Preisgr. A148 (m <sup>2</sup> )	Preisgr. A157 (m <sup>2</sup> )	Preisgr. A157 (m <sup>2</sup> )	Preisgr. A166 (m <sup>2</sup> )	Preisgr. A181 (m <sup>2</sup> )		



### Bodenfliesen 3 mm Fuge<sup>1</sup>

30 x 60 cm



30 x 60 cm



60 x 60 cm

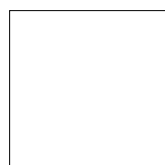

12,5 x 12,5 cm<sup>3</sup>



12,5 x 25 cm



12,5 x 25 cm<sup>2</sup>



B200HK	B200HK	B600HK	32020H	38110H	34090H	Rasterprofilfliese	Formatnummer
30 x 60 / 12 x 24	30 x 60 / 12 x 24	60 x 60 / 24 x 24	12,5 x 12,5 / 5 x 5	12,5 x 25 / 5 x 10	12,5 x 25 / 5 x 10		
297 x 597 x 8 mm	297 x 597 x 8 mm	597 x 597 x 8 mm	119 x 119 x 8 mm	119 x 244 x 8 mm	119 x 244 x 8 mm		Herstellmaß
strukturiert, matt	strukturiert, matt	strukturiert, matt	strukturiert, matt	strukturiert, matt	reliefiert, matt		Oberfläche
5,556	5,556	2,778	64,000	32,000	32,000		m <sup>2</sup> - Stück
17,413	17,413	18,001	15,360	15,680	15,360		m <sup>2</sup> - kg
6	6	4	66	33	33		Paket - Stück
1,080	1,080	1,440	1,031	1,031	1,031		Paket - m <sup>2</sup>
18,804	18,804	25,920	15,840	16,170	15,840		Paket - kg
43,197	43,197	43,197	86,625	86,625	86,625		Palette - m <sup>2</sup>
752,160	777,600	777,600	1.330,560	1.358,280	1.330,560		Palette - kg
Ala	Ala	Ala	Ala	Ala	Ala		Produktnorm
R10/A	R11/B	R10/A	R11/B	R11/B	R11/C		Trittsicherheit
2	2	2	2	2	2		Belastung
<b>8450-B200HK</b>	<b>8460-B200HK</b>	<b>8450-B600HK</b>	<b>8460-32020H</b>	<b>8460-38110H</b>	<b>8460-34090H</b>		basaltgrau <input type="checkbox"/> V4
Preisgr. A124 (m <sup>2</sup> )	Preisgr. A142 (m <sup>2</sup> )	Preisgr. A136 (m <sup>2</sup> )	Preisgr. A157 (m <sup>2</sup> )	Preisgr. A127 (m <sup>2</sup> )	Preisgr. A148 (m <sup>2</sup> )		
<b>8451-B200HK</b>	<b>8461-B200HK</b>	<b>8451-B600HK</b>	<b>8461-32020H</b>	<b>8461-38110H</b>	<b>8461-34090H</b>		quarzgrau <input type="checkbox"/> V4
Preisgr. A124 (m <sup>2</sup> )	Preisgr. A142 (m <sup>2</sup> )	Preisgr. A136 (m <sup>2</sup> )	Preisgr. A157 (m <sup>2</sup> )	Preisgr. A127 (m <sup>2</sup> )	Preisgr. A148 (m <sup>2</sup> )		
<b>8452-B200HK</b>	<b>8462-B200HK</b>	<b>8452-B600HK</b>	<b>8462-32020H</b>	<b>8462-38110H</b>	<b>8462-34090H</b>		sandbeige <input type="checkbox"/> V4
Preisgr. A124 (m <sup>2</sup> )	Preisgr. A142 (m <sup>2</sup> )	Preisgr. A136 (m <sup>2</sup> )	Preisgr. A157 (m <sup>2</sup> )	Preisgr. A127 (m <sup>2</sup> )	Preisgr. A148 (m <sup>2</sup> )		
<b>8453-B200HK</b>	<b>8463-B200HK</b>	<b>8453-B600HK</b>	<b>8463-32020H</b>	<b>8463-38110H</b>	<b>8463-34090H</b>		sepiabraun <input type="checkbox"/> V4
Preisgr. A124 (m <sup>2</sup> )	Preisgr. A142 (m <sup>2</sup> )	Preisgr. A136 (m <sup>2</sup> )	Preisgr. A157 (m <sup>2</sup> )	Preisgr. A127 (m <sup>2</sup> )	Preisgr. A148 (m <sup>2</sup> )		
<b>8454-B200HK</b>	<b>8464-B200HK</b>	<b>8454-B600HK</b>	<b>8464-32020H</b>	<b>8464-38110H</b>	<b>8464-34090H</b>		weißgrau <input type="checkbox"/> V4
Preisgr. A124 (m <sup>2</sup> )	Preisgr. A142 (m <sup>2</sup> )	Preisgr. A136 (m <sup>2</sup> )	Preisgr. A157 (m <sup>2</sup> )	Preisgr. A127 (m <sup>2</sup> )	Preisgr. A148 (m <sup>2</sup> )		

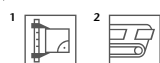

<sup>3</sup> Lieferung als Doppelfliesen, müssen örtlich gebrochen werden.  
<sup>4</sup> Verklebung rückseitig auf Glasfasernetz

Treppenfliese  
m. Schräge<sup>2/3/5</sup>

31 x 145 cm

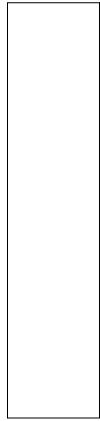

Setzstufe<sup>2/3/5</sup>

28 x 145 cm

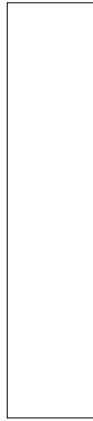

Sockel,  
geschnitten<sup>1</sup>

6 x 50 cm



6 x 60 cm



Hohlkehlsockel,  
dekoriert<sup>1/2/6</sup>

10 x 60 cm







Schriftplatte  
1/2/4

25 x 50 cm

WT. 1.35m

Schrifthöhe 7 cm



Formatnummer	B773HK	B774HK	342557HK	B611HK	B612HK	342555HK
Nennmaß - cm/in	31 x 145 / 12 3/8 x 58	28 x 145 / 11 3/16 x 58	6 x 50 / 2 3/8 x 20	6 x 60 / 2 3/8 x 24	10 x 60 / 4 x 24	25 x 50 / 10 x 20
Herstellmaß	307 x 1447 x 10,5 mm	280 x 1447 x 10,5 mm	60 x 497 x 8 mm	60 x 597 x 8 mm	100 x 597/35 x 9 mm	247 x 497 x 8 mm
Oberfläche	strukturiert, matt	strukturiert, matt	strukturiert, matt	strukturiert, matt	strukturiert, matt	strukturiert, matt
m - Stück	0,690	0,690	2,000	1,667	1,667	2
St./m - kg	7,480/m	6,716/m	1,098/m	1,100/m	2,000/m	2,130/Stück
Paket - Stück	2	2	30	34	20	
Paket - m	2,899	2,899	15,000	20,396	11,998	
Paket - kg	21,682	19,466	16,470	22,440	24,000	
Palette - m						
Palette - kg						
Produktnorm	Ala	Ala	Ala	Ala	Alb	Ala
Trittsicherheit	R10/A	R10/A				R11/B
Belastung	2	2				
basaltgrau 	8450-B773HK Preisgr. A560 (St.)	8450-B774HK Preisgr. A528 (St.)	8450-342557HK Preisgr. A434 (St.)	8450-B611HK Preisgr. A434 (St.)	8450-B612HK Preisgr. A445 (St.)	900725-342555HK Preisgr. A668 (St.)
quarzgrau 	8451-B773HK Preisgr. A560 (St.)	8451-B774HK Preisgr. A528 (St.)	8451-342557HK Preisgr. A434 (St.)	8451-B611HK Preisgr. A434 (St.)	8451-B612HK Preisgr. A445 (St.)	900726-342555HK Preisgr. A668 (St.)
sandbeige 	8452-B773HK Preisgr. A560 (St.)	8452-B774HK Preisgr. A528 (St.)	8452-342557HK Preisgr. A434 (St.)	8452-B611HK Preisgr. A434 (St.)	8452-B612HK Preisgr. A445 (St.)	900713-342555HK Preisgr. A668 (St.)
sepiabraun 	8453-B773HK Preisgr. A560 (St.)	8453-B774HK Preisgr. A528 (St.)	8453-342557HK Preisgr. A434 (St.)	8453-B611HK Preisgr. A434 (St.)	8453-B612HK Preisgr. A445 (St.)	900714-342555HK Preisgr. A668 (St.)
weißgrau 	8454-B773HK Preisgr. A560 (St.)	8454-B774HK Preisgr. A528 (St.)	8454-342557HK Preisgr. A434 (St.)	8454-B611HK Preisgr. A434 (St.)	8454-B612HK Preisgr. A445 (St.)	900719-342555HK Preisgr. A668 (St.)

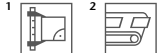

<sup>3</sup> Nur an den zwei kurzen Seiten rektifiziert. Längsseite kann nicht rektifiziert werden.

<sup>4</sup> Nur Ziffern/Buchstaben machbar.

Farbkombination:

Grundfarbe: basaltgrau, quarzgrau, sandbeige, sepiabraun, Schriftfarbe: aktivweiß / neutral 10.

Grundfarbe: weißgrau, Schriftfarbe: tiefschwarz/neutral 1.

<sup>5</sup> Details siehe S. 296. Weitere Lösungen zu Treppenausführungen siehe Serie Area Pro im Lieferprogramm 2024.

<sup>6</sup> Details siehe S. 294 f.

Terrassenplatten<sup>1/4</sup>

60 x 60 cm

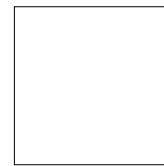

						61061HK	Formatnummer
						60 x 60 / 24 x 24	Nennmaß - cm/in
						597 x 597 x 20 mm	Herstellmaß mm
						strukturiert, matt	Oberfläche
						2,778	m <sup>2</sup> - Stück
						43,059	m <sup>2</sup> - kg
						1	Paket - Stück
						0,360	Paket - m <sup>2</sup>
						15,500	Paket - kg
						17,280	Palette - m <sup>2</sup>
						744,000	Palette - kg
						Alla	Produktnorm
						R11/B	Trittsicherheit
						3	Belastung
						<b>8460-61061HK</b>	4
						Preisgr. A220 (m <sup>2</sup> )	basaltgrau <input type="checkbox"/> V4
						<b>8461-61061HK</b>	4
						Preisgr. A220 (m <sup>2</sup> )	quarzgrau <input type="checkbox"/> V4
						<b>8462-61061HK</b>	4
						Preisgr. A220 (m <sup>2</sup> )	sandbeige <input type="checkbox"/> V4



Flachrinnensystem<sup>2/3/6</sup>  
(Muldentiefe 5 mm)

50 x 25 cm



Flachrinne

50 x 25 cm<sup>5</sup>

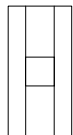

Flachrinne mit Ablauf  
110 / 110 mm

50 x 25 cm

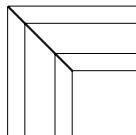

Flachrinne  
Gehrungspaar

50 x 25 cm<sup>5</sup>

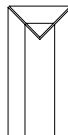

Flachrinne Endstück

50 x 25 cm

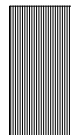

53151

25 x 25 cm



53150

12,5 x 25 cm



53159

53320	53321	53322	53323	53151	53150	53159	Formatnummer
50 x 25 / 20 x 10	50 x 25 / 20 x 10			50 x 25 / 20 x 10	25 x 25 / 10 x 10	12,5 x 25 / 5 x 10	Nennmaß - cm/in
494 x 244 x 14	494 x 244 x 14	(2x) 487 x 244 x 14	494 x 244 x 14	494 x 244 x 12,5	244 x 244 x 12,5	119 x 244 x 12,5	Herstellmaß mm
strukturiert, matt	strukturiert, matt	strukturiert, matt	strukturiert, matt	gerillt, matt	gerillt, matt	gerillt, matt	Oberfläche
2,000	2,000	2,000	2,000	2,000	4,000	8,000	m - Stück
2,500/Stück	2,300/Stück	3,800/Paar	2,500/Stück	3,550/Stück	1,775/Stück	0,888/Stück	St./Paar - kg
5 Stück	5 Stück	2 Paar	5 Stück	6 Stück	9 Stück	21 Stück	Paket - St./Paar
2,500				3,000	2,250	2,625	Paket - m
12,500	11,500	7,600	12,500	21,300	15,975	18,648	Paket - kg
							Palette - m
							Palette - kg
							Produktnorm
Ala	Ala	Ala	Ala	Ala	Ala	Ala	Trittsicherheit
R11/B	R11/B	R11/B	R11/B	R11/C	R11/C	R11/C	
8460-53320H	8460-53321H	8460-53322H	8460-53323H	8460-53151	8460-53150	8460-53159	basaltgrau <input type="checkbox"/> V4
Preisgr. A519 (St.)	Preisgr. A593 (St.)	Preisgr. A645 (Paar)	Preisgr. A593 (St.)	Preisgr. A560 (St.)	Preisgr. A480 (St.)	Preisgr. A430 (St.)	quarzgrau <input type="checkbox"/> V4
8461-53320H	8461-53321H	8461-53322H	8461-53323H	8461-53151	8461-53150	8461-53159	
Preisgr. A519 (St.)	Preisgr. A593 (St.)	Preisgr. A645 (Paar)	Preisgr. A593 (St.)	Preisgr. A560 (St.)	Preisgr. A480 (St.)	Preisgr. A430 (St.)	sandbeige <input type="checkbox"/> V4
8462-53320H	8462-53321H	8462-53322H	8462-53323H	8462-53151	8462-53150	8462-53159	sepiabraun <input type="checkbox"/> V4
Preisgr. A519 (St.)	Preisgr. A593 (St.)	Preisgr. A645 (Paar)	Preisgr. A593 (St.)	Preisgr. A560 (St.)	Preisgr. A480 (St.)	Preisgr. A430 (St.)	weißgrau <input type="checkbox"/> V4
8463-53320H	8463-53321H	8463-53322H	8463-53323H	8463-53151	8463-53150	8463-53159	
Preisgr. A519 (St.)	Preisgr. A593 (St.)	Preisgr. A645 (Paar)	Preisgr. A593 (St.)	Preisgr. A560 (St.)	Preisgr. A480 (St.)	Preisgr. A430 (St.)	
8464-53320H	8464-53321H	8464-53322H	8464-53323H	8464-53151	8464-53150	8464-53159	
Preisgr. A519 (St.)	Preisgr. A593 (St.)	Preisgr. A645 (Paar)	Preisgr. A593 (St.)	Preisgr. A560 (St.)	Preisgr. A480 (St.)	Preisgr. A430 (St.)	

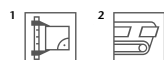

- <sup>3</sup> Auf Anfrage auch in 497 mm Länge erhältlich.
- <sup>4</sup> Hohes Gewicht! Karton bitte nur zu Zweit transportieren!
- <sup>5</sup> Mindestabnahmemenge 10 Stück. Unter 10 Stück muss der Preis individuell kalkuliert werden.
- <sup>6</sup> Kopfkante rektifiziert

Weitere Details zum Flachrinnensystem und Rillenplatten im Kapitel Bäderformteile.



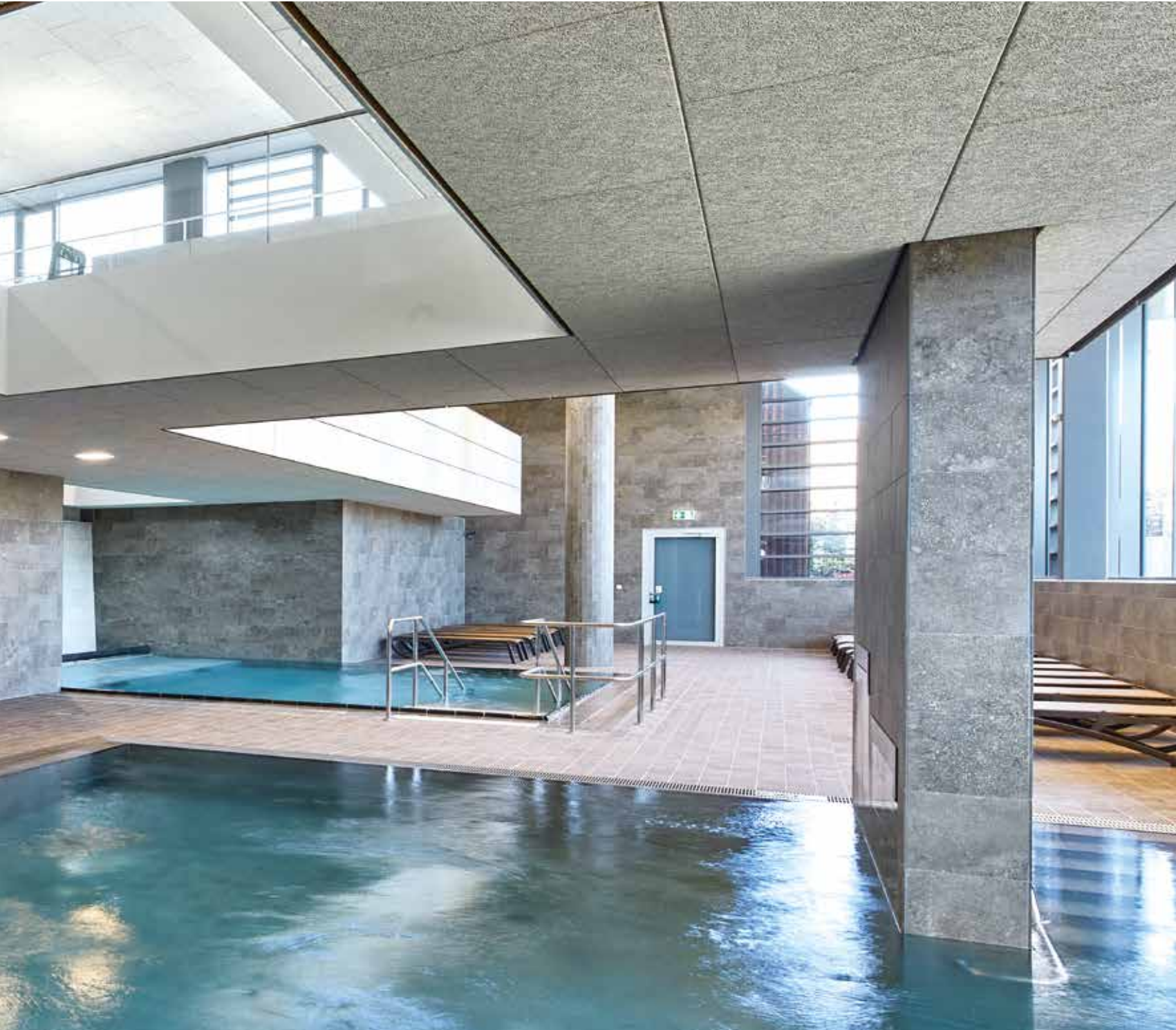

## Elegant und zeitlos

Strukturen und Farben verschiedener Gesteine aus der italienischen Küstenregion „Cinque Terre“ verschmelzen in der Bodenfliesenserie Savona zu einer lebendigen Komposition aus grobkörniger Maserung und weichen Schichtungen. Fein dosierter Granulatauftrag verleiht der Oberfläche eine angenehm steinige Optik und Haptik. Glimmerartige Glanzpunkte unterstreichen die natürliche Wirkung.

SaLü Salztherme, Lüneburg, Deutschland / Architekt: bs2 architekten gmbh  
Serie: Savona / Foto: Jochen Stüber



R10/A R11/B R11/C



kalk



beige



braun



grau



anthrazit



Bodenfliese 15 x 15 cm  
strukturiert, R11/C



Bodenfliese 30 x 60 cm, strukturiert, R10/A  
Bodenfliese 30 x 60 cm, strukturiert, R11/B



Bodenfliese 60 x 60 cm, strukturiert, R10/A  
Bodenfliese 60 x 60 cm, strukturiert, R11/B



Sockel, geschnitten 6 x 6 cm, strukturiert

### Mosaik 5 x 5 cm



Mosaikbogen 30 x 30 cm  
strukturiert, R11/B

Mosaik: Verklebung rückseitig auf Glasfasernetz  
Bogen: 297 x 297 mm



*Bodenfliese 60 x 120 cm, strukturiert, R10/A*



*Waschtisch SURF® large 55 x 120 cm auf Anfrage lieferbar.  
Weitere Informationen zu SURF® im Lieferprogramm 2024.*

Mosaik<sup>1/2</sup>

5 x 5 cm



Bodenfliesen

15 x 15 cm



30 x 60 cm<sup>1</sup>



30 x 60 cm<sup>1</sup>



60 x 60 cm<sup>1</sup>



60 x 60 cm<sup>1</sup>

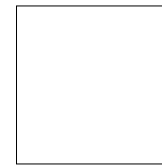

60 x 120 cm<sup>1</sup>

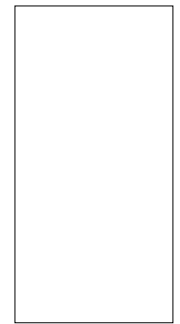

Bogen: 297 x 297 mm

Formatnummer	7161H	342030H	B200HK	B200HK	B600HK	B600HK	B670HK
Nennmaß - cm/in	5 x 5 / 2 x 2	15 x 15 / 6 x 6	30 x 60 / 12 x 24	30 x 60 / 12 x 24	60 x 60 / 24 x 24	60 x 60 / 24 x 24	60 x 120 / 24 x 48
Herstellmaß	47 x 47 x 8 mm	147 x 147 x 8 mm	297 x 597 x 8 mm	297 x 597 x 8 mm	597 x 597 x 8 mm	597 x 597 x 8 mm	597 x 1197 x 8 mm
Oberfläche	strukturiert, matt	strukturiert, matt	strukturiert, matt	strukturiert, matt	strukturiert, matt	strukturiert, matt	strukturiert, matt
m <sup>2</sup> - Stück	11,111	44,444	5,556	5,556	2,778	2,778	1,389
m <sup>2</sup> - kg	16,389	17,555	17,413	17,413	18,001	18,001	17,501
Paket - Stück	14	35	6	6	4	4	2
Paket - m <sup>2</sup>	1,260	0,788	1,080	1,080	1,440	1,440	1,440
Paket - kg	20,650	13,825	18,804	18,804	25,920	25,920	25,200
Palette - m <sup>2</sup>	37,800	63,001	43,197	43,197	43,197	43,197	36,023
Palette - kg	619,500	1.106,000	752,160	752,160	777,600	777,600	630,000
Produktnorm	Ala	Bla	Ala	Ala	Ala	Ala	Ala
Trittsicherheit	R11/B	R11/C	R10/A	R11/B	R10/A	R11/B	R10/A
Belastung	2	2	2	2	2	2	2
kalk	<b>8810-7161H</b> Preisgr. A289 (m <sup>2</sup> )	<b>8810-342030H</b> Preisgr. A157 (m <sup>2</sup> )	<b>8800-B200HK</b> Preisgr. A124 (m <sup>2</sup> )	<b>8810-B200HK</b> Preisgr. A142 (m <sup>2</sup> )	<b>8800-B600HK</b> Preisgr. A136 (m <sup>2</sup> )	<b>8810-B600HK</b> Preisgr. A151 (m <sup>2</sup> )	<b>8800-B670HK</b> Preisgr. A166 (m <sup>2</sup> )
beige	<b>8811-7161H</b> Preisgr. A289 (m <sup>2</sup> )	<b>8811-342030H</b> Preisgr. A157 (m <sup>2</sup> )	<b>8801-B200HK</b> Preisgr. A124 (m <sup>2</sup> )	<b>8811-B200HK</b> Preisgr. A142 (m <sup>2</sup> )	<b>8801-B600HK</b> Preisgr. A136 (m <sup>2</sup> )	<b>8811-B600HK</b> Preisgr. A151 (m <sup>2</sup> )	<b>8801-B670HK</b> Preisgr. A166 (m <sup>2</sup> )
braun	<b>8812-7161H</b> Preisgr. A289 (m <sup>2</sup> )	<b>8812-342030H</b> Preisgr. A157 (m <sup>2</sup> )	<b>8802-B200HK</b> Preisgr. A124 (m <sup>2</sup> )	<b>8812-B200HK</b> Preisgr. A142 (m <sup>2</sup> )	<b>8802-B600HK</b> Preisgr. A136 (m <sup>2</sup> )	<b>8812-B600HK</b> Preisgr. A151 (m <sup>2</sup> )	<b>8802-B670HK</b> Preisgr. A166 (m <sup>2</sup> )
grau	<b>8813-7161H</b> Preisgr. A289 (m <sup>2</sup> )	<b>8813-342030H</b> Preisgr. A157 (m <sup>2</sup> )	<b>8803-B200HK</b> Preisgr. A124 (m <sup>2</sup> )	<b>8813-B200HK</b> Preisgr. A142 (m <sup>2</sup> )	<b>8803-B600HK</b> Preisgr. A136 (m <sup>2</sup> )	<b>8813-B600HK</b> Preisgr. A151 (m <sup>2</sup> )	<b>8803-B670HK</b> Preisgr. A166 (m <sup>2</sup> )
anthrazit	<b>8814-7161H</b> Preisgr. A289 (m <sup>2</sup> )	<b>8814-342030H</b> Preisgr. A157 (m <sup>2</sup> )	<b>8804-B200HK</b> Preisgr. A124 (m <sup>2</sup> )	<b>8814-B200HK</b> Preisgr. A142 (m <sup>2</sup> )	<b>8804-B600HK</b> Preisgr. A136 (m <sup>2</sup> )	<b>8814-B600HK</b> Preisgr. A151 (m <sup>2</sup> )	<b>8804-B670HK</b> Preisgr. A166 (m <sup>2</sup> )



Sockel,  
geschnitten<sup>1</sup>

6 x 60 cm



Formatnummer	B611HK						
Nennmaß - cm/in	6 x 60 / 2 3/8 x 24						
Herstellmaß	60 x 597 x 8 mm						
Oberfläche	strukturiert, matt						
m - Stück	1,667						
m - kg	1,100						
Paket - Stück	34						
Paket - m	20,396						
Paket - kg	22,440						
Palette - m							
Palette - kg							
Produktnorm	Ala						
kalk	<b>8800-B611HK</b> Preisgr. A434 (St.)						
beige	<b>8801-B611HK</b> Preisgr. A434 (St.)						
braun	<b>8802-B611HK</b> Preisgr. A434 (St.)						
grau	<b>8803-B611HK</b> Preisgr. A434 (St.)						
anthrazit	<b>8804-B611HK</b> Preisgr. A434 (St.)						



<sup>1</sup> Verklebung rückseitig auf Glasfasernetz



Studioaufnahme / Architekt: VSBL, Belgrad, Serbien / Foto: Jochen Stüber





# Gestalten mit Mosaiken



## Optische Vielfalt

Mit keramischem Mosaik bieten sich erstklassige Wege, architektonische Ideen individuell und funktional umzusetzen. Die Bandbreite an Farben und Formaten und deren Kombinationen oder auch eine Ton-in-Ton-Gestaltung machen außergewöhnliche Erscheinungsbilder möglich.

Das kann das gesamte Pool und Spa-Objekt optisch prägen oder eingesetzt werden, um bestimmte Bereiche wie Treppen und Beckenränder hervorzuheben oder Bilder mit Mosaiken zu erzeugen.

Die Produkte erfüllen hohe Standards in Puncto Trittsicherheit und Hygiene – auch in Unterwasser- und Dauernassbereichen – und durch die langjährige Zusammenarbeit mit Architekten und Planern bieten sie durchdachte Lösungen im und um das Becken.

# Dekorative Details: Mosaik

Mit Mosaikfliesen lassen sich dekorative Gestaltungskonzepte auch im Kleinformat umsetzen. AGROB BUCHTAL bietet hier ein umfangreiches Programm mit kräftigen Farben und außergewöhnlichen Formaten für den Schwimmbad- und Wellnessbereich.

Alle Mosaikfliesen erfüllen die hohen Standards in puncto Trittsicherheit und Hygiene – auch in Unterwasser-, Dauernassbereichen sowie Dampfsaunen. Hier kommen die Vorteile der thermoplastischen Verklebung zum Tragen. Dank dieser neuartigen Verarbeitungsweise – mikrobiologisch und bauphysikalisch zertifiziert – entsprechen die Mosaikfliesen allen Anforderungen im und um das Becken. Zudem wird das Verlegen auch an komplexen Stellen wie Säulen oder Rundungen durch das rückseitig verklebte Gitter gegenüber der sonst üblichen vorderseitigen Folienverklebung extrem vereinfacht.



Lintharena, Näfels, Schweiz  
Architekt: K & L Architekten AG, St. Gallen, Schweiz  
Serie: Loop  
Foto: Kim Britt Photography



Sportbad Friedrichshafen, Deutschland  
Architekt: Behnisch Architekten, Stuttgart, Deutschland  
Serie: Loop  
Foto: David Matthiessen, Stuttgart



Hallenbad Oberuzwil, Schweiz  
Architekt: Hunziker Betatech AG, Winterthur, Schweiz  
Serien: Fresh, Quarzit, Sonderfertigung  
Foto: Adriano Faragulo



Pool EW 23, Surabaya, Indonesien  
 Architekt: Ir. Sonny Njonoriswondo, Surabaya, Indonesia  
 Serien: Beckenkopfsystem Bamberg, Chroma non-slip. Fresh  
 Foto: George Arif (Spin Production)

Hotel Schweizerhof, Lenzerheide, Schweiz  
 Architekt: Beck Schwimmbadbau AG, Winterthur, Schweiz  
 Serien: Plural non-slip, Quarzit  
 Foto: Adriano Faragulo



Schulswimmbad Vogelsang der Primarschule, Basel, Schweiz  
 Architekt: MET Architekten GmbH SIA, Basel, Schweiz  
 Serien: Beckenkopfsystem Wiesbaden,  
 Bäderspezialprogramm, Chroma Pool, Loop  
 Foto: Daniel Zehnder



Olympia-Schwimmhalle, München, Deutschland  
 Architekt: planplus GmbH, München  
 Serie: Fresh  
 Foto: Oliver Jung



# Kreativer Teilchenbeschleuniger

## Free your mind

Mit dem neuen Mosaik-Planungstool erweitert AGROB BUCHTAL den Horizont für Architekten und Innenarchitekten um eine unendliche Anzahl von Lösungen in Form, Farbe und Größe. Der digitale Service schafft Freiraum für neue Ideen und überzeugt dank seiner intuitiven, fast spielerischen Handhabung mit einer exzellenten User-Experience. Ein Tool, mit dem AGROB BUCHTAL die alte Kunst des Mosaiks revolutioniert und zu neuem Leben erweckt.

Mittels Eingabe der gewünschten Basisparameter wie Maße der Mosaikfläche, Auswahl von Produkt-serie, Fliesenformat und Fugenfarbe können individuelle Farbverläufe oder Farbmischungen automatisch generiert werden. Je nach Größe wird in kürzester Zeit das gewünschte Design erzeugt und auf dem Bildschirm sichtbar gemacht.

103.968 Mosaiksteine à 1 x 1 Zentimeter werden beispielsweise für eine Fläche von 3 x 6 Metern benötigt – blitzschnell digital arrangiert und in Form gebracht. Bei der Größe gibt es keine

Limitierung, was den Mosaic Designer von AGROB BUCHTAL vor allem bei der Gestaltung von Schwimmbädern und Wellness-Einrichtungen, Gastronomie, Hotels, Schulen und öffentlichen Bereichen wie zum Beispiel U-Bahn-Stationen zum kreativen Beschleuniger macht.

Zur Wahl stehen die drei Mosaikserien Loop, Fresh und Plural, die sich als reine Farbsystem-Serien ohne Oberflächen wie Holz, Beton, Marmor o. Ä. optimal eignen und mit einem breiten Spektrum an Tonwerten für die Gestaltung aufwarten. Jeder Entwurf kann als Projekt gespeichert oder sofort als Anfrage an AGROB BUCHTAL gesendet werden.

Neben grafischen Verläufen und Farbmischungen kann der Mosaic Designer auch individuelle Motive umsetzen. Per Upload-Funktion können Bilder und Fotos einfach direkt hochgeladen werden.

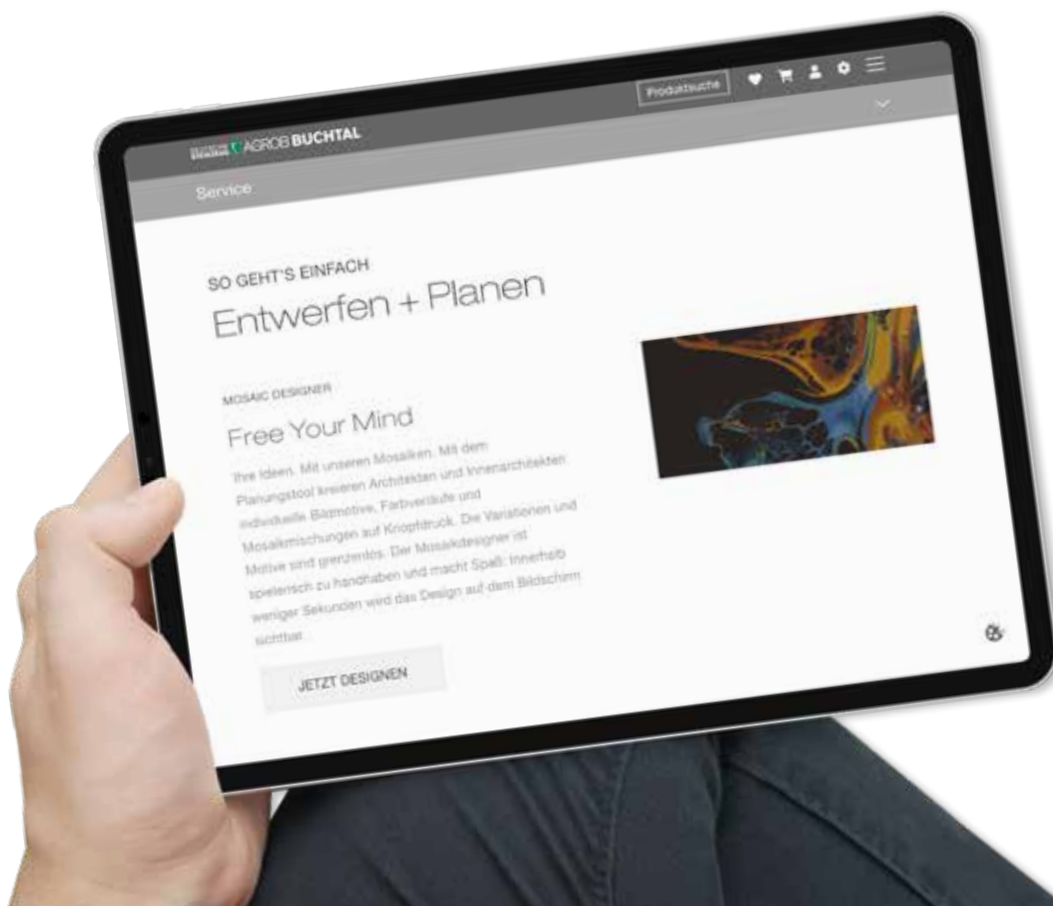

direkt zum Mosaic Designer

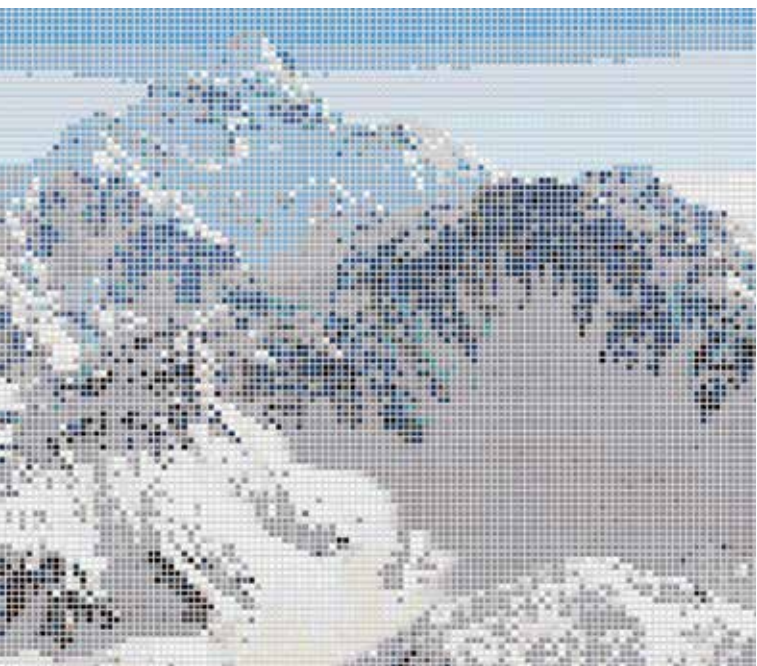
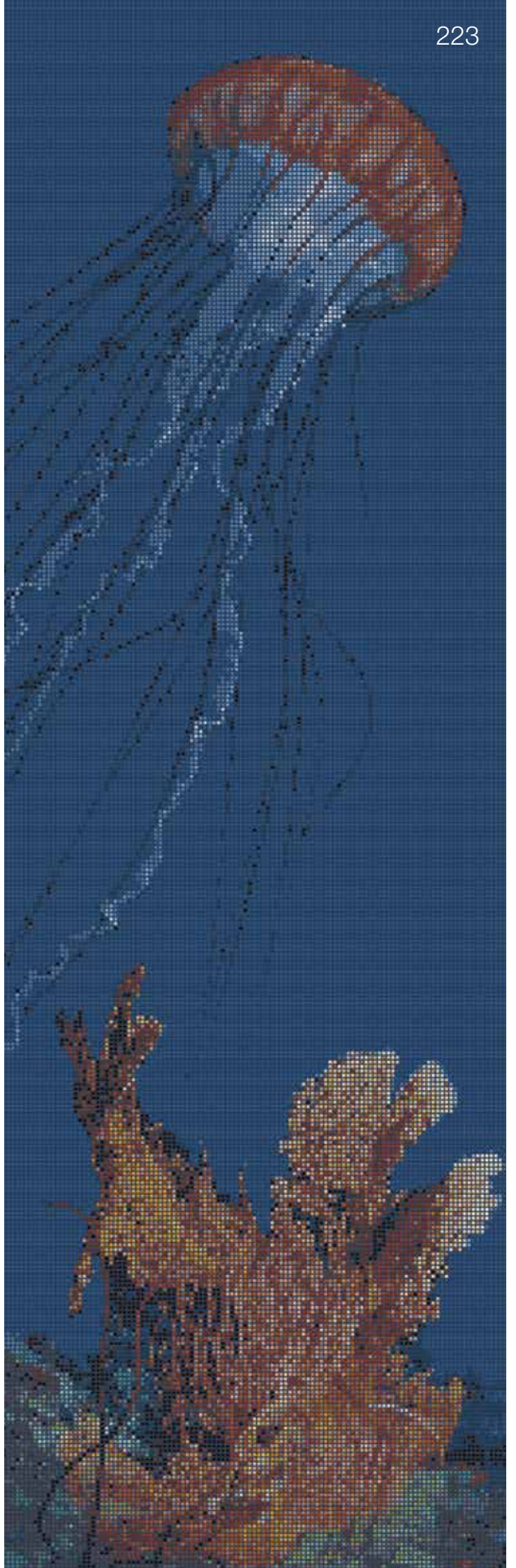
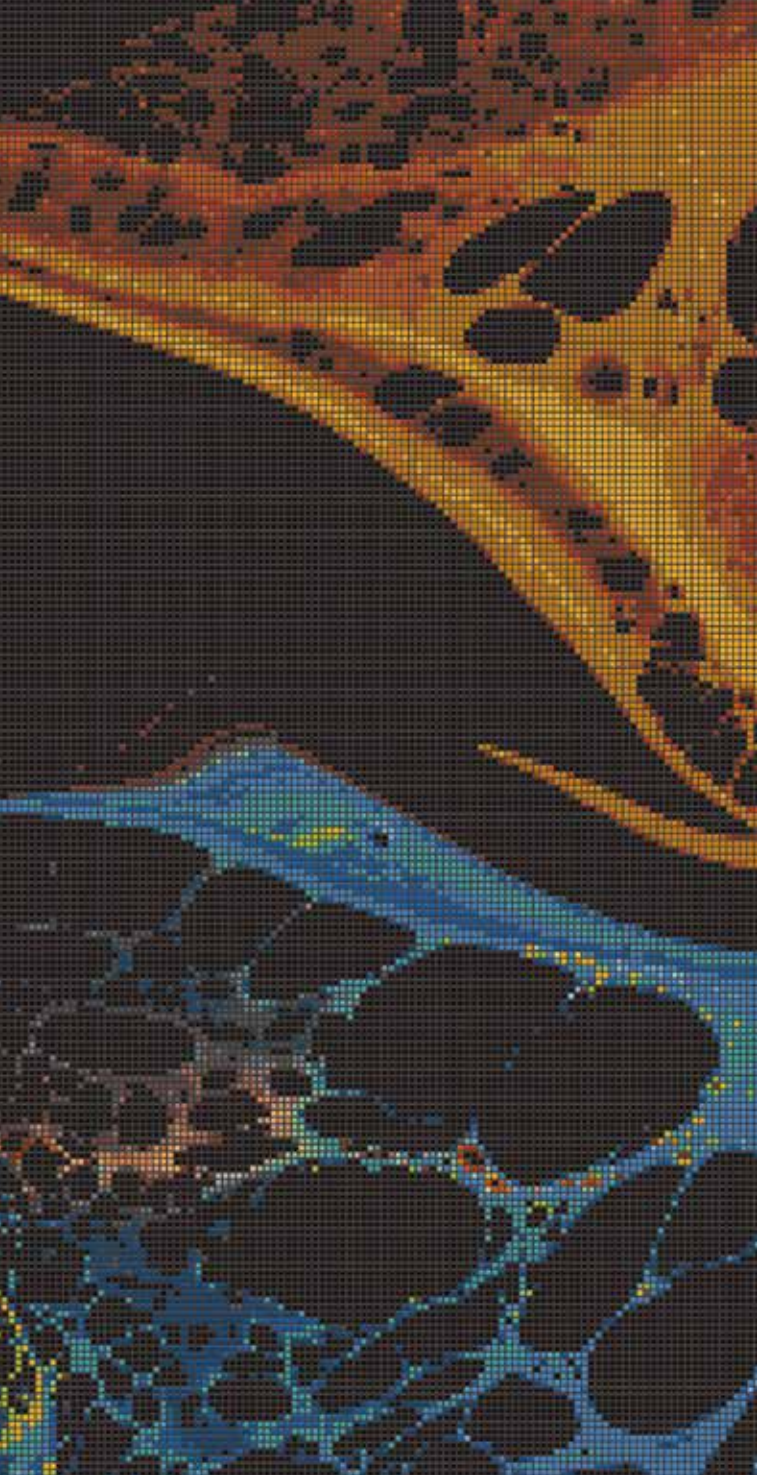







## Frisch und modern

Fresh bietet eine stimmige Palette an modernen, frischen Farben in den beliebten Mosaikformaten 2,5 x 2,5 cm und 5 x 5 cm, mit denen individuelle, aber zugleich auch unkompliziert zu realisierende Gestaltungen möglich werden. Besonders praktisch ist dabei: Zu den Fliesen gibt es farblich passende rutschhemmende Mosaiksteine in R10/B und R11/C.

Schwabingebad, Konstanz, Deutschland / Architekt: Behnisch Architekten, Stuttgart, Deutschland / Serien: Fresh, Plural unglasiert  
Foto: David Matthiessen, Stuttgart

Fresh: moderne Klarheit für individuelle Gestaltung

snow white	warm grey mix	desert sand-mix	taupe-mix	white grey mix	silver grey mix	light grey-mix	medium grey-mix	midnight black-mix	graphite black mix	deep blue mix	caribbean-blue-mix
------------	---------------	-----------------	-----------	----------------	-----------------	----------------	-----------------	--------------------	--------------------	---------------	--------------------

2,5 x 2,5 cm

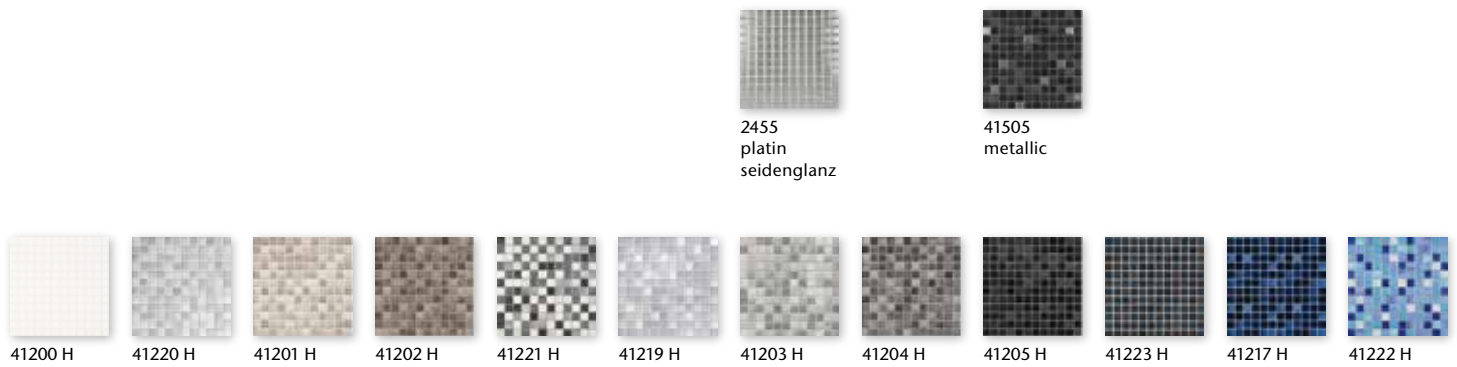

2,5 x 2,5 cm non-slip R10/B



5 x 5 cm non-slip R10/B & R11/C



denim blue-mix	light blue-mix	pacific blue-mix	midnight blue-mix	vivid violet-mix	sunset orange-mix	coral red-mix	brick red mix	mystic red-mix	forest green mix	lime green-mix	sunshine yellow-mix
----------------	----------------	------------------	-------------------	------------------	-------------------	---------------	---------------	----------------	------------------	----------------	---------------------

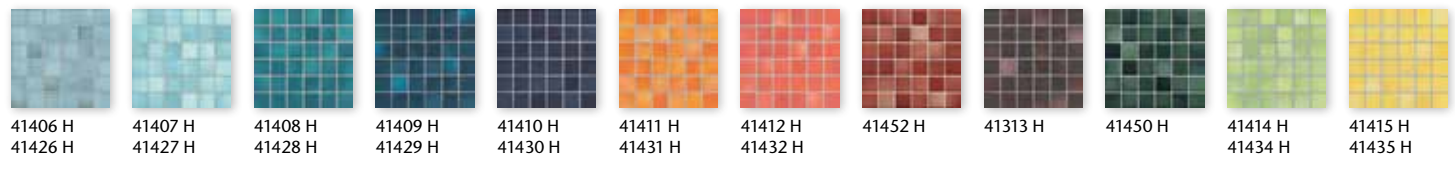
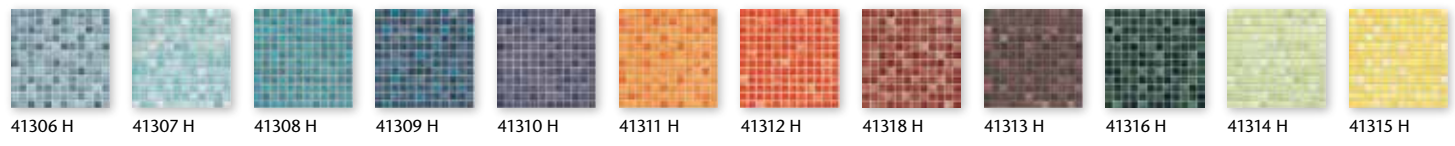
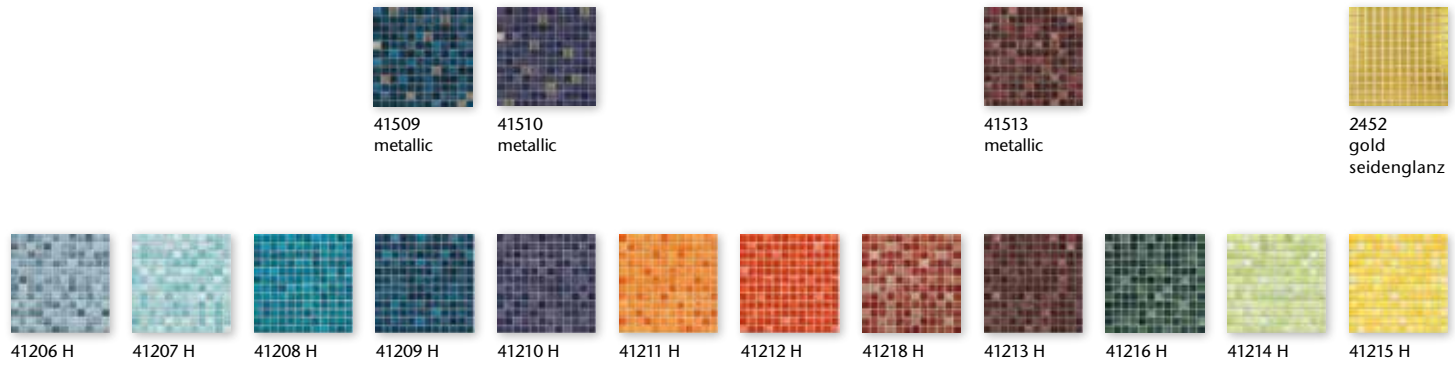

Mosaik 2,5 x 2,5 cm



Mosaikbogen 30 x 30 cm  
snow white, eben,  
Mosaikbogen 30 x 30 cm  
snow white, eben, R10/B

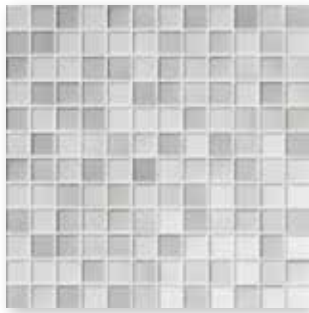

Mosaikbogen 30 x 30 cm,  
white-grey-mix, eben,  
Mosaikbogen 30 x 30 cm,  
white-grey-mix, eben, R10/B



Mosaikbogen 30 x 30 cm  
desert sand-mix, eben,  
Mosaikbogen 30 x 30 cm  
desert sand-mix, eben, R10/B

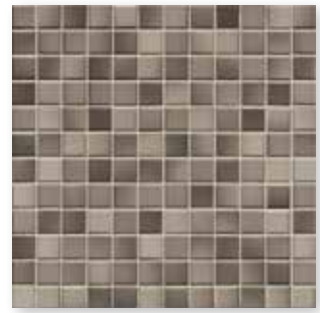

Mosaikbogen 30 x 30 cm  
taupe-mix, eben,  
Mosaikbogen 30 x 30 cm  
taupe-mix, eben, R10/B



Mosaikbogen 30 x 30 cm  
white grey-mix, eben,  
Mosaikbogen 30 x 30 cm  
white grey-mix, eben, R10/B

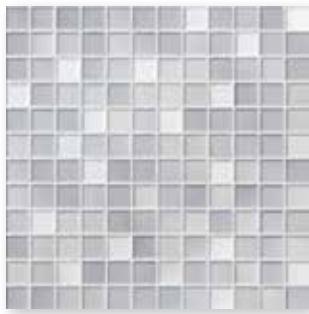

Mosaikbogen 30 x 30 cm  
silver grey-mix, eben,  
Mosaikbogen 30 x 30 cm  
silver grey-mix, eben, R10/B

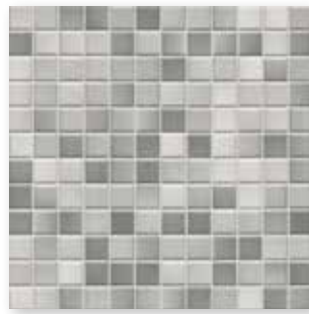

Mosaikbogen 30 x 30 cm  
light grey-mix, eben,  
Mosaikbogen 30 x 30 cm  
light grey-mix, eben, R10/B

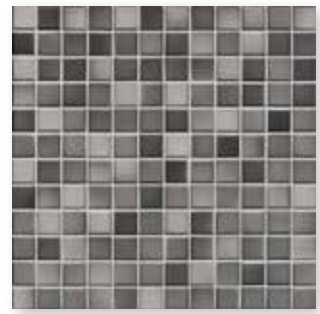

Mosaikbogen 30 x 30 cm  
medium grey-mix, eben,  
Mosaikbogen 30 x 30 cm  
medium grey-mix, eben, R10/B

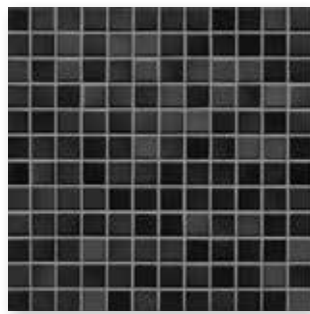

Mosaikbogen 30 x 30 cm  
midnight black-mix, eben,  
Mosaikbogen 30 x 30 cm  
midnight black-mix, eben, R10/B

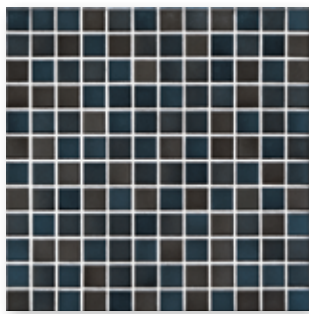

Mosaikbogen 30 x 30 cm  
graphite black-mix, eben,  
Mosaikbogen 30 x 30 cm  
graphite black-mix, eben, R10/B

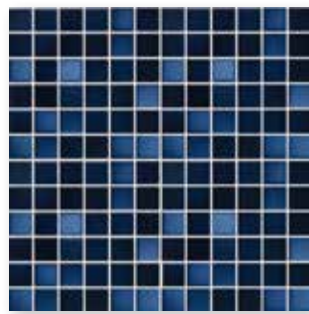

Mosaikbogen 30 x 30 cm  
deep blue-mix, eben,  
Mosaikbogen 30 x 30 cm  
deep blue-mix, eben, R10/B

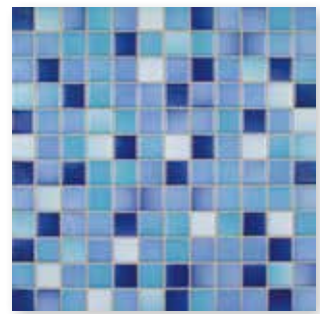

Mosaikbogen 30 x 30 cm  
caribbean-blue-mix, eben,  
Mosaikbogen 30 x 30 cm  
caribbean-blue-mix, eben, R10/B

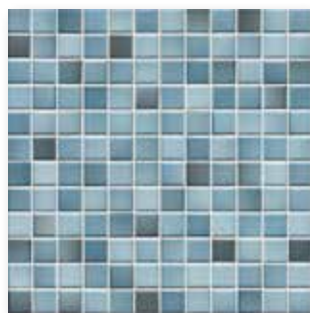

Mosaikbogen 30 x 30 cm  
denim blue-mix, eben,  
Mosaikbogen 30 x 30 cm  
denim blue-mix, eben, R10/B

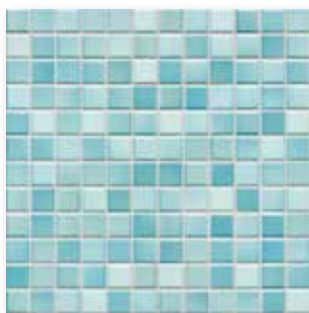

Mosaikbogen 30 x 30 cm,  
light blue-mix, eben,  
Mosaikbogen 30 x 30 cm  
light blue-mix, eben, R10/B

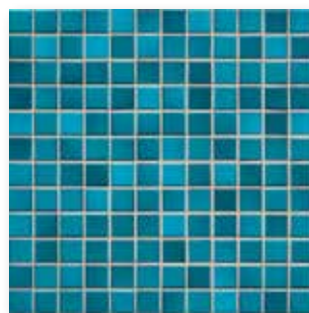

Mosaikbogen 30 x 30 cm  
pacific blue-mix, eben,  
Mosaikbogen 30 x 30 cm  
pacific blue-mix, eben, R10/B

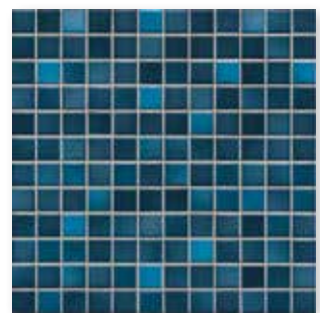

Mosaikbogen 30 x 30 cm  
midnight blue-mix, eben,  
Mosaikbogen 30 x 30 cm  
midnight blue-mix, eben, R10/B



Mosaikbogen 30 x 30 cm  
vivid violet-mix, eben,  
Mosaikbogen 30 x 30 cm  
vivid violet-mix, eben, R10/B

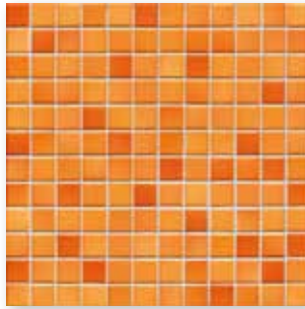

Mosaikbogen 30 x 30 cm  
sunset-orange-mix, eben,  
Mosaikbogen 30 x 30 cm  
sunset-orange-mix, eben, R10/B

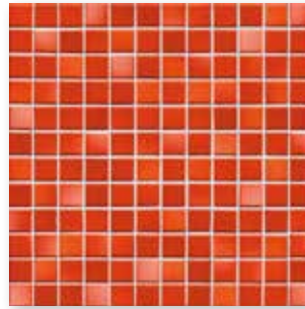

Mosaikbogen 30 x 30 cm  
coral red-mix, eben,  
Mosaikbogen 30 x 30 cm  
coral red-mix, eben, R10/B

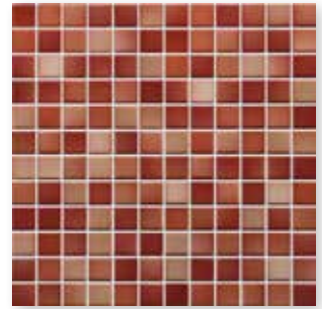

Mosaikbogen 30 x 30 cm  
brick red-mix, eben,  
Mosaikbogen 30 x 30 cm  
brick red-mix, eben, R10/B

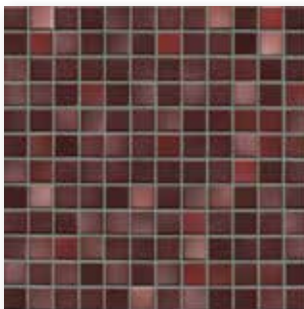

Mosaikbogen 30 x 30 cm  
mystic-red-mix, eben,  
Mosaikbogen 30 x 30 cm  
mystic-red-mix, eben, R10/B



Mosaikbogen 30 x 30 cm  
forest green-mix, eben,  
Mosaikbogen 30 x 30 cm  
forest green-mix, eben, R10/B

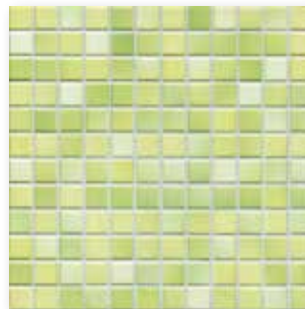

Mosaikbogen 30 x 30 cm  
lime green-mix, eben,  
Mosaikbogen 30 x 30 cm  
lime green-mix, eben, R10/B

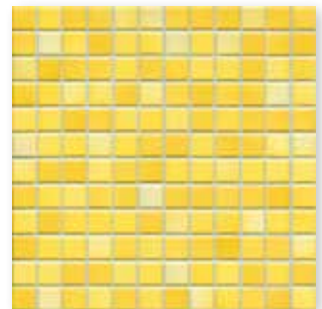

Mosaikbogen 30 x 30 cm  
sunshine yellow-mix, eben,  
Mosaikbogen 30 x 30 cm  
sunshine yellow-mix, eben, R10/B

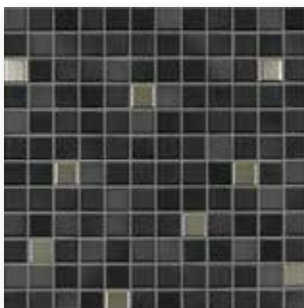

Mosaikbogen 30 x 30 cm  
midnight black-mix metallic, eben



Mosaikbogen 30 x 30 cm  
midnight blue-mix metallic, eben

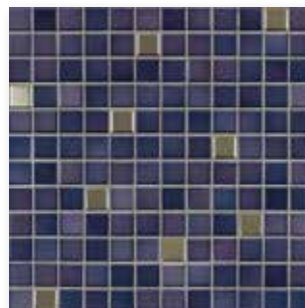

Mosaikbogen 30 x 30 cm  
vivid violet-mix metallic, eben

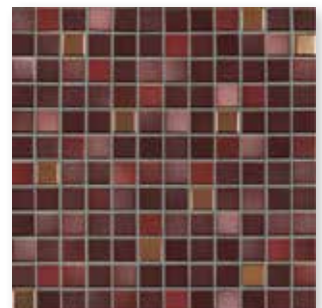

Mosaikbogen 30 x 30 cm  
mystic red-mix metallic, eben

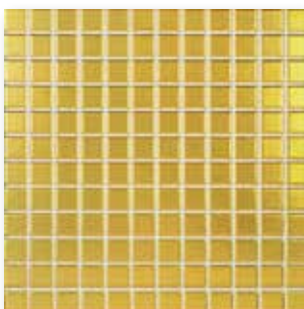

Mosaikbogen 30 x 30 cm, gold, eben \*

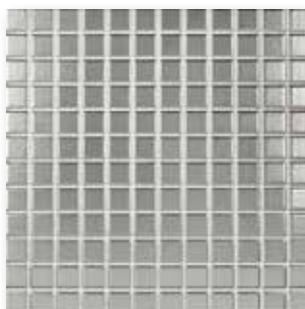

Mosaikbogen 30 x 30 cm, platin, eben \*

\* Zur Vermeidung des Abriebs der Oberflächenbeschichtung ist von einer Bodenbelegung oder sonstiger vergleichbarer Beanspruchung zwingend abzugehen.



Rückseitig thermoplastisch verklebte Mosaik von AGROB BUCHTAL sind nicht nur im Trockenbereich, sondern auch bedenkenlos im Unterwasserbereich (z. B. Schwimmbecken/Whirlpool) sowie im dauernassbelasteten Bereich einsetzbar.



## Farbverlauf 2,5 x 2,5 cm

 41520H  
aqua glänzend

## Weitere Beispiele

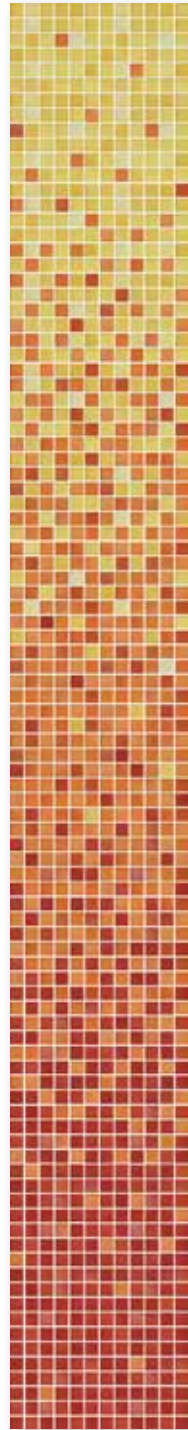

Farben aus Fresh können im Standard Farbverlauf beliebig ohne Aufpreis ausgetauscht werden. Eine individuelle Gestaltung von Farbverläufen bezüglich der Maße und Farbverhältnisse prüfen wir gerne als Sonderproduktion.

Herstellmaß ohne Außenfuge:  
297 x 2376 x 6,5 mm

Kennen Sie schon unseren Mosaic Designer auf unserer Website [www.agrob-buchtal.de](http://www.agrob-buchtal.de)?

Hier haben Sie die Möglichkeit Ihre individuellen Farbverläufe, Mosaikmischungen und Bildverlegungen zu gestalten.



Mosaik 5 x 5 cm, non-slip



Mosaikbogen 30 x 30 cm  
snow white, eben, R10/B,  
Mosaikbogen 30 x 30 cm  
snow white, eben, R11/C



Mosaikbogen 30 x 30 cm  
warm grey-mix, eben, R10/B,  
Mosaikbogen 30 x 30 cm  
warm grey-mix, eben, R11/C



Mosaikbogen 30 x 30 cm  
desert sand-mix, eben, R10/B,  
Mosaikbogen 30 x 30 cm  
desert sand-mix, eben, R11/C



Mosaikbogen 30 x 30 cm  
taupe-mix, eben, R10/B,  
Mosaikbogen 30 x 30 cm  
taupe-mix, eben, R11/C



Mosaikbogen 30 x 30 cm  
white grey-mix, eben, R10/B



Mosaikbogen 30 x 30 cm  
silver grey-mix, eben, R10/B



Mosaikbogen 30 x 30 cm  
light grey-mix, eben, R10/B,  
Mosaikbogen 30 x 30 cm  
light grey-mix, eben, R11/C



Mosaikbogen 30 x 30 cm  
medium grey-mix, eben, R10/B,  
Mosaikbogen 30 x 30 cm  
medium grey-mix, eben, R11/C



Mosaikbogen 30 x 30 cm  
midnight black-mix, eben, R10/B,  
Mosaikbogen 30 x 30 cm  
midnight black-mix, eben, R11/C



Mosaikbogen 30 x 30 cm  
graphite black-mix, eben, R10/B



Mosaikbogen 30 x 30 cm  
deep blue-mix, eben, R10/B

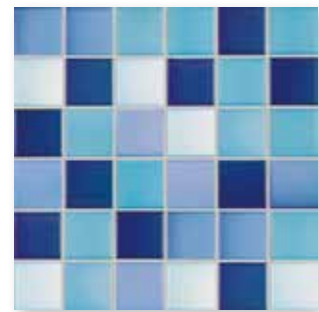

Mosaikbogen 30 x 30 cm  
caribbean-blue-mix, eben, R10/B



Rückseitig thermoplastisch verklebte Mosaik von AGROB BUCHTAL sind nicht nur im Trockenbereich, sondern auch bedenkenlos im Unterwasserbereich (z. B. Schwimmbecken/Whirlpool) sowie im dauernassbelasteten Bereich (z. B. Beckenumgänge/Duschen) einsetzbar.





Mosaikbogen 30 x 30 cm  
denim blue-mix, eben, R10/B,  
Mosaikbogen 30 x 30 cm  
denim blue-mix, eben, R11/C



Mosaikbogen 30 x 30 cm  
light blue-mix, eben, R10/B,  
Mosaikbogen 30 x 30 cm  
light blue-mix, eben, R11/C

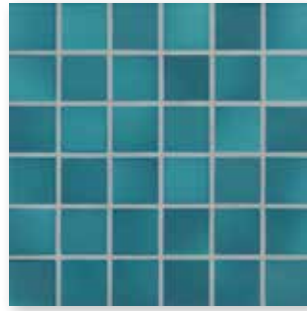

Mosaikbogen 30 x 30 cm  
pacific blue-mix, eben, R10/B,  
Mosaikbogen 30 x 30 cm  
pacific blue-mix, eben, R11/C

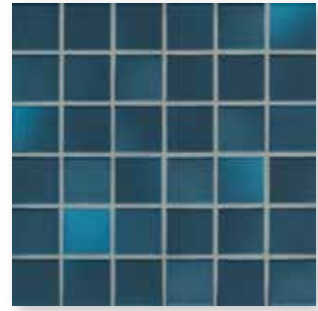

Mosaikbogen 30 x 30 cm  
midnight blue-mix, eben, R10/B,  
Mosaikbogen 30 x 30 cm  
midnight blue-mix, eben, R11/C



Mosaikbogen 30 x 30 cm  
vivid violet-mix, eben, R10/B,  
Mosaikbogen 30 x 30 cm  
vivid violet-mix, eben, R11/C

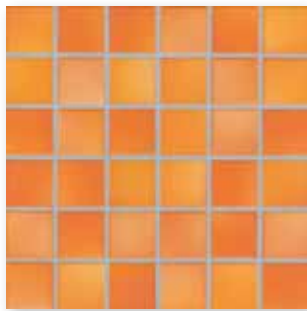

Mosaikbogen 30 x 30 cm  
sunset orange-mix, eben, R10/B,  
Mosaikbogen 30 x 30 cm  
sunset orange-mix, eben, R11/C

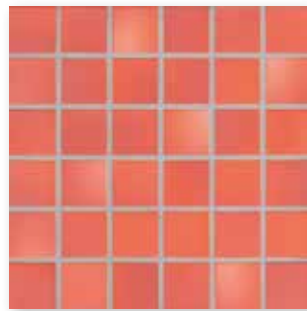

Mosaikbogen 30 x 30 cm  
coral red-mix, eben, R10/B,  
Mosaikbogen 30 x 30 cm  
coral red-mix, eben, R11/C



Mosaikbogen 30 x 30 cm  
brick red-mix, eben, R10/B

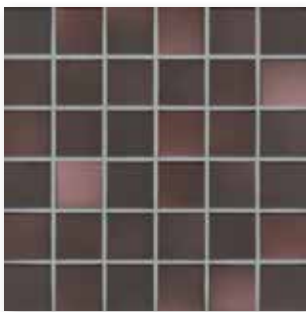

Mosaikbogen 30 x 30 cm  
mystic red-mix, eben, R10/B,  
Mosaikbogen 30 x 30 cm  
mystic red-mix, eben, R11/C



Mosaikbogen 30 x 30 cm  
forest green-mix, eben, R10/B

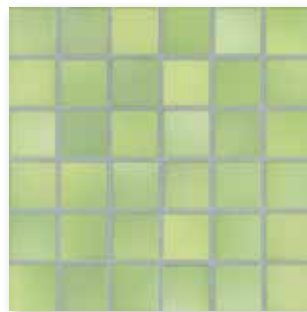

Mosaikbogen 30 x 30 cm  
lime green-mix, eben, R10/B,  
Mosaikbogen 30 x 30 cm  
lime green-mix, eben, R11/C

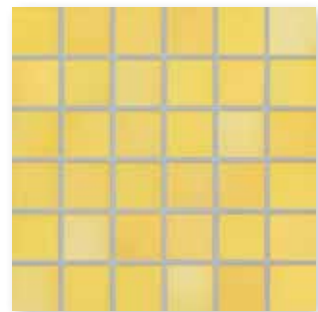

Mosaikbogen 30 x 30 cm  
sunshine yellow-mix, eben, R10/B,  
Mosaikbogen 30 x 30 cm  
sunshine yellow-mix, eben, R11/C

Mosaik

Farbverlauf<sup>1</sup>

2,5 x 2,5 cm

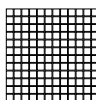

2,5 x 2,5 cm



Bogen: 297 x 297 mm

Bogen: 297 x 297 mm

Nennmaß - cm/in	2,5 x 2,5 / 1 x 1	2,5 x 2,5 / 1 x 1				
Herstellmaß	23 x 23 x 6,5 mm	23 x 23 x 6,5 mm				
Oberfläche	eben, glänzend	eben, glänzend				
m <sup>2</sup> - Stück	11 Bögen	11 Bögen				
m <sup>2</sup> - kg	12,100					
Paket - Stück	11 Bögen	8 Bögen				
Paket - m <sup>2</sup>	1,000	0,800				
Paket - kg	12,100	8,800				
Palette - m <sup>2</sup>	48,000					
Palette - kg	580,800					
Produktnorm	BIb	BIb				
Trittsicherheit						
Belastung	1	1				
	3					
snow white <input type="checkbox"/> V2	<b>41200H</b> Preisgr. A229 (m <sup>2</sup> )					
desert sand-mix <input type="checkbox"/> V2	<b>41201H</b> Preisgr. A229 (m <sup>2</sup> )					
taupe-mix <input type="checkbox"/> V2	<b>41202H</b> Preisgr. A229 (m <sup>2</sup> )					
light grey-mix <input type="checkbox"/> V2	<b>41203H</b> Preisgr. A229 (m <sup>2</sup> )					
medium grey-mix <input type="checkbox"/> V2	<b>41204H</b> Preisgr. A229 (m <sup>2</sup> )					
midnight black-mix <input type="checkbox"/> V2	<b>41205H</b> Preisgr. A229 (m <sup>2</sup> )					
denim blue-mix <input type="checkbox"/> V2	<b>41206H</b> Preisgr. A250 (m <sup>2</sup> )					
light blue-mix <input type="checkbox"/> V2	<b>41207H</b> Preisgr. A250 (m <sup>2</sup> )					
pacific blue-mix <input type="checkbox"/> V2	<b>41208H</b> Preisgr. A250 (m <sup>2</sup> )					
midnight blue-mix <input type="checkbox"/> V2	<b>41209H</b> Preisgr. A250 (m <sup>2</sup> )					
vivid violet-mix <input type="checkbox"/> V2	<b>41210H</b> Preisgr. A250 (m <sup>2</sup> )					
sunset orange-mix <input type="checkbox"/> V2	<b>41211H</b> Preisgr. A250 (m <sup>2</sup> )					
coral red-mix <input type="checkbox"/> V2	<b>41212H</b> Preisgr. A250 (m <sup>2</sup> )					
mystic red-mix <input type="checkbox"/> V2	<b>41213H</b> Preisgr. A250 (m <sup>2</sup> )					
lime green-mix <input type="checkbox"/> V2	<b>41214H</b> Preisgr. A250 (m <sup>2</sup> )					
sunshine <input type="checkbox"/> V2	<b>41215H</b> Preisgr. A250 (m <sup>2</sup> )					
yellow-mix <input type="checkbox"/> V2						
aqua <input type="checkbox"/> V2		<b>41520H</b>				
glänzend <input type="checkbox"/> V2		Preisgr. A750 (St.)				

<sup>1</sup> Herstellmaß ohne Außenfuge: 297 x 2376 mm  
Preisangabe bezieht sich auf den Farbverlauf = 8 Bögen  
Farbverläufe können individuell gestaltet werden. Gerne prüfen wir die Möglichkeiten einer solchen Sonderproduktion im Einzelfall.

Kennen Sie schon unseren Mosaic Designer auf unserer Website [www.agrob-buchtal.de](http://www.agrob-buchtal.de)?  
Hier haben Sie die Möglichkeit Ihre individuellen Farbverläufe, Mosaikmischungen und Bildverlegungen zu gestalten.



Mosaik

2,5 x 2,5 cm



Bogen: 297 x 297 mm



						Beanspruchungsgruppe	
					2,5 x 2,5 / 1 x 1		Nennmaß - cm/in
					23 x 23 x 6,5 mm		Herstellmaß
					eben, glänzend		Oberfläche
					11 Bögen		m <sup>2</sup> - Stück
					12,100		m <sup>2</sup> - kg
					11 Bögen		Paket - Stück
					1,000		Paket - m <sup>2</sup>
					12,100		Paket - kg
					48,000		Palette - m <sup>2</sup>
					580,800		Palette - kg
					BIb		Produktnorm
					1		Trittsicherheit
					41216H	2	Belastung
					Preisgr. A250 (m <sup>2</sup> )		forest green mix <input type="checkbox"/> V2
					41217H	2	deep blue mix <input type="checkbox"/> V2
					Preisgr. A250 (m <sup>2</sup> )		brick red mix <input type="checkbox"/> V2
					41218H	2	silver grey mix <input type="checkbox"/> V2
					Preisgr. A250 (m <sup>2</sup> )		warm grey mix <input type="checkbox"/> V2
					41219H	3	white grey mix <input type="checkbox"/> V2
					Preisgr. A250 (m <sup>2</sup> )		caribbean-blue-mix <input type="checkbox"/> V2
					41220H	3	graphite black mix <input type="checkbox"/> V2
					Preisgr. A250 (m <sup>2</sup> )		midnight black-mix metallic glänzend <input type="checkbox"/> V2
					41221H	2	midnight blue-mix metallic glänzend <input type="checkbox"/> V2
					Preisgr. A250 (m <sup>2</sup> )		vivid violet-mix metallic glänzend <input type="checkbox"/> V2
					41222H	2	mystic red-mix metallic glänzend <input type="checkbox"/> V2
					Preisgr. A250 (m <sup>2</sup> )		gold seidenglanz <input type="checkbox"/> V1
					41223H	2	platin seidenglanz <input type="checkbox"/> V1
					Preisgr. A250 (m <sup>2</sup> )		
					41505		
					Preisgr. A458 (St.)		
					41509		
					Preisgr. A458 (St.)		
					41510		
					Preisgr. A458 (St.)		
					41513 <sup>1</sup>	1	
					Preisgr. A458 (St.)		
					2452 <sup>2</sup>		
					Preisgr. A394 (m <sup>2</sup> )		
					2455 <sup>2</sup>		
					Preisgr. A394 (m <sup>2</sup> )		

<sup>1</sup> Nicht oder nur bedingt säure- und laugenbeständig  
<sup>2</sup> Zur Vermeidung des Abriebs der Oberflächenbeschichtung ist von einer Bodenbelegung oder sonstiger vergleichbarer Beanspruchung zwingend abzusehen.



Mosaik

2,5 x 2,5 cm

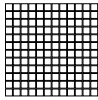

5 x 5 cm

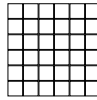

5 x 5 cm

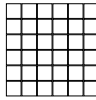

Bogen: 297 x 297 mm

Bogen: 297 x 297 mm

Bogen: 297 x 297 mm



Nennmaß - cm/in	2,5 x 2,5 / 1 x 1	5 x 5 / 2 x 2	5 x 5 / 2 x 2			
Herstellmaß	23 x 23 x 6,5 mm	47 x 47 x 6,5 mm	47 x 47 x 6,5 mm			
Oberfläche	eben, matt	eben, matt	eben, matt			
m <sup>2</sup> - Stück	11 Bögen	11 Bögen	11 Bögen			
m <sup>2</sup> - kg	12,100	12,331	12,331			
Paket - Stück	11 Bögen	11 Bögen	11 Bögen			
Paket - m <sup>2</sup>	1,000	1,000	1,000			
Paket - kg	12,100	12,331	12,331			
Palette - m <sup>2</sup>	48,000	64,000	64,000			
Palette - kg	580,800	789,184	789,184			
Produktnorm	Blb	Blb	Blb			
Trittsicherheit	R10/B	R10/B	R11/C			
Belastung	1	1	1			
	4					
snow white <input type="checkbox"/>	<b>41300H</b> Preisgr. A238 (m <sup>2</sup> )	<b>41400H-73</b> Preisgr. A196 (m <sup>2</sup> )	<b>41420H</b> Preisgr. A211 (m <sup>2</sup> )			
desert sand-mix <input type="checkbox"/>	<b>41301H</b> Preisgr. A238 (m <sup>2</sup> )	<b>41401H-73</b> Preisgr. A196 (m <sup>2</sup> )	<b>41421H</b> Preisgr. A211 (m <sup>2</sup> )			
taupe-mix <input type="checkbox"/>	3 <b>41302H</b> Preisgr. A238 (m <sup>2</sup> )	<b>41402H-73</b> Preisgr. A196 (m <sup>2</sup> )	<b>41422H</b> Preisgr. A211 (m <sup>2</sup> )			
light grey-mix <input type="checkbox"/>	4 <b>41303H</b> Preisgr. A238 (m <sup>2</sup> )	<b>41403H-73</b> Preisgr. A196 (m <sup>2</sup> )	<b>41423H</b> Preisgr. A211 (m <sup>2</sup> )			
medium grey-mix <input type="checkbox"/>	4 <b>41304H</b> Preisgr. A238 (m <sup>2</sup> )	<b>41404H-73</b> Preisgr. A196 (m <sup>2</sup> )	<b>41424H</b> Preisgr. A211 (m <sup>2</sup> )			
midnight black-mix <input type="checkbox"/>	3 <b>41305H</b> Preisgr. A238 (m <sup>2</sup> )	<b>41405H-73</b> Preisgr. A196 (m <sup>2</sup> )	<b>41425H</b> Preisgr. A211 (m <sup>2</sup> )			
denim blue-mix <input type="checkbox"/>	3 <b>41306H</b> Preisgr. A259 (m <sup>2</sup> )	<b>41406H</b> Preisgr. A217 (m <sup>2</sup> )	<b>41426H</b> Preisgr. A229 (m <sup>2</sup> )			
light blue-mix <input type="checkbox"/>	3 <b>41307H</b> Preisgr. A259 (m <sup>2</sup> )	<b>41407H</b> Preisgr. A217 (m <sup>2</sup> )	<b>41427H</b> Preisgr. A229 (m <sup>2</sup> )			
pacific blue-mix <input type="checkbox"/>	4 <b>41308H</b> Preisgr. A259 (m <sup>2</sup> )	<b>41408H</b> Preisgr. A217 (m <sup>2</sup> )	<b>41428H</b> Preisgr. A229 (m <sup>2</sup> )			
midnight blue-mix <input type="checkbox"/>	3 <b>41309H</b> Preisgr. A259 (m <sup>2</sup> )	<b>41409H</b> Preisgr. A217 (m <sup>2</sup> )	<b>41429H</b> Preisgr. A229 (m <sup>2</sup> )			
vivid violet-mix <input type="checkbox"/>	3 <b>41310H</b> Preisgr. A259 (m <sup>2</sup> )	<b>41410H</b> Preisgr. A217 (m <sup>2</sup> )	<b>41430H</b> Preisgr. A229 (m <sup>2</sup> )			
sunset orange-mix <input type="checkbox"/>	4 <b>41311H</b> Preisgr. A259 (m <sup>2</sup> )	<b>41411H</b> Preisgr. A217 (m <sup>2</sup> )	<b>41431H</b> Preisgr. A229 (m <sup>2</sup> )			
coral red-mix <input type="checkbox"/>	3 <b>41312H</b> Preisgr. A259 (m <sup>2</sup> )	<b>41412H</b> Preisgr. A217 (m <sup>2</sup> )	<b>41432H</b> Preisgr. A229 (m <sup>2</sup> )			
mystic red-mix <input type="checkbox"/>	3 <b>41313H</b> Preisgr. A259 (m <sup>2</sup> )	<b>41413H</b> Preisgr. A217 (m <sup>2</sup> )	<b>41433H</b> Preisgr. A229 (m <sup>2</sup> )			
lime green-mix <input type="checkbox"/>	3 <b>41314H</b> Preisgr. A259 (m <sup>2</sup> )	<b>41414H</b> Preisgr. A217 (m <sup>2</sup> )	<b>41434H</b> Preisgr. A229 (m <sup>2</sup> )			
sunshine yellow-mix <input type="checkbox"/>	4 <b>41315H</b> Preisgr. A259 (m <sup>2</sup> )	<b>41415H</b> Preisgr. A217 (m <sup>2</sup> )	<b>41435H</b> Preisgr. A229 (m <sup>2</sup> )			
forest green mix <input type="checkbox"/>	3 <b>41316H</b> Preisgr. A259 (m <sup>2</sup> )	<b>41450H</b> Preisgr. A217 (m <sup>2</sup> )				
deep blue mix <input type="checkbox"/>	2 <b>41317H</b> Preisgr. A259 (m <sup>2</sup> )	<b>41451H</b> Preisgr. A217 (m <sup>2</sup> )				
brick red mix <input type="checkbox"/>	3 <b>41318H</b> Preisgr. A259 (m <sup>2</sup> )	<b>41452H</b> Preisgr. A217 (m <sup>2</sup> )				
silver grey mix <input type="checkbox"/>	4 <b>41319H</b> Preisgr. A259 (m <sup>2</sup> )	<b>41453H</b> Preisgr. A217 (m <sup>2</sup> )				
warm grey mix <input type="checkbox"/>	4 <b>41320H</b> Preisgr. A259 (m <sup>2</sup> )	<b>41454H</b> Preisgr. A217 (m <sup>2</sup> )				
white grey mix <input type="checkbox"/>	3 <b>41321H</b> Preisgr. A259 (m <sup>2</sup> )	<b>41455H</b> Preisgr. A217 (m <sup>2</sup> )				
caribbean blue mix <input type="checkbox"/>	4 <b>41322H</b> Preisgr. A259 (m <sup>2</sup> )	<b>41456H</b> Preisgr. A217 (m <sup>2</sup> )				
graphite black mix <input type="checkbox"/>	3 <b>41323H</b> Preisgr. A259 (m <sup>2</sup> )	<b>41457H</b> Preisgr. A217 (m <sup>2</sup> )				

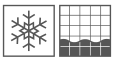



Hallenbad, Höxter, Deutschland / Architekt: Hooper Architects / Serien: Fresh, Quarzit / Foto: Jochen Stüber







## Fein und rund

Die perfekte Antwort auf den Trend zu weichen, abgerundeten Designs gibt das Mosaik Loop. Es wird in 15 nuancierten, hochglänzenden Farbstellungen geliefert, von denen sechs auch in matter, rutschhemmender Ausführung erhältlich sind. So wird das Einsatzspektrum auf Duschen und andere Nassbereiche erweitert. Neben dem Mosaik mit 2 cm Durchmesser steht auch eine 1 cm Variante zur Verfügung, die besonders filigran und edel wirkt. In Kontrastfarben eignet sie sich auch für Piktogramme, Buchstaben, Pfeile und QR-Codes. Dekorelemente aus quadratischen und runden Mosaiksteinchen und das Dekor Ocean mit wellenförmig fließendem Farbverlauf runden die Serie ab.

Alster-Schwimmhalle, Hamburg, Deutschland / Architekt: gmp Architekten, Hamburg / Serie: Loop, Chroma / Foto: Jochen Stüber

Mosaik Ø 1 cm

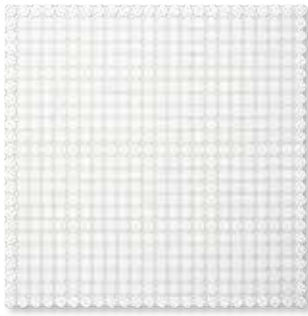

Mosaikbogen 30 x 30 cm  
arktisweiß glänzend, eben

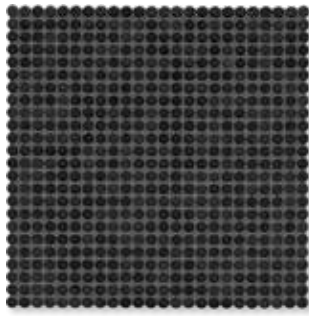

Mosaikbogen 30 x 30 cm  
nachtschwarz glänzend, eben



Mosaikbogen 30 x 30 cm  
elfenbein hell glänzend, eben



Mosaikbogen 30 x 30 cm  
elfenbein glänzend, eben



Mosaikbogen 30 x 30 cm  
diamantgrau hell glänzend, eben



Mosaikbogen 30 x 30 cm  
diamantgrau glänzend, eben

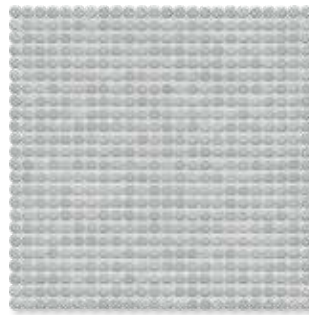

Mosaikbogen 30 x 30 cm  
denim glänzend, eben



Mosaikbogen 30 x 30 cm  
aquablau hell glänzend, eben

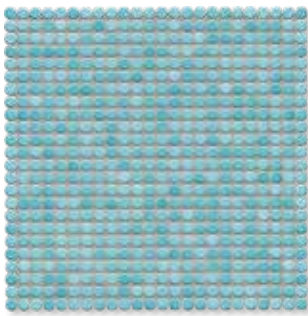

Mosaikbogen 30 x 30 cm  
aquablau glänzend, eben

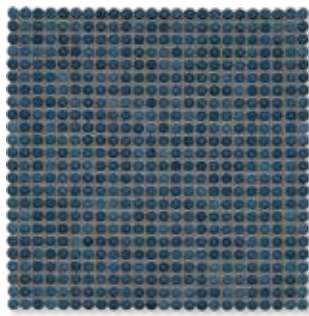

Mosaikbogen 30 x 30 cm  
stahlblau glänzend, eben

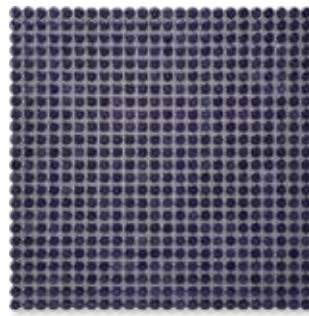

Mosaikbogen 30 x 30 cm  
dunkelviolet glänzend, eben

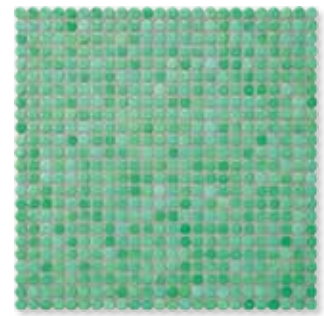

Mosaikbogen 30 x 30 cm  
seegrün glänzend, eben



Mosaikbogen 30 x 30 cm  
korallenrot glänzend, eben

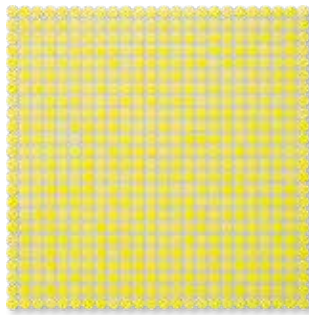

Mosaikbogen 30 x 30 cm  
zitronengelb glänzend, eben

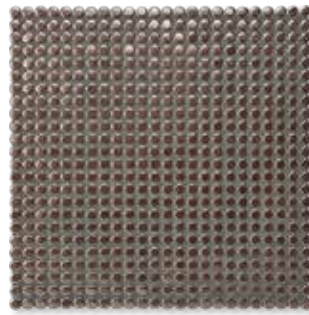

Mosaikbogen 30 x 30 cm  
bronze metallic glänzend, eben

Die dargestellten Produkte können auch in anderen Farben gefertigt werden. Gerne prüfen wir die Möglichkeit einer solchen Sonderproduktion im Einzelfall.



Mosaik 1 x 1 cm / Ø 1 cm

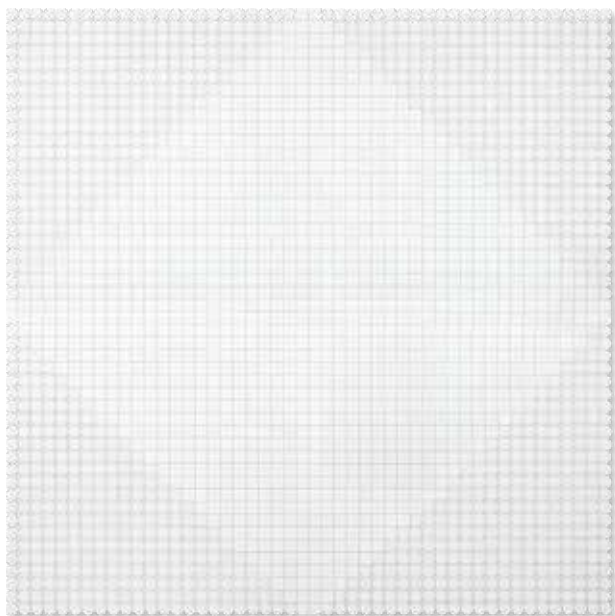

Mosaikbogen 30 x 30 cm, Dreieck Triangle, arktisweiß glänzend, eben

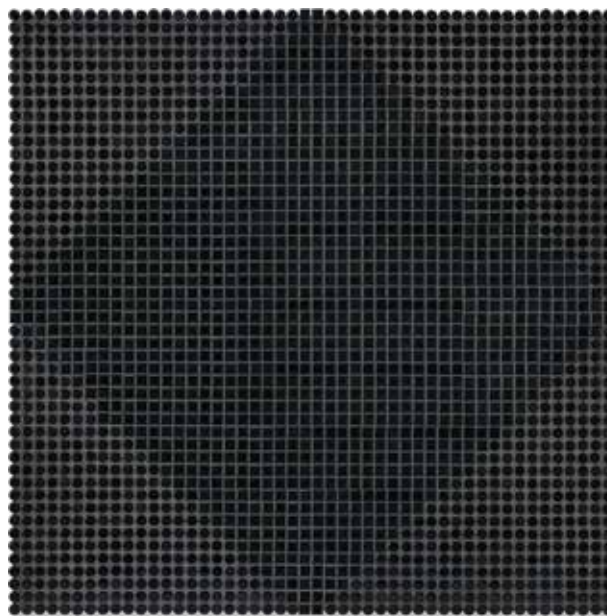

Mosaikbogen 30 x 30 cm, Dreieck Triangle, nachtschwarz glänzend, eben

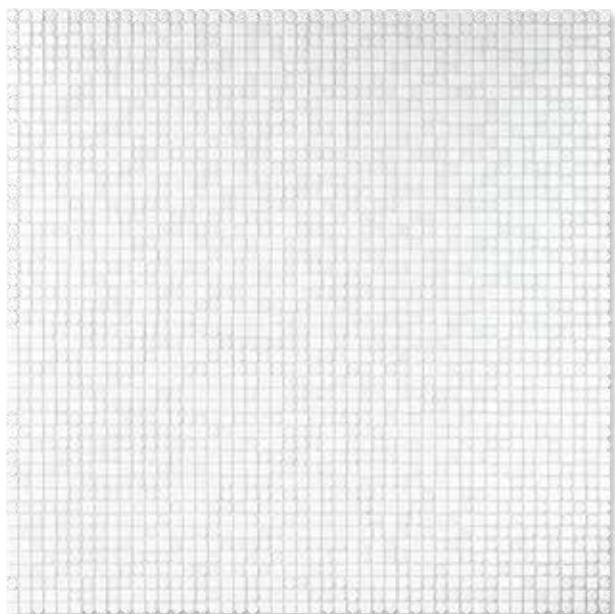

Mosaikbogen 30 x 30 cm, Random Mix, arktisweiß glänzend, eben

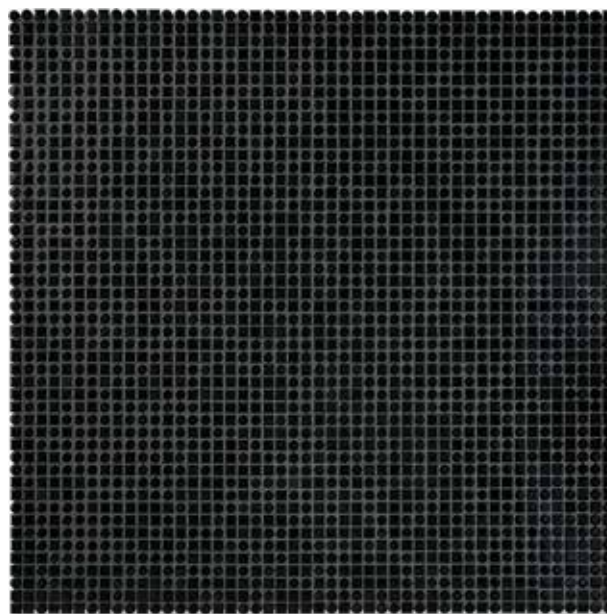

Mosaikbogen 30 x 30 cm, Random Mix, nachtschwarz glänzend, eben

Herstellmaß ohne Außenfuge 632 x 632 x 6,5 mm



Rückseitig thermoplastisch verklebte Mosaik von AGROB BUCHTAL sind nicht nur im Trockenbereich, sondern auch bedenkenlos im Unterwasserbereich (z. B. Schwimmbecken/Whirlpool) sowie im dauernassbelasteten Bereich einsetzbar.

## Mosaik 1 x 1 cm / Ø 1 cm

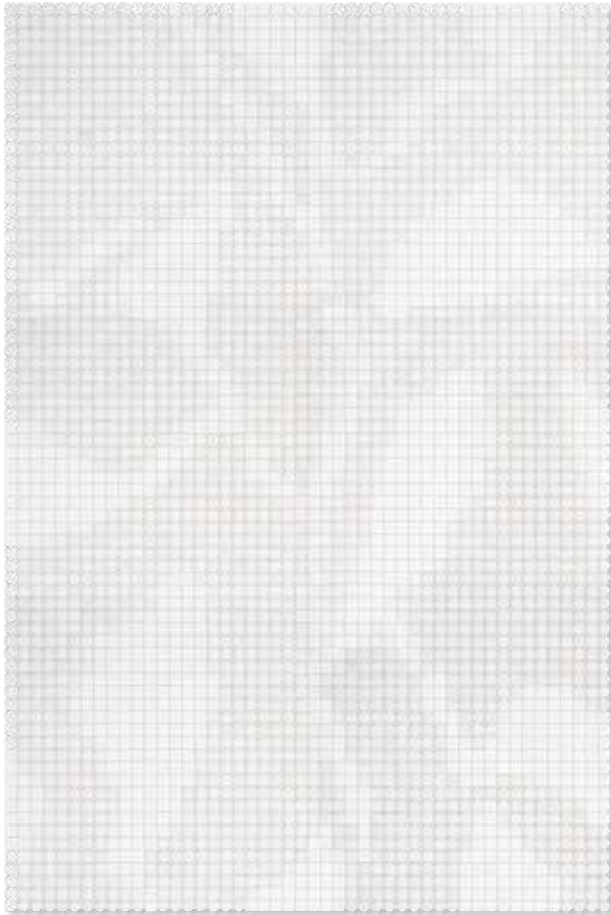

Mosaikbogen 30 x 30 cm, Blätter, arktisweiß glänzend, eben

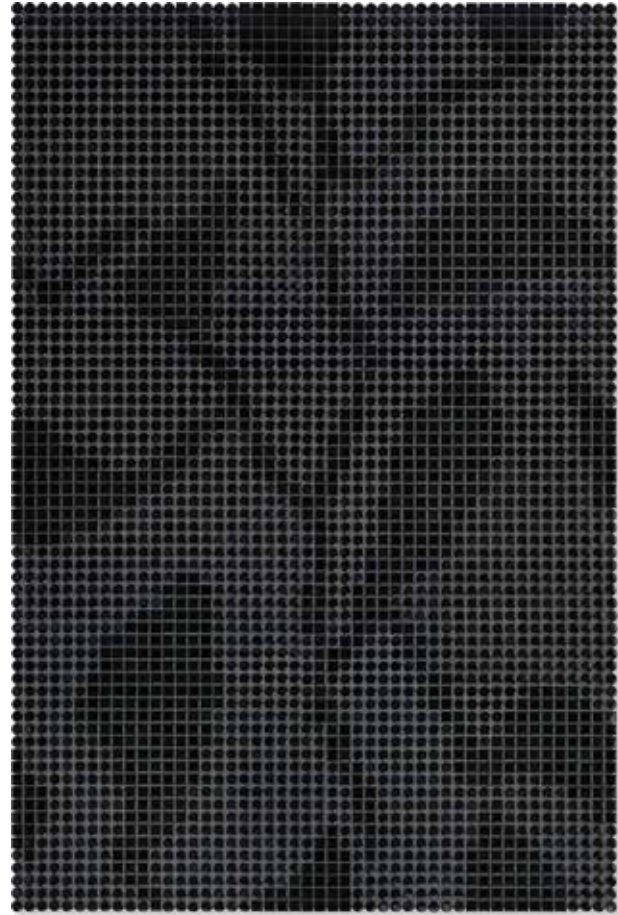

Mosaikbogen 30 x 30 cm, Blätter, nachtschwarz glänzend, eben

Herstellmaß ohne Außenfuge 632 x 948 x 6,5 mm



Rückseitig thermoplastisch verklebte Mosaik von AGROB BUCHTAL sind nicht nur im Trockenbereich, sondern auch bedenkenlos im Unterwasserbereich (z. B. Schwimmbecken/Whirlpool) sowie im dauernassbelasteten Bereich einsetzbar.

Farbverlauf Ø 1 cm

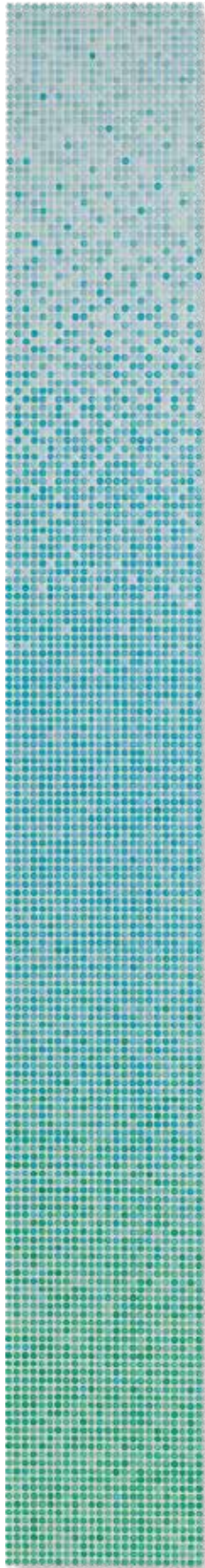

*ocean glänzend*

Farbverlauf Ø 2 cm



*ocean glänzend*

Weitere Beispiele

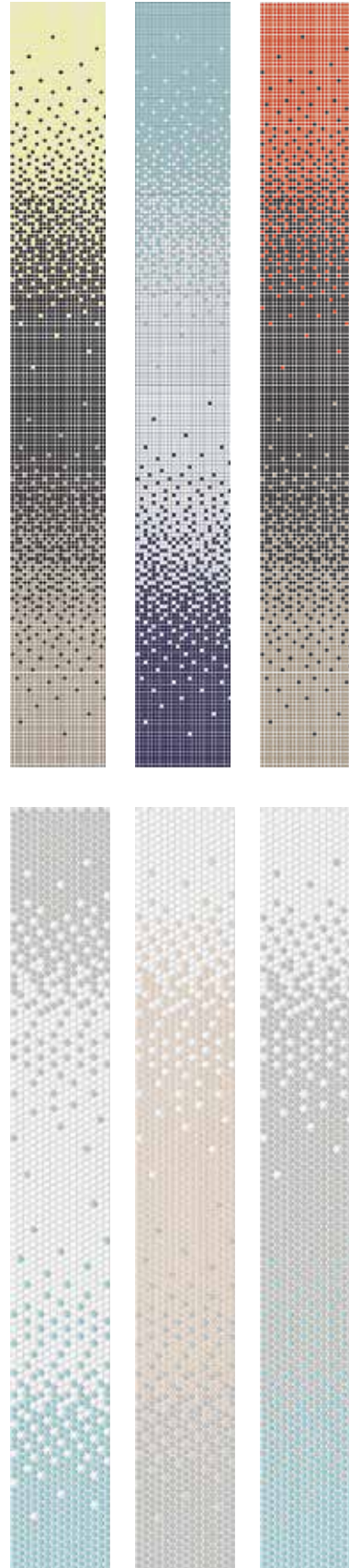

Herstellmaß ohne Außenfuge  
314 x 2528 x 6,5 mm

Farben aus Loop können im Standard Farbverlauf beliebig ohne Aufpreis ausgetauscht werden. Eine individuelle Gestaltung von Farbverläufen bezüglich der Maße und Farbverhältnisse prüfen wir gerne als Sonderproduktion.

Kennen Sie schon unseren Mosaic Designer auf unserer Website [www.agrob-buchtal.de](http://www.agrob-buchtal.de)?

Hier haben Sie die Möglichkeit Ihre individuellen Farbverläufe, Mosaikmischungen und Bildverlegungen zu gestalten.

Mosaik Ø 2 cm



Mosaikbogen 32 x 32 cm arktisweiß glänzend, eben, Mosaikbogen 32 x 32 cm arktisweiß, eben, R10/B



Mosaikbogen 32 x 32 cm nachtschwarz glänzend, eben, Mosaikbogen 32 x 32 cm nachtschwarz, eben, R10/B



Mosaikbogen 32 x 32 cm elfenbein glänzend, eben, Mosaikbogen 32 x 32 cm elfenbein, eben, R10/B



Mosaikbogen 32 x 32 cm elfenbein glänzend, eben

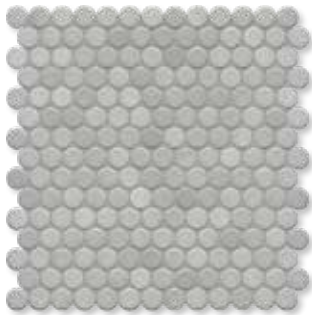

Mosaikbogen 32 x 32 cm diamantgrau glänzend, eben, Mosaikbogen 32 x 32 cm diamantgrau, eben, R10/B



Mosaikbogen 32 x 32 cm diamantgrau glänzend, eben



Mosaikbogen 32 x 32 cm denim glänzend, eben



Mosaikbogen 32 x 32 cm aquablau hell glänzend, eben, Mosaikbogen 32 x 32 cm aquablau hell, eben, R10/B



Mosaikbogen 32 x 32 cm aquablau glänzend, eben, Mosaikbogen 32 x 32 cm aquablau, eben, R10/B

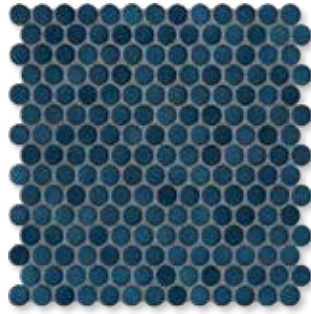

Mosaikbogen 32 x 32 cm stahlblau glänzend, eben



Mosaikbogen 32 x 32 cm dunkelviolet glänzend, eben



Mosaikbogen 32 x 32 cm seegrün glänzend, eben, Mosaikbogen 32 x 32 cm seegrün, eben, R10/B

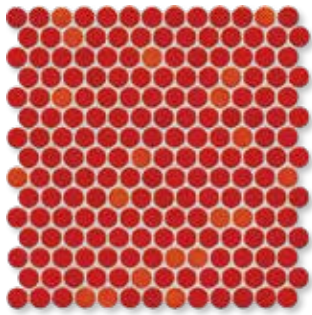

Mosaikbogen 32 x 32 cm korallenrot glänzend, eben

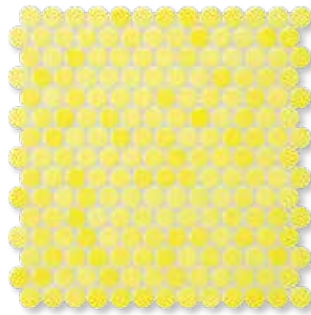

Mosaikbogen 32 x 32 cm zitronengelb glänzend, eben



Mosaikbogen 32 x 32 cm bronze metallic glänzend, eben



Rückseitig thermoplastisch verklebte Mosaik von AGROB BUCHTAL sind nicht nur im Trockenbereich, sondern auch bedenkenlos im Unterwasserbereich (z. B. Schwimmbekken/Whirlpool) sowie im dauernassbelasteten Bereich einsetzbar.

Mosaik

Farbverlauf

Ø 1 cm

Ø 1 cm<sup>1</sup>

Ø 1 cm<sup>1</sup>

Ø 1 cm<sup>2</sup>

Ø 2 cm

Ø 1 cm<sup>3/5</sup>

Ø 2 cm<sup>4/5</sup>

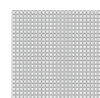
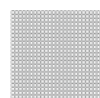

Bogen: 316 x 316 mm	Dreieck Bogen: 316 x 316 mm	Random Mix Bogen: 316 x 316 mm	Blätter Bogen: 316 x 316 mm	Bogen: 326 x 316 mm	Bogen: 316 x 316 mm	Bogen: 326 x 316 mm	Beanspruchungsgruppe	Nennmaß - cm/in	Herstellmaß
Ø 1 / 3/8	Ø 1 / 3/8	Ø 1 / 3/8	Ø 1 / 3/8	Ø 2 / 6/8	Ø 1 / Ø 3/8	Ø 2 / 6/8			
Ø 12 x 6,5 mm	Ø 12 x 6,5 mm	Ø 12 x 6,5 mm	Ø 12 x 6,5 mm	Ø 22,3 x 6,5 mm	Ø 12 x 6,5 mm	Ø 22,3 x 6,5 mm			
eben, glänzend	eben, glänzend	eben, glänzend	eben, glänzend	eben, glänzend	eben, glänzend	eben, glänzend			
10 Bögen				10 Bögen					
9,720				11,600					m <sup>2</sup> - Stück
10 Bögen	4 Bögen	4 Bögen	6 Bögen	10 Bögen	8 Bögen	8 Bögen			m <sup>2</sup> - kg
1,000	0,400	0,400	0,600	1,000	0,800	0,800			Paket - Stück
9,720	4,320	4,320	6,480	11,600	7,776	8,872			Paket - m <sup>2</sup>
24,000				48,000					Paket - kg
233,280				556,800					Palette - m <sup>2</sup>
Bib	Bib	Bib	Bib	Bib	Bib	Bib			Palette - kg
40000H	40050H	40052H	40054H	40020H			3	arktisweiß	Produktnorm
Preisgr. A382 (m <sup>2</sup> )	Preisgr. A698 (Set)	Preisgr. A698 (Set)	Preisgr. A791 (Set)	Preisgr. A304 (m <sup>2</sup> )				glänzend	
40001H	40051H	40053H	40055H	40021H			2	nachtschwarz	
Preisgr. A382 (m <sup>2</sup> )	Preisgr. A698 (Set)	Preisgr. A698 (Set)	Preisgr. A791 (Set)	Preisgr. A304 (m <sup>2</sup> )				glänzend	
40002H				40022H			3	elfenbein hell	
Preisgr. A382 (m <sup>2</sup> )				Preisgr. A304 (m <sup>2</sup> )				glänzend	
40003H				40023H			3	elfenbein	
Preisgr. A382 (m <sup>2</sup> )				Preisgr. A304 (m <sup>2</sup> )				glänzend	
40004H				40024H			3	diamantgrau hell	
Preisgr. A382 (m <sup>2</sup> )				Preisgr. A304 (m <sup>2</sup> )				glänzend	
40005H				40025H			2	diamantgrau	
Preisgr. A382 (m <sup>2</sup> )				Preisgr. A304 (m <sup>2</sup> )				glänzend	
40006H				40026H			3	denim	
Preisgr. A382 (m <sup>2</sup> )				Preisgr. A304 (m <sup>2</sup> )				glänzend	
40007H				40027H			3	aquablau hell	
Preisgr. A382 (m <sup>2</sup> )				Preisgr. A304 (m <sup>2</sup> )				glänzend	
40008H				40028H			2	aquablau	
Preisgr. A382 (m <sup>2</sup> )				Preisgr. A304 (m <sup>2</sup> )				glänzend	
40009H				40029H			2	stahlblau	
Preisgr. A382 (m <sup>2</sup> )				Preisgr. A304 (m <sup>2</sup> )				glänzend	
40010H				40030H			2	dunkelviolet	
Preisgr. A382 (m <sup>2</sup> )				Preisgr. A304 (m <sup>2</sup> )				glänzend	
40011H				40031H			3	seegrün	
Preisgr. A382 (m <sup>2</sup> )				Preisgr. A304 (m <sup>2</sup> )				glänzend	
40012H				40032H			2	korallenrot	
Preisgr. A382 (m <sup>2</sup> )				Preisgr. A304 (m <sup>2</sup> )				glänzend	
40013H				40033H			3	zitronengelb	
Preisgr. A382 (m <sup>2</sup> )				Preisgr. A304 (m <sup>2</sup> )				glänzend	
40014 <sup>6/7</sup>				40034 <sup>6/7</sup>			1	bronze-metallic	
Preisgr. A385 (m <sup>2</sup> )				Preisgr. A346 (m <sup>2</sup> )				ocean	
					40056H	40057H	2	glänzend	
					Preisgr. A791 (St.)	Preisgr. A750 (St.)			

<sup>1</sup> Herstellmaß ohne Außenfuge: 632 x 632 x 6,5 mm  
<sup>2</sup> Herstellmaß ohne Außenfuge: 632 x 948 x 6,5 mm  
<sup>3</sup> Herstellmaß ohne Außenfuge: 314 x 2528 x 6,5 mm  
<sup>4</sup> Herstellmaß ohne Außenfuge: 326 x 2528 x 6,5 mm  
<sup>5</sup> Preisangabe bezieht sich auf den Farbverlauf = 8 Bögen  
<sup>6</sup> Nicht oder nur bedingt säure- und laugenbeständig.  
<sup>7</sup> ohne Hytect

Farbverläufe können individuell gestaltet werden. Gerne prüfen wir die Möglichkeit einer solchen Sonderproduktion im Einzelfall.

Kennen Sie schon unseren Mosaic Designer auf unserer Website [www.agrob-buchthal.de](http://www.agrob-buchthal.de)?  
 Hier haben Sie die Möglichkeit Ihre individuellen Farbverläufe, Mosaikmischungen und Bildverlegungen zu gestalten.

Mosaik

Ø 2 cm



Bogen: 326 x 316 mm

Nennmaß - cm/in	Ø 2 / 6/8						
Herstellmaß	Ø 22,3 x 6,5 mm						
Oberfläche	eben, matt						
m <sup>2</sup> - Stück	10 Bögen						
m <sup>2</sup> - kg	11,600						
Paket - Stück	10 Bögen						
Paket - m <sup>2</sup>	1,000						
Paket - kg	11,600						
Palette - m <sup>2</sup>	48,000						
Palette - kg	556,800						
Produktnorm	Blb						
Trittsicherheit	R10/B						
	4	<b>40040H</b>					
arktisweiß	V2	Preisgr. A313 (m <sup>2</sup> )					
	2	<b>40041H</b>					
nachtschwarz	V2	Preisgr. A313 (m <sup>2</sup> )					
	4	<b>40042H</b>					
elfenbein hell	V2	Preisgr. A313 (m <sup>2</sup> )					
	4	<b>40044H</b>					
diamantgrau hell	V2	Preisgr. A313 (m <sup>2</sup> )					
	4	<b>40047H</b>					
aquablau hell	V2	Preisgr. A313 (m <sup>2</sup> )					
	3	<b>40048H</b>					
aquablau	V2	Preisgr. A313 (m <sup>2</sup> )					
	3	<b>40071H</b>					
seegrün	V2	Preisgr. A313 (m <sup>2</sup> )					

Die dargestellten Produkte können auch in anderen Farben gefertigt werden. Gerne prüfen wir die Möglichkeit einer solchen Sonderproduktion im Einzelfall.



# Große Bandbreite

Neben den hier vorgestellten Serien Fresh und Loop bietet AGROB BUCHTAL weitere Mosaikserien für diverse architektonische Konzepte an. Alle Informationen dazu enthält das Lieferprogramm 2024.



## Amano

Zart-transparente Farben und eine glänzende Reliefoberfläche im Format 2,5 x 2,5 cm charakterisieren die Serie Amano.



## Karl

Handwerkliches und ursprüngliche Glasuren – kreativ interpretiert, das bietet die Serie Karl in zwei Mosaikformaten.



## Marble & More

Kleinteilige Ästhetik in Marmoroptik, das ist Marble & More, die in sechs Farben und 1 x 1 und 2,5 x 2,5 cm viele Gestaltungen zulässt.

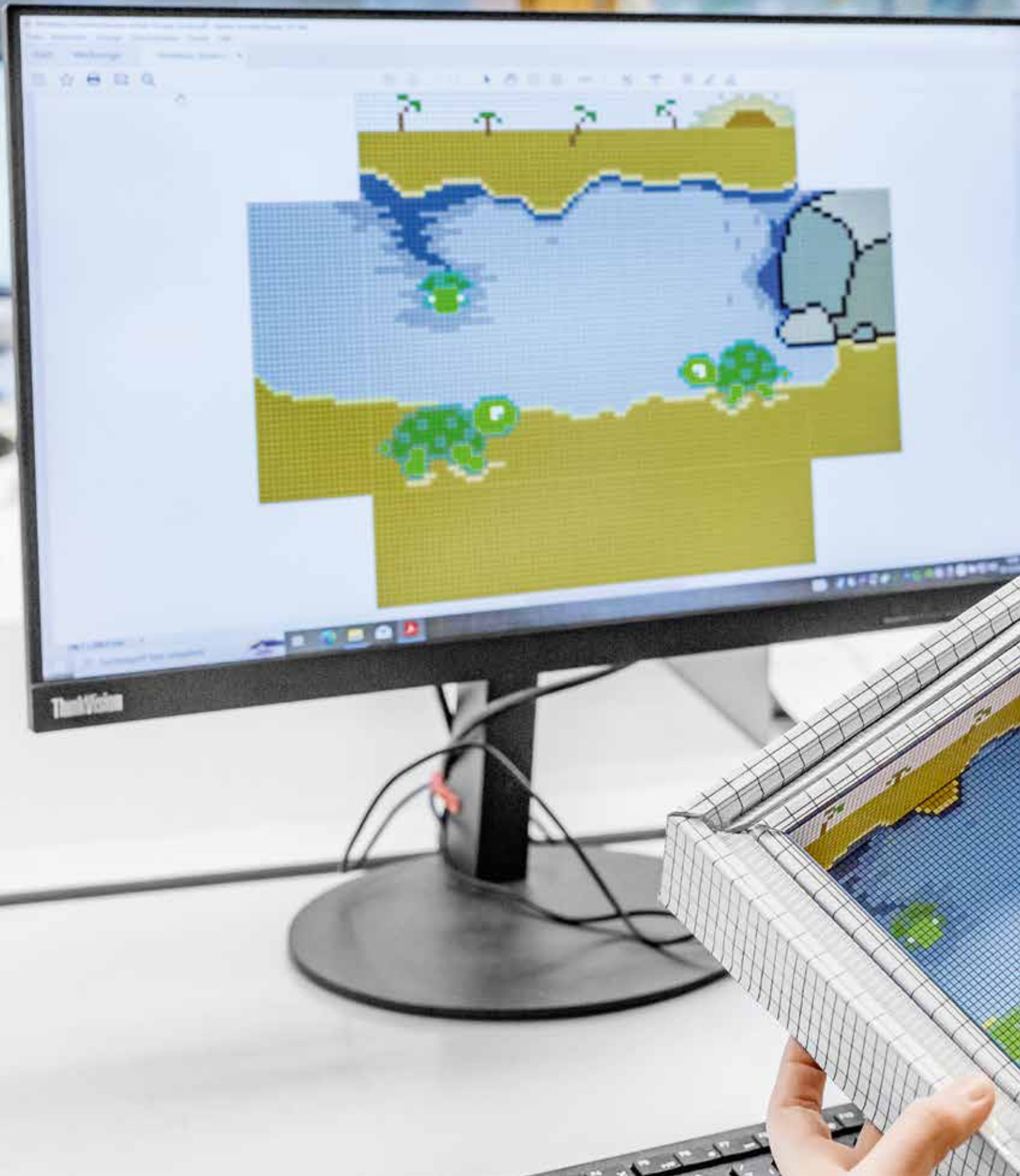



# Planen und Wissen



Schwimmbad-Expertise in allen Projektphasen:

Ob bei der Forschung im Labor, in der hauseigenen Herstellung oder auf der Baustelle vor Ort – AGROB BUCHTAL nutzt seine umfangreiche Expertise im Schwimmbad-Bereich, um Produkte und Leistungen optimal an die Anforderungen von Architekten, Planern und Bad-Betreibern anzupassen. Im Dienste der Architektur entwickelt AGROB BUCHTAL innovative Technologien zur Oberflächenveredelung, realisiert individuelle Sonderanfertigungen und unterstützt bei planerischen Routineaufgaben.

# Architektenservice

## Von Profis für Profis

Seit mehr als sieben Jahrzehnten bietet AGROB BUCHTAL Architekten und Planern im Rahmen seines Architektenservices kompetente Beratung und unterstützt auf Wunsch bei Planung und Ausführung.

Ein engagiertes Team qualifizierter Ingenieure, Architekten, Designer, Techniker und Farbexperten schafft die Voraussetzungen für eine schnelle und reibungslose Realisation individueller Bauvorhaben. Seit 1952 bietet AGROB BUCHTAL diesen Service, der speziell auf die Anforderungen von Architekten abgestimmt ist. Zum Leistungsspektrum zählen Verlegepläne, Mengenermittlungen, Leistungsverzeichnisse, Ausschreibungstexte oder die objektspezifische anwendungstechnische Beratung. Auf Wunsch steht auch ein Ansprechpartner vor Ort zur Verfügung.





Aquarama, Kristiansand, Norwegen  
 Architekt: Asplan Viak / Foto: Anders Martinsen

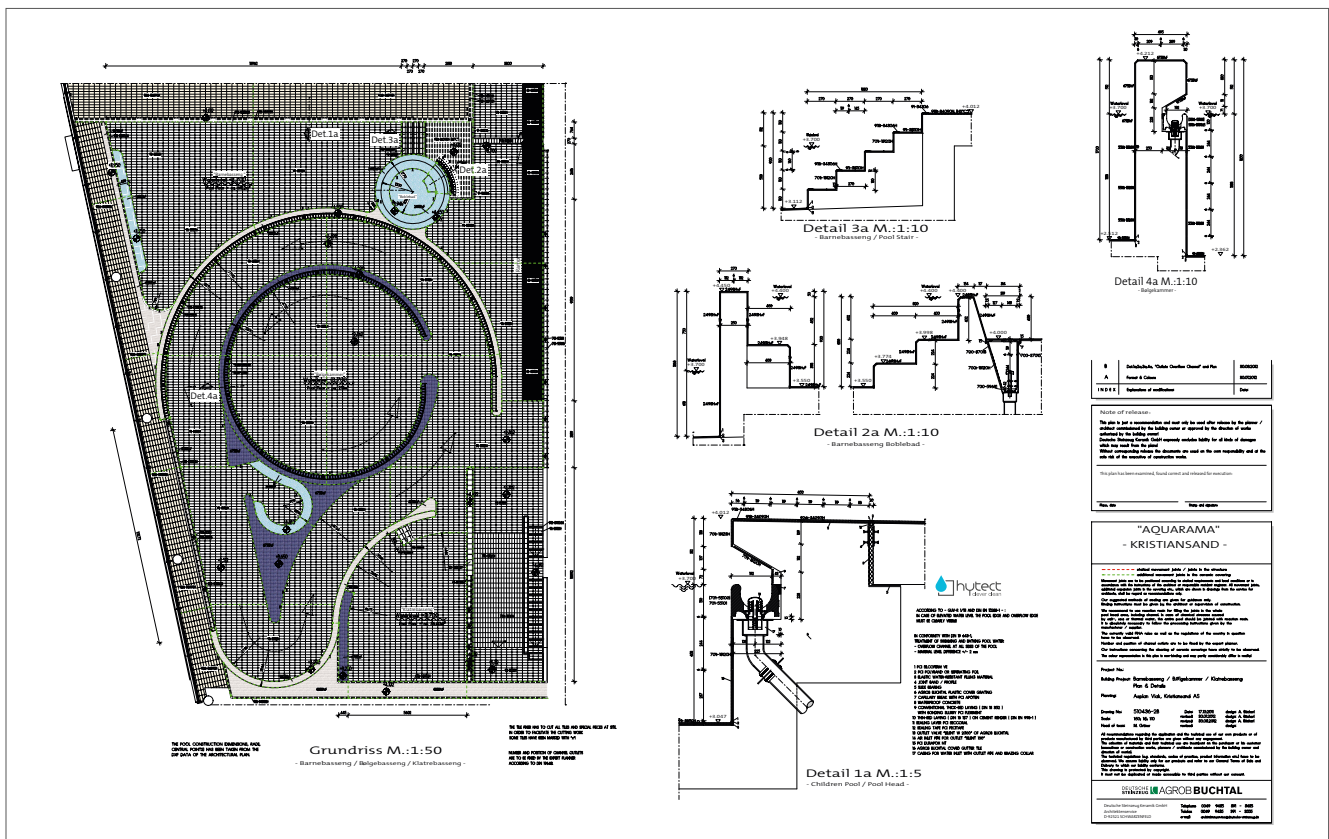



# Trittsicherheit von A bis C

Trittsichere Fliesen für verschiedenste Anwendungen zählen zu den Kernkompetenzen von AGROB BUCHTAL. Das ist besonders im Schwimmbadbereich entscheidend, um Ausrutschunfälle zu verhindern.

Das GRIP-Gütesiegel steht für die langjährige Erfahrung von AGROB BUCHTAL auf dem Gebiet der Trittsicherheit und wird durch permanente, externe Kontrollen überwacht. Die ersten trittsicheren Fliesen wurden vor mehr als 80 Jahren durch das Unternehmen auf dem Markt etabliert. Seitdem wurden sie durch intensive Forschungs- und Entwicklungsarbeit kontinuierlich weiter optimiert. Heute unterliegt der Einsatz von Fliesen im unfallgefährdeten Barfußbereich besonderen gesetzlichen Bestimmungen. Die Keramikserien von AGROB BUCHTAL entsprechen diesen Standards und sind in den für Schwimmbäder geforderten Bewertungsgruppen A und B erhältlich. Für den Einsatz unter Wasser – etwa für Treppen und Durchschreibecken – bieten darüber hinaus einige Serien Ausfertigungen in dekoriert und uni in der Trittsicherheitskategorie „C“.

Vom Labor ins Schwimmbad:  
Unfallschutz durch geprüfte  
Sicherheit

Eine mikrorauhe Oberfläche sorgt für eine rutschhemmende Wirkung und optimale Fußsohlenhaftung im Barfußbereich. Neben hoher Trittsicherheit wird so auch ein angenehmes Gehen gewährleistet – ohne Schlittern oder Ausrutschen. Der richtigen Kategorie zugeordnet werden die unterschiedlichen Trittsicherheitsbewertungsgruppen über den Test auf der „schiefen Ebene“. Die Fliesen werden jeweils mit verschiedenen Neigungswinkeln geprüft: Je höher der Winkel, desto höher die Trittsicherheit.



C



### Bewertungsgruppe A



Barfußgänge und Sanitärbereiche (weitgehend trocken), Einzel- und Sammelumkleideräume, Beckenböden in Nichtschwimmerbereichen, wenn im gesamten Bereich die Wassertiefe mehr als 80 cm beträgt, Sauna- und Ruhebereiche (weitgehend trocken)

### Bewertungsgruppe B

Barfußgänge und Sanitärbereiche, soweit sie nicht A zugeordnet sind, Duschräume, Dampfbäder, Bereich von Desinfektionssprühanlagen, Beckenumgänge, Beckenböden in Nichtschwimmerbereichen, wenn in Teilbereichen die Wassertiefe weniger als 80 cm beträgt, Beckenböden in Nichtschwimmerbereichen von Wellenbecken, Hubböden, Planschbecken, Leitern und Treppen außerhalb des Beckenbereiches, begehbare Oberflächen von Sprungplattformen und Sprungbrettanlagen, soweit sie nicht C zugeordnet sind, Sauna und Ruhebereiche, soweit sie nicht A zugeordnet sind

### Bewertungsgruppe C

Ins Wasser führende Leitern und Treppen, Aufgänge zu Sprunganlagen und Wasserrutschen, Oberflächen von Sprungplattformen und Sprungbettern in der Länge, die für den Springer reserviert ist (die rutschfeste Oberfläche der Sprungplattformen und Sprungbretter muss um die Vorderkante herumgeführt werden, wo die Hände und Zehen der Benutzer greifen), Durchschreitebecken, Kneippbecken, Tretbecken, geneigte Beckenrandausbildung, Rampen in Beckenumgangsbereichen

Bewertungsgruppen	Neigungswinkel	Barfußbereich
A	$\geq 12^\circ$	
B	$\geq 18^\circ$	
C	$\geq 24^\circ$	



## Expertenwissen für Wettkampfbecken

Bei der Planung wettkampfgerechter Sportbecken ist spezielles Know-how gefragt. Der Architektenservice von AGROB BUCHTAL bündelt die Erfahrungen aus dem Bau hunderter Sportbecken in aller Welt und stellt sein Wissen als Berater bei entsprechenden Bauvorhaben zur Verfügung.

Dabei geht es nicht nur um die genaue Kenntnis und Einhaltung der Regeln, die Voraussetzung für eine Anerkennung durch den internationalen Schwimmverband FINA sind. Ein häufig angesprochenes Thema sind die speziellen Produkte, die die Qualität eines Sportbeckens mit prägen: Das betrifft die Markierung der Bahnen am Beckenboden, aber auch die Stirnwände, die durch rutschhemmende Oberflächen die Wende und das Abstoßen der Schwimmer unterstützen. Gerne erläutern die Experten von AGROB BUCHTAL die Vorteile geeigneter Produktlösungen. Dabei unterstützen sie ihre Gesprächspartner durch vielfältige Wassersport-Erfahrungen: mit Schwimmen, Wasserball und Tauchen, aber auch mit „Exoten“ wie Unterwasserhockey.



Sportcomplex Koning Willem-Alexander / Hoofddorp, Niederlande / Architekt: Slangen+Koenis Architecten / Foto: Marcel van der Burg



Gold Coast Aquatic Centre / Gold Coast, Australien  
Architekt: Cox Rayner Architects / Foto: Christopher Frederick Jones



Hawthorn Aquatic and Leisure Centre / Melbourne, Victoria, Australien  
Architekt: Dwp/Suters / Foto: Emma Cross, West Brunswick



Europa Sportpark / Berlin, Deutschland / Architekt: APP Dominique Perrault, Berlin / Foto: Hans-Georg Trimborn, Berlin



Krandelbad, Wildeshausen, Deutschland  
Architekt: janßen bär partnerschaft mbB, Bad Zwischenahn, Deutschland  
Foto: Jochen Stüber



Aquarama Kristiansand, Norwegen / Architekt: Asplan Viak AS  
Foto: Anders Martinsen

## Sicherheit für Menschen mit Handicap

Bewegung im Wasser entspannt und ist gesund. Das trifft auf Menschen mit Behinderungen gleichermaßen zu. Deshalb spielt die behindertengerechte Planung und Ausstattung auch im Bäderbau eine wichtige Rolle. AGROB BUCHTAL unterstützt Architekten bei dieser Aufgabe durch technisch ausgereifte und optisch ansprechende Lösungen, die Rollstuhlfahrenden und Menschen mit Sehbehinderung einen unbeschwerten Badbesuch ermöglichen.

### Hoher Beckenrand hilft

Auch der Koordinierungskreis Bäder, dem die Deutsche Gesellschaft für das Badewesen, der Deutsche Schwimmverband und der Deutsche Olympische Sportbund angehören, hat sich mit diesem Thema befasst und entsprechende Anforderungen in seinen „Richtlinien für den Bäderbau“ formuliert. So wird für Rollstuhlfahrende ein erhöhter Beckenrand empfohlen, wie ihn entsprechende Beckenkopfsysteme von AGROB BUCHTAL bieten. Das hat den Vorteil, dass der Badegast selbstständig vom Rollstuhl auf den Beckenrand wechseln und von dort ins Wasser gleiten kann. Menschen mit Behinderung, die nicht aus eigener Kraft vom Rollstuhl ins Wasser wechseln können, helfen so genannte Schwimmbadlifter, die am Beckenrand montiert sind. Um eine Gefährdung anderer Besucher auszuschließen, sollte eine Möglichkeit geschaffen werden, den Rollstuhl außerhalb des Beckenumgangs zu „parken“.

## Orientierung für Menschen mit Sehbehinderung

Außer Menschen mit eingeschränkter Bewegungsfähigkeit brauchen auch blinde und sehbehinderte Menschen gezielte Unterstützung beim Badbesuch. Dass in Gängen und auf Laufflächen keine Geräte abgestellt werden dürfen, versteht sich von selbst. Zusätzlich können spezielle Produkte von AGROB BUCHTAL, wie z.B. taktil und visuell gut erfassbare Rillenplatten als Blindenleitstreifen angeordnet, diesen Badegästen bei der Orientierung helfen. Liegt der Wasserspiegel auf Umgangshöhe, erleichtert ein kleiner Wulst außerhalb der Überlaufrinne das Ertasten des Beckenrandes mit dem „Langstock“. Als Alternative oder zusätzliches Angebot empfiehlt der Koordinierungskreis Bäder eine sehr flache Treppe, über die Menschen mit Behinderung langsam ins Becken einsteigen können.

## Barrierefrei, trittsicher und schön

Unverzichtbar für ein behindertengerechtes Bad sind schließlich barrierefreie Duschräume. Keramische Dusch-tassensysteme und entsprechende Ablaufrinnen sind fester Bestandteil im Sortiment von AGROB BUCHTAL. Sie erlauben eine durchgängige Gestaltung und entsprechen auch in puncto Trittsicherheit dem sonstigen Bodenbelag.





Horner Bad, Bremen, Deutschland / Architekt: janßen bär partnerschaft mbB, Bad Zwischenahn  
Serien: Emotion, Plural unglasiert / Foto: Jochen Stüber



Keramisches Duschtassensystem  
Studioaufnahme / Serie: Quantum



Kombibad Gropiusstadt, Berlin, Deutschland  
Architekt: Veauthier Meyer Architekten / Foto: Jochen Stüber



Hallenbad Wolbeck, Münster, Deutschland  
Architekt: Otten beratende Ingenieure  
Foto: Alfons Seggewiß

## Fliesen richtig reinigen

Leichte Reinigung und dauerhafte Schönheit zählen zu den entscheidenden Vorzügen keramischer Boden- und Wandbeläge. Auch trittsichere Fliesen mit ihrer raueren Oberfläche und Fliesen mit Hytect-Technologie behalten ihre Optik und Funktionalität über einen sehr langen Zeitraum, wenn sie richtig gereinigt werden.

Trittsichere Fliesen der Klassen A, B und C können ohne Bedenken durch Reinigungsmaschinen mit rotierenden, weichen Perlonbürsten oder Microfaservlies sowie mit Hochdruck- oder Dampfreinigern gesäubert werden.

**Nicht zulässig ist der Einsatz von Pads oder Bürsten mit Schleifkornzusatz, weil sie die Trittsicherheit erheblich mindern können!**

Grundsätzlich sollten nur Reinigungsmittel verwendet werden, die in der Liste geprüfter Reinigungsmittel für keramische Beläge in Schwimmbädern, herausgegeben von der Deutschen Gesellschaft für das Badewesen, aufgeführt sind. Die Gebrauchsanweisungen und Gefahrenhinweise des jeweiligen Herstellers sind in jedem Fall zu beachten.

Reinigungsmittel, die Flusssäure oder Fluoride enthalten, sind absolut ungeeignet, weil sie auch bei starker Verdünnung die Keramik angreifen.



Bei der **Erstreinigung nach Abschluss der Bauarbeiten** und Beseitigen des groben Schmutzes müssen meist Zementschleier entfernt werden. Hierfür sind nur saure Reiniger (Zementschleier-Entferner) geeignet, die aber Fugen auf Zementbasis angreifen. Deshalb müssen solche Fugen vorher eingenässt und nach der Reinigung gründlich klargespült werden.

Bei der **Grundreinigung, einer intensiven Zwischenreinigung**, müssen oft auch Flecken entfernt werden. Hier die häufigsten Verunreinigungen und die jeweils geeigneten Mittel:

- Kalkablagerungen, Urinstein, Rostflecken, Metallabrieb: saure Reiniger
- Teer, Bitumen, Farbleckse, Reste von Dehnungsfugen: Reinigungsbenzin, Aceton oder Abbeizpasten
- Epoxidharze: Abbeizpasten oder Spezialreinigungsmittel
- Öle, Fette, Wachse: stark alkalische Reiniger, bei Bedarf zusätzlich Lösungsmittel
- Gummiabrieb, Bleistiftstriche: mechanische Entfernung durch Reiben oder Bürsten, evtl. mit Scheuerpulver

In den meisten Fällen können erhöhte Einwirkungszeiten und mechanische Unterstützung durch Bürsten das Reinigungsergebnis verbessern.

Für die **laufende Unterhaltsreinigung** sind alkalische Reinigungsmittel zu empfehlen, weil sie den alltäglichen Schmutz am besten lösen. Je nach Wasserhärte ist es notwendig, im Wechsel eine Reinigung mit sauren Reinigungsmitteln vorzunehmen. Allgemein hat sich folgendes Verfahren bewährt:

- Reiniger in entsprechender Verdünnung (abhängig vom Verschmutzungsgrad) auf dem Belag verteilen
- Etwa 15 Min. einwirken lassen, dabei die chemische Schmutzlösung mechanisch mit Perlonbürsten (ohne Schleifkornzusatz) unterstützen
- Anschließend die gelöste Schmutzflotte mit ausreichend Wasser aufnehmen oder wegspülen
- Den Belag gründlich klarspülen

Pflegemittelhaltige Reiniger sind nicht erforderlich. Im Gegenteil: Auf Dauer können sich dadurch klebrige Fett-, Wachs- und Kunststoffschichten aufbauen, die sich negativ auf Optik, Hygiene und Trittsicherheit auswirken und zusätzlich die Reinigung erschweren. Desinfektionsmittel müssen nach der Einwirkungszeit gründlich entfernt werden. Andernfalls können sie zusammen mit Feuchtigkeit eine Schmierschicht bilden, die die Trittsicherheit beeinträchtigt.

Für deutlich reduzierten Reinigungsaufwand sorgt die Hytect-Technologie, die zusätzlich antibakteriell wirkt und störende Gerüche abbaut. Sie wird weder von stark sauren noch von stark alkalischen Reinigungsmitteln angegriffen. Von pflegemittelhaltigen Reinigern ist jedoch auch in diesem Zusammenhang abzuraten, denn der Pflegemittelfilm mindert nicht nur die Trittsicherheit, sondern beeinträchtigt auch die Funktionalität der Veredelung. Wird ein bereits gebildeter Pflegemittelfilm gründlich entfernt, entfaltet Hytect auch wieder die volle Wirksamkeit.





## Inhalt

- Artikelnummern 262 - 271
- Formate 272
- Formatnummern 273
- Zuordnungen NCS/RAL / Hellbezugswerte 274 - 275
- Leuchtdichtekontrast 276 - 277

- Technische Informationen** 278 - 297
- Vertriebskontakte D-A-CH** 298 - 299
- Erläuterungen** 302 - 303

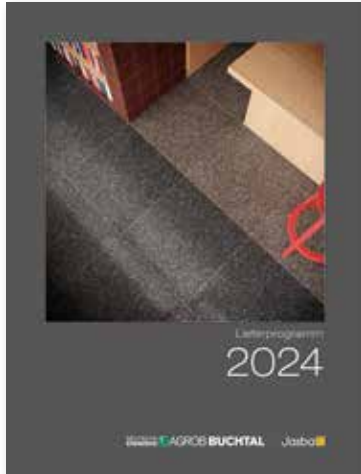

Alle Artikelnummern zur Architekturkeramik finden Sie ab sofort in unserem Lieferprogramm.

Artikel-Nr.	Seite	Artikel-Nr.	Seite	Artikel-Nr.	Seite	Artikel-Nr.	Seite	Artikel-Nr.	Seite	Artikel-Nr.	Seite
052036-53510	83	115-1005H	176	116-1013H	176	120-1021H	178	130-1028H	178	140-1035H	178
052036-53511	83	115-1006H	176	116-1014H	176	120-1022H	178	130-1029H	178	140-1036H	178
052036-53512	83	115-1007H	176	116-1015H	176	120-1023H	178	130-1030H	178	140-1037H	178
113-1001H	176	115-1008H	176	116-1016H	176	120-1024H	178	130-1031H	178	140-1038H	178
113-1002H	176	115-1009H	176	116-1017H	178	120-1025H	178	130-1032H	178	140-1039H	178
113-1003H	176	115-1010H	176	116-1018H	178	120-1026H	178	130-1033H	178	140-1040H	178
113-1004H	176	115-1011H	176	116-1019H	178	120-1027H	178	130-1034H	178	140-1111H	176
113-1005H	176	115-1012H	176	116-1020H	178	120-1028H	178	130-1035H	178	140-1112H	176
113-1006H	176	115-1013H	176	116-1021H	178	120-1029H	178	130-1036H	178	140-1113H	176
113-1007H	176	115-1014H	176	116-1022H	178	120-1030H	178	130-1037H	178	140-1114H	176
113-1008H	176	115-1015H	176	116-1023H	178	120-1031H	178	130-1038H	178	140-1115H	176
113-1009H	176	115-1016H	176	116-1024H	178	120-1032H	178	130-1039H	178	140-1116H	176
113-1010H	176	115-1017H	178	116-1025H	178	120-1033H	178	130-1040H	178	140-1117H	176
113-1011H	176	115-1018H	178	116-1026H	178	120-1034H	178	130-1111H	176	140-1118H	176
113-1012H	176	115-1019H	178	116-1027H	178	120-1035H	178	130-1112H	176	140-1119H	176
113-1013H	176	115-1020H	178	116-1028H	178	120-1036H	178	130-1113H	176	140-1120H	176
113-1014H	176	115-1021H	178	116-1029H	178	120-1037H	178	130-1114H	176	140-1121H	176
113-1015H	176	115-1022H	178	116-1030H	178	120-1038H	178	130-1115H	176	144-12020	151
113-1016H	176	115-1023H	178	116-1031H	178	120-1039H	178	130-1116H	176	144-12050	151
113-1017H	178	115-1024H	178	116-1032H	178	120-1040H	178	130-1117H	176	144-18120	151
113-1018H	178	115-1025H	178	116-1033H	178	120-1111H	176	130-1118H	176	144-18210	151
113-1019H	178	115-1026H	178	116-1034H	178	120-1112H	176	130-1119H	176	144-41550K	151
113-1020H	178	115-1027H	178	116-1035H	178	120-1113H	176	130-1120H	176	144-42550K	151
113-1021H	178	115-1028H	178	116-1036H	178	120-1114H	176	130-1121H	176	150i-12020H	151
113-1022H	178	115-1029H	178	116-1037H	178	120-1115H	176	140-1001H	176	150i-12050H	151
113-1023H	178	115-1030H	178	116-1038H	178	120-1116H	176	140-1002H	176	150i-18120H	151
113-1024H	178	115-1031H	178	116-1039H	178	120-1117H	176	140-1003H	176	150i-18210H	151
113-1025H	178	115-1032H	178	116-1040H	178	120-1118H	176	140-1004H	176	150i-41550HK	151
113-1026H	178	115-1033H	178	116-1111H	176	120-1119H	176	140-1005H	176	150i-42550HK	151
113-1027H	178	115-1034H	178	116-1112H	176	120-1120H	176	140-1006H	176	151i-12020H	151
113-1028H	178	115-1035H	178	116-1113H	176	120-1121H	176	140-1007H	176	151i-12050H	151
113-1029H	178	115-1036H	178	116-1114H	176	130-1001H	176	140-1008H	176	151i-18120H	151
113-1030H	178	115-1037H	178	116-1115H	176	130-1002H	176	140-1009H	176	151i-18210H	151
113-1031H	178	115-1038H	178	116-1116H	176	130-1003H	176	140-1010H	176	151i-41550HK	151
113-1032H	178	115-1039H	178	116-1117H	176	130-1004H	176	140-1011H	176	151i-42550HK	151
113-1033H	178	115-1040H	178	116-1118H	176	130-1005H	176	140-1012H	176	152i-12020H	151
113-1034H	178	115-1111H	176	116-1119H	176	130-1006H	176	140-1013H	176	152i-12050H	151
113-1035H	178	115-1112H	176	116-1120H	176	130-1007H	176	140-1014H	176	152i-18120H	151
113-1036H	178	115-1113H	176	120-1001H	176	130-1008H	176	140-1015H	176	152i-18210H	151
113-1037H	178	115-1114H	176	120-1002H	176	130-1009H	176	140-1016H	176	152i-41550HK	151
113-1038H	178	115-1115H	176	120-1003H	176	130-1010H	176	140-1017H	178	152i-42550HK	151
113-1039H	178	115-1116H	176	120-1004H	176	130-1011H	176	140-1018H	178	153i-12020H	151
113-1040H	178	115-1117H	176	120-1005H	176	130-1012H	176	140-1019H	178	153i-12050H	151
113-1111H	176	115-1118H	176	120-1006H	176	130-1013H	176	140-1020H	178	153i-18120H	151
113-1112H	176	115-1119H	176	120-1007H	176	130-1014H	176	140-1021H	178	153i-18210H	151
113-1113H	176	115-1121H	176	120-1008H	176	130-1015H	176	140-1022H	178	153i-41550HK	151
113-1114H	176	116-1001H	176	120-1009H	176	130-1016H	176	140-1023H	178	153i-42550HK	151
113-1115H	176	116-1002H	176	120-1010H	176	130-1017H	178	140-1024H	178	154i-12020H	151
113-1116H	176	116-1003H	176	120-1011H	176	130-1018H	178	140-1025H	178	154i-12050H	151
113-1117H	176	116-1004H	176	120-1012H	176	130-1019H	178	140-1026H	178	154i-18120H	151
113-1118H	176	116-1005H	176	120-1013H	176	130-1020H	178	140-1027H	178	154i-18210H	151
113-1119H	176	116-1006H	176	120-1014H	176	130-1021H	178	140-1028H	178	154i-41550HK	151
113-1120H	176	116-1007H	176	120-1015H	176	130-1022H	178	140-1029H	178	154i-42550HK	151
113-1121H	176	116-1008H	176	120-1016H	176	130-1023H	178	140-1030H	178	160-1001H	176
115-1001H	176	116-1009H	176	120-1017H	178	130-1024H	178	140-1031H	178	160-1002H	176
115-1002H	176	116-1010H	176	120-1018H	178	130-1025H	178	140-1032H	178	160-1003H	176
115-1003H	176	116-1011H	176	120-1019H	178	130-1026H	178	140-1033H	178	160-1004H	176
115-1004H	176	116-1012H	176	120-1020H	178	130-1027H	178	140-1034H	178	160-1005H	176

Artikel-Nr.	Seite	Artikel-Nr.	Seite	Artikel-Nr.	Seite	Artikel-Nr.	Seite	Artikel-Nr.	Seite	Artikel-Nr.	Seite
160-1006H	176	220-1036H	179	340-37182	99	360-1003H	177	40042H	246	41410H	236
160-1007H	176	220-1037H	179	340-37183	100	360-1004H	177	40044H	246	41411H	236
160-1008H	176	220-1038H	179	340-37185	100	360-1005H	177	40047H	246	41412H	236
160-1009H	176	220-1039H	179	340-37188	99	360-1006H	177	40048H	246	41413H	236
160-1010H	176	220-1040H	179	340-37189	100	360-1007H	177	40050H	245	41414H	236
160-1011H	176	220-1111H	177	340-53150	32	360-1008H	177	40051H	245	41415H	236
160-1012H	176	220-1112H	177	340-53151	32	360-1009H	177	40052H	245	41420H	236
160-1013H	176	220-1113H	177	340-53159	32	360-1010H	177	40053H	245	41421H	236
160-1014H	176	220-1114H	177	340-55720	26	360-1011H	177	40054H	245	41422H	236
160-1015H	176	220-1115H	177	340-55722	26	360-1012H	177	40055H	245	41423H	236
160-1016H	176	220-1116H	177	340-55725	26	360-1013H	177	40056H	245	41424H	236
160-1017H	178	220-1117H	177	340-55729	26	360-1014H	177	40057H	245	41425H	236
160-1018H	178	220-1118H	177	340-55730	25	360-1015H	177	40071H	246	41426H	236
160-1019H	178	220-1119H	177	340-55732	25	360-1016H	177	410-2008	202	41427H	236
160-1020H	178	220-1120H	177	340-55735	25	360-1017H	179	410-2023	202	41428H	236
160-1021H	178	220-1121H	177	340-55736	25	360-1018H	179	410-2038	202	41429H	236
160-1022H	178	240-1001H	177	340-55737	25	360-1019H	179	410-2039	202	41430H	236
160-1023H	178	240-1002H	177	340-55738	25	360-1020H	179	410-2040	202	41431H	236
160-1024H	178	240-1003H	177	340-55740	27	360-1021H	179	410-2041	202	41432H	236
160-1025H	178	240-1004H	177	340-55742	27	360-1022H	179	410-2042	202	41433H	236
160-1026H	178	240-1005H	177	340-55745	27	360-1023H	179	410-2043	202	41434H	236
160-1027H	178	240-1006H	177	340-55749	27	360-1024H	179	410-2111	202	41435H	236
160-1028H	178	240-1007H	177	340-55760	26	360-1025H	179	410-2113	202	41450H	236
160-1029H	178	240-1008H	177	340-55762	26	360-1026H	179	41200H	234	41451H	236
160-1030H	178	240-1009H	177	340-55765	26	360-1027H	179	41201H	234	41452H	236
160-1031H	178	240-1010H	177	340-55766	26	360-1028H	179	41202H	234	41453H	236
160-1032H	178	240-1011H	177	340-55770	26	360-1029H	179	41203H	234	41454H	236
160-1033H	178	240-1012H	177	340-55775	26	360-1030H	179	41204H	234	41455H	236
160-1034H	178	240-1013H	177	340-55820	31	360-1031H	179	41205H	234	41456H	236
160-1035H	178	240-1014H	177	340-55821	31	360-1032H	179	41206H	234	41457H	236
160-1036H	178	240-1015H	177	340-55822	31	360-1033H	179	41207H	234	41505	235
160-1037H	178	240-1016H	177	340-55825	31	360-1034H	179	41208H	234	41509	235
160-1038H	178	240-1017H	179	340-55826	31	360-1035H	179	41209H	234	41510	235
160-1039H	178	240-1018H	179	340-55830	31	360-1036H	179	41210H	234	41513	235
160-1040H	178	240-1019H	179	340-55831	31	360-1037H	179	41211H	234	41520H	234
160-1111H	176	240-1020H	179	340-55832	31	360-1038H	179	41212H	234	430701H	135
160-1112H	176	240-1021H	179	340-55835	31	360-1039H	179	41213H	234	430702H	135
160-1113H	176	240-1022H	179	340-55836	31	360-1040H	179	41214H	234	430703H	135
160-1114H	176	240-1023H	179	340-55840	32	360-1111H	177	41215H	234	430704H	135
160-1115H	176	240-1024H	179	340-55841	32	360-1112H	177	41216H	235	430705H	135
160-1116H	176	240-1025H	179	340-55845	32	360-1113H	177	41217H	235	430706H	135
160-1117H	176	240-1026H	179	340-59420	25	360-1114H	177	41218H	235	430707H	135
160-1118H	176	240-1027H	179	340-59422	25	360-1115H	177	41219H	235	430708H	135
160-1119H	176	240-1028H	179	340-59425	25	360-1116H	177	41220H	235	430709H	135
160-1120H	176	240-1029H	179	340-59426	25	360-1117H	177	41221H	235	430710H	135
160-1121H	176	240-1030H	179	340-59427	25	360-1118H	177	41222H	235	430711H	135
220-1001H	177	240-1031H	179	340-59428	25	360-1119H	177	41223H	235	430712H	135
220-1002H	177	240-1032H	179	340-59620	107	360-1120H	177	41300H	236	430713H	135
220-1003H	177	240-1033H	179	340-59627	107	360-1121H	177	41301H	236	430714H	135
220-1004H	177	240-1034H	179	340-59628	107	40000H	245	41302H	236	430715H	135
220-1005H	177	240-1035H	179	340-59629	107	40001H	245	41303H	236	430716H	135
220-1006H	177	240-1036H	179	340-59630	107	40002H	245	41304H	236	430717H	137
220-1007H	177	240-1037H	179	340-59637	107	40003H	245	41305H	236	430718H	137
220-1008H	177	240-1038H	179	340-59638	107	40004H	245	41306H	236	430719H	137
220-1009H	177	240-1039H	179	340-59639	107	40005H	245	41307H	236	430720H	137
220-1010H	177	240-1040H	179	340i-32020H	155	40006H	245	41308H	236	430721H	135
220-1011H	177	240-1111H	177	340i-32025H	157	40007H	245	41309H	236	430722H	135
220-1012H	177	240-1112H	177	340i-32027H	157	40008H	245	41310H	236	430723H	135
220-1013H	177	240-1113H	177	340i-32050H	155	40009H	245	41311H	236	430724H	135
220-1014H	177	240-1114H	177	340i-32055H	157	40010H	245	41312H	236	430725H	135
220-1015H	177	240-1115H	177	340i-32057H	157	40011H	245	41313H	236	430726H	135
220-1016H	177	240-1116H	177	340i-34070H	111	40012H	245	41314H	236	430727H	135
220-1017H	179	240-1117H	177	340i-34120H	111	40013H	245	41315H	236	430728H	135
220-1018H	179	240-1118H	177	340i-34125H	111	40014	245	41316H	236	430729H	136
220-1019H	179	240-1119H	177	340i-34127H	111	40020H	245	41317H	236	430730H	136
220-1020H	179	240-1120H	177	340i-34128H	111	40021H	245	41318H	236	430731H	136
220-1021H	179	240-1121H	177	340i-34146H	105	40022H	245	41319H	236	430732H	136
220-1022H	179	2452	235	340i-34147H	105	40023H	245	41320H	236	430733H	136
220-1023H	179	2455	235	340i-34148H	105	40024H	245	41321H	236	430734H	136
220-1024H	179	340-34126	111	340i-34149H	105	40025H	245	41322H	236	430735H	136
220-1025H	179	340-34306	111	340i-34156H	105	40026H	245	41323H	236	430736H	136
220-1026H	179	340-34307	111	340i-34157H	105	40027H	245	41400H-73	236	430737H	137
220-1027H	179	340-34308	111	340i-34158H	105	40028H	245	41401H-73	236	430738H	137
220-1028H	179	340-34309	111	340i-34159H	105	40029H	245	41402H-73	236	430739H	137
220-1029H	179	340-37120	99	340i-38110H	155	40030H	245	41403H-73	236	430740H	137
220-1030H	179	340-37121	99	340i-38115H	157	40031H	245	41404H-73	236	430741H	137
220-1031H	179	340-37122	99	340i-38116H	157	40032H	245	41405H-73	236	430742H	137
220-1032H	179	340-37125	100	340i-38117H	157	40033H	245	41406H	236	430743H	137
220-1033H	179	340-37126	100	340i-38118H	157	40034	245	41407H	236	430744H	137
220-1034H	179	340-37127	100	360-1001H	177	40040H	246	41408H	236	430753H	138
220-1035H	179	340-37180	99	360-1002H	177	40041H	246	41409H	236	430754H	138

Artikel-Nr.	Seite	Artikel-Nr.	Seite	Artikel-Nr.	Seite	Artikel-Nr.	Seite	Artikel-Nr.	Seite	Artikel-Nr.	Seite
430755H	138	430991H	137	435601H	32	435682	114	552001-55802	93	552002-34070H	111
430756H	138	431501H	135	435602H	32	435683	114	552001-55805	93	552002-34120H	111
430757H	138	431502H	135	435603H	32	435684	114	552001-55806	93	552002-34125H	111
430758H	138	431503H	135	435604H	32	552001-12020H	148	552001-55850	57	552002-34126H	111
430759H	138	431504H	135	435605H	32	552001-12023H	149	552001-55852	57	552002-34127H	111
430760H	138	431505H	135	435606H	32	552001-12050H	148	552001-55855	57	552002-34128H	111
430761H	138	431506H	135	435607H	32	552001-12053H	149	552001-55856	57	552002-341550HK	183
430762H	138	431507H	135	435608H	32	552001-17112	97	552001-55857/58	57	552002-34170H	111
430763H	138	431508H	135	435609H	32	552001-17190	97	552001-85160	37	552002-342550HK	184
430764H	138	431509H	135	435610H	32	552001-17191	97	552001-85161	37	552002-352010HK	183
430765H	138	431510H	135	435611H	32	552001-17193	97	552001-85163	37	552002-352050HK	184
430766H	138	431511H	135	435612H	32	552001-17194	97	552001-85165	37	552002-37088	97
430767H	138	431512H	135	435613H	32	552001-17196	97	552001-85166	37	552002-37120	99
430768H	138	431513H	136	435614H	32	552001-18120H	148	552001-85167/68	37, 41	552002-37121	99
430769H	138	431514H	136	435615H	32	552001-18123H	149	552001-85180	39	552002-37122	99
430770H	138	431515H	136	435616H	32	552001-18124H	149	552001-85181	39	552002-37125	100
430771H	138	431516H	136	435617H	32	552001-18190	97	552001-85183	39	552002-37126	100
430772H	138	431523H	137	435618H	32	552001-18191	97	552001-85185	39	552002-37127	100
430773H	138	431524H	137	435619H	32	552001-18192	97	552001-85186	39	552002-37180	99
430774H	138	431525H	137	435620H	32	552001-18193	97	552001-85187/88	39	552002-37182	99
430775H	138	431526H	137	435621H	32	552001-18194	97	552001-85190	39	552002-37183	100
430776H	138	431527H	137	435622H	32	552001-18196	97	552001-85191	39	552002-37185	100
430777H	138	431528H	137	435623H	32	552001-18210H	148	552001-85193	39	552002-37186	97
430778H	138	431529H	137	435624H	32	552001-18213H	149	552001-85195	39	552002-37188	99
430779H	139	431530H	137	435625H	32	552001-18214H	149	552001-85196	39	552002-37189	100
430780H	139	431531H	137	435626H	32	552001-34070H	111	552001-85197/98	39	552002-41550HK	148
430781H	139	431532H	137	435627H	32	552001-34120H	111	552001-86160	57	552002-42550HK	148
430782H	139	431533H	138	435628H	32	552001-34125H	111	552001-86161	57	552002-55100	49
430783H	139	431534H	138	435629H	32	552001-34126H	111	552001-86162	57	552002-55101	49
430784H	139	431535H	138	435630H	32	552001-34127H	111	552001-86163	57	552002-55105	49
430785H	139	431536H	138	435631H	32	552001-34128H	111	552001-86165	57	552002-55106	49
430786H	139	431537H	138	435632H	32	552001-341550HK	183	552001-86167/68	57	552002-55107/08	49
430787H	139	431538H	138	435633H	32	552001-34170H	111	552001-87160	45	552002-55140	49
430788H	139	431539H	138	435634H	32	552001-342550HK	184	552001-87161	45	552002-55141	49
430789H	33, 139	431540H	138	435635H	32	552001-352010HK	183	552001-87163	45	552002-55143	49
430790H	33, 139	431541H	138	435636H	32	552001-352050HK	184	552001-87165	45	552002-55145	49
430791H	33, 139	431542H	138	435637H	114	552001-37088	97	552001-87166	45	552002-55146	49
430792H	33, 139	431543H	138	435638	114	552001-37120	99	552001-87167/68	45	552002-55147/48	49
430793H	33, 139	431544H	138	435639	114	552001-37121	99	552001-95160	41	552002-55180	37
430794H	33, 139	431545H	138	435640	114	552001-37122	99	552001-95161	41	552002-55181	37
430795H	33, 139	431546H	139	435641	114	552001-37125	100	552001-95163	41	552002-55185	37
430796H	33, 139	431547H	139	435642	114	552001-37126	100	552001-95165	41	552002-55186	37
430802H	33, 139	431548H	139	435643	114	552001-37127	100	552001-95166	41	552002-55187/88	37, 41
430803H	33, 139	431549H	139	435644	114	552001-37180	99	552001-95180	41	552002-55440	92
430804H	33, 139	431550H	139	435645	114	552001-37182	99	552001-95181	41	552002-55442	92
430805H	33, 139	431551H	33, 139	435646	114	552001-37183	100	552001-95183	41	552002-55445	92
430806H	140	431552H	33, 139	435647	114	552001-37185	100	552001-95185	41	552002-55446	92
430807H	140	431553H	33, 139	435648	114	552001-37186	97	552001-95186	41	552002-55460	93
430808H	140	431554H	33, 139	435649H	114	552001-37188	99	552001-550044	37	552002-55462	93
430809H	140	431555H	33, 139	435650	114	552001-37189	100	552001-550065	49	552002-55465	93
430810H	115, 140	431556H	33, 139	435651	114	552001-41550HK	148	552001-555102	49	552002-55466	93
430811H	115	431557H	140	435652	114	552001-42550HK	148	552001-555142	49	552002-55563	112
430812H	115, 140	431558H	140	435653	114	552001-55100	49	552001-555182	37	552002-55565	112
430813H	115, 140	431559H	115, 140	435654	114	552001-55101	49	552001-585162	37	552002-55566	112
430814H	115, 140	431560H	115, 140	435655	114	552001-55105	49	552001-585182	39	552002-55567	112
430815H	115, 140	431561H	115, 140	435656	114	552001-55106	49	552001-585192	39	552002-55800	93
430816H	115, 140	431562H	115, 140	435657	114	552001-55107/08	49	552001-587162	45	552002-55802	93
430817H	115, 140	431563H	115, 140	435658	114	552001-55140	49	552001-595162	41	552002-55805	93
430818H	115, 140	431564H	115, 140	435659	114	552001-55141	49	552001-595182	41	552002-55806	93
430819H	115, 140	431565H	115, 140	435660	114	552001-55143	49	552002-12020H	148	552002-55850	57
430820H	115, 140	431566H	115, 140	435661H	114	552001-55145	49	552002-12023H	149	552002-55852	57
430821H	115, 140	431567H	141	435662	114	552001-55146	49	552002-12050H	148	552002-55855	57
430822H	115, 140	431568H	141	435663	114	552001-55147/48	49	552002-12053H	149	552002-55856	57
430823H	115, 140	431576H	136	435664	114	552001-55180	37	552002-17112	97	552002-55857/58	57
430824H	115, 140	431576H-TF	136	435665	114	552001-55181	37	552002-17190	97	552002-85160	37
430825H	115, 140	431577H	136	435666	114	552001-55185	37	552002-17191	97	552002-85161	37
430826H	141	431577H-TF	136	435667	114	552001-55186	37	552002-17193	97	552002-85163	37
430827H	141	431578H	136	435668	114	552001-55187/88	37, 41	552002-17194	97	552002-85165	37
430828H	141	431578H-TF	136	435669	114	552001-55440	92	552002-17196	97	552002-85166	37
430829H	141	431579H	136	435670	114	552001-55442	92	552002-18120H	148	552002-85167/68	37, 41
430830H	141	431579H-TF	136	435671	114	552001-55445	92	552002-18123H	149	552002-85180	39
430831H	141	431580H	136	435672	114	552001-55446	92	552002-18124H	149	552002-85181	39
430832H	141	431580H-TF	136	435673H	114	552001-55460	93	552002-18190	97	552002-85183	39
430833H	141	431581H	136	435674	114	552001-55462	93	552002-18191	97	552002-85185	39
430984H	137	431581H-TF	136	435675	114	552001-55465	93	552002-18192	97	552002-85186	39
430985H	137	431582H	136	435676	114	552001-55466	93	552002-18193	97	552002-85187/88	39
430986H	137	431583H	136	435677	114	552001-55563	112	552002-18194	97	552002-85190	39
430987H	137	431584H	136	435678	114	552001-55565	112	552002-18196	97	552002-85191	39
430988H	137	431585H	136	435679	114	552001-55566	112	552002-18210H	148	552002-85193	39
430989H	137	431586H	136	435680	114	552001-55567	112	552002-18213H	149	552002-85195	39
430990H	137	431587H	136	435681	114	552001-55800	93	552002-18214H	149	552002-85196	39



Artikel-Nr.	Seite	Artikel-Nr.	Seite	Artikel-Nr.	Seite	Artikel-Nr.	Seite	Artikel-Nr.	Seite	Artikel-Nr.	Seite
552002-85197/98	39	552007-352050HK	184	552015-41550HK	150	552023-42550HK	150	552032-12020H	150	552040-12050H	151
552002-86160	57	552007-41550HK	148	552015-42550HK	150	552024-12020H	150	552032-12050H	150	552040-18120H	151
552002-86161	57	552007-42550HK	148	552016-12020H	150	552024-12050H	150	552032-18120H	150	552040-18210H	151
552002-86162	57	552008-12020H	148	552016-12050H	150	552024-18120H	150	552032-18210H	150	552040-341550HK	185
552002-86163	57	552008-12050H	148	552016-18120H	150	552024-18210H	150	552032-341550HK	185	552040-342550HK	186
552002-86165	57	552008-18120H	148	552016-18210H	150	552024-341550HK	185	552032-342550HK	186	552040-352010HK	185
552002-86167/68	57	552008-18210H	148	552016-341550HK	183	552024-342550HK	186	552032-352010HK	185	552040-352050HK	186
552002-87160	45	552008-341550HK	183	552016-342550HK	184	552024-352010HK	185	552032-352050HK	186	552040-41550HK	151
552002-87161	45	552008-342550HK	184	552016-352010HK	183	552024-352050HK	186	552032-41550HK	150	552040-42550HK	151
552002-87163	45	552008-352010HK	183	552016-352050HK	184	552024-41550HK	150	552032-42550HK	150	552112-12020H	148
552002-87165	45	552008-352050HK	184	552016-41550HK	150	552024-42550HK	150	552033-12020H	151	552112-12050H	148
552002-87166	45	552008-41550HK	148	552016-42550HK	150	552025-12020H	150	552033-12050H	151	552112-18120H	148
552002-87167/68	45	552008-42550HK	148	552017-12020H	150	552025-12050H	150	552033-18120H	151	552112-18210H	148
552002-95160	41	552009-12020H	148	552017-12050H	150	552025-18120H	150	552033-18210H	151	552112-341550HK	183
552002-95161	41	552009-12050H	148	552017-18120H	150	552025-18210H	150	552033-341550HK	185	552112-342550HK	184
552002-95163	41	552009-18120H	148	552017-18210H	150	552025-341550HK	185	552033-342550HK	186	552112-352010HK	183
552002-95165	41	552009-18210H	148	552017-341550HK	185	552025-342550HK	186	552033-352010HK	185	552112-352050HK	184
552002-95166	41	552009-341550HK	183	552017-342550HK	186	552025-352010HK	185	552033-352050HK	186	552112-41550HK	148
552002-95180	41	552009-342550HK	184	552017-352010HK	185	552025-352050HK	186	552033-41550HK	151	552112-42550HK	148
552002-95181	41	552009-352010HK	183	552017-352050HK	186	552025-41550HK	150	552033-42550HK	151	552113-12020H	148
552002-95183	41	552009-352050HK	184	552017-41550HK	150	552025-42550HK	150	552034-12020H	151	552113-12050H	148
552002-95185	41	552009-41550HK	148	552017-42550HK	150	552026-12020H	150	552034-12050H	151	552113-18120H	148
552002-95186	41	552009-42550HK	148	552018-12020H	150	552026-12050H	150	552034-18120H	151	552113-18210H	148
552002-550044	37	552010-12020H	148	552018-12050H	150	552026-18120H	150	552034-18210H	151	552113-341550HK	183
552002-550065	49	552010-12050H	148	552018-18120H	150	552026-18210H	150	552034-341550HK	185	552113-342550HK	184
552002-55102	49	552010-18120H	148	552018-18210H	150	552026-341550HK	185	552034-342550HK	186	552113-352010HK	184
552002-55142	49	552010-18210H	148	552018-341550HK	185	552026-342550HK	186	552034-352010HK	185	552113-352050HK	184
552002-55182	37	552010-341550HK	183	552018-342550HK	186	552026-352010HK	185	552034-352050HK	186	552113-41550HK	148
552002-585162	37	552010-342550HK	184	552018-352010HK	185	552026-352050HK	186	552034-41550HK	151	552113-42550HK	148
552002-585182	39	552010-352010HK	183	552018-352050HK	186	552026-41550HK	150	552034-42550HK	151	552114-12020H	148
552002-585192	39	552010-352050HK	184	552018-41550HK	150	552026-42550HK	150	552035-12020H	151	552114-12050H	148
552002-587162	45	552010-41550HK	148	552018-42550HK	150	552027-12020H	150	552035-12050H	151	552114-18120H	148
552002-595162	41	552010-42550HK	148	552019-12020H	150	552027-12050H	150	552035-18120H	151	552114-18210H	148
552002-595182	41	552011-12020H	148	552019-12050H	150	552027-18120H	150	552035-18210H	151	552114-341550HK	183
552003-12020H	148	552011-12050H	148	552019-18120H	150	552027-18210H	150	552035-341550HK	185	552114-342550HK	184
552003-12050H	148	552011-18120H	148	552019-18210H	150	552027-341550HK	185	552035-342550HK	186	552114-352010HK	183
552003-18120H	148	552011-18210H	148	552019-341550HK	185	552027-342550HK	186	552035-352010HK	185	552114-352050HK	184
552003-18210H	148	552011-341550HK	183	552019-342550HK	186	552027-352010HK	185	552035-352050HK	186	552114-41550HK	148
552003-341550HK	183	552011-342550HK	184	552019-352010HK	185	552027-352050HK	186	552035-41550HK	151	552114-42550HK	148
552003-342550HK	184	552011-352010HK	183	552019-352050HK	186	552027-41550HK	150	552035-42550HK	151	552115-12020H	148
552003-352010HK	183	552011-352050HK	184	552019-41550HK	150	552027-42550HK	150	552036-12020H	151	552115-12050H	148
552003-352050HK	184	552011-41550HK	148	552019-42550HK	150	552028-12020H	150	552036-12050H	151	552115-18120H	148
552003-41550HK	148	552012-42550HK	148	552020-12020H	150	552028-12050H	150	552036-18120H	151	552115-18210H	148
552003-42550HK	148	552012-12020H	148	552020-12050H	150	552028-18120H	150	552036-18210H	151	552115-341550HK	183
552004-12020H	148	552012-12050H	148	552020-18120H	150	552028-18210H	150	552036-341550HK	185	552115-342550HK	184
552004-12050H	148	552012-18120H	148	552020-18210H	150	552028-341550HK	185	552036-342550HK	186	552115-352010HK	183
552004-18120H	148	552012-18210H	148	552020-341550HK	185	552028-342550HK	186	552036-352010HK	185	552115-352050HK	184
552004-18210H	148	552012-341550HK	183	552020-342550HK	186	552028-352010HK	185	552036-352050HK	186	552115-41550HK	148
552004-341550HK	183	552012-342550HK	184	552020-352010HK	185	552028-352050HK	186	552036-41550HK	151	552115-42550HK	148
552004-342550HK	184	552012-352010HK	183	552020-352050HK	186	552028-41550HK	150	552036-42550HK	151	552116-12020H	148
552004-352010HK	183	552012-352050HK	184	552020-41550HK	150	552028-42550HK	150	552037-12020H	151	552116-12050H	148
552004-352050HK	184	552012-41550HK	148	552020-42550HK	150	552029-12020H	150	552037-12050H	151	552116-18120H	148
552004-41550HK	148	552012-42550HK	148	552021-12020H	150	552029-12050H	150	552037-18120H	151	552116-18210H	148
552004-42550HK	148	552013-12020H	150	552021-12050H	150	552029-18120H	150	552037-18210H	151	552116-341550HK	183
552005-12020H	148	552013-12050H	150	552021-18120H	150	552029-18210H	150	552037-341550HK	185	552116-342550HK	184
552005-12050H	148	552013-18120H	150	552021-18210H	150	552029-341550HK	185	552037-342550HK	186	552116-352010HK	183
552005-18120H	148	552013-18210H	150	552021-341550HK	185	552029-342550HK	186	552037-352010HK	185	552116-352050HK	184
552005-18210H	148	552013-341550HK	183	552021-342550HK	186	552029-352010HK	185	552037-352050HK	186	552116-41550HK	148
552005-341550HK	183	552013-342550HK	184	552021-352010HK	185	552029-352050HK	186	552037-41550HK	151	552116-42550HK	148
552005-342550HK	184	552013-352010HK	183	552021-352050HK	186	552029-41550HK	150	552037-42550HK	151	552117-12020H	148
552005-352010HK	183	552013-352050HK	184	552021-41550HK	150	552029-42550HK	150	552038-12020H	151	552117-12050H	148
552005-352050HK	184	552013-41550HK	150	552021-42550HK	150	552030-12020H	150	552038-12050H	151	552117-18120H	148
552005-41550HK	148	552013-42550HK	150	552022-12020H	150	552030-12050H	150	552038-18120H	151	552117-18210H	148
552005-42550HK	148	552014-12020H	150	552022-12050H	150	552030-18120H	150	552038-18210H	151	552117-341550HK	183
552006-12020H	148	552014-12050H	150	552022-18120H	150	552030-18210H	150	552038-341550HK	185	552117-342550HK	184
552006-12050H	148	552014-18120H	150	552022-18210H	150	552030-341550HK	185	552038-342550HK	186	552117-352010HK	183
552006-18120H	148	552014-18210H	150	552022-341550HK	185	552030-342550HK	186	552038-352010HK	185	552117-352050HK	184
552006-18210H	148	552014-341550HK	183	552022-342550HK	186	552030-352010HK	185	552038-352050HK	186	552117-41550HK	148
552006-341550HK	183	552014-342550HK	184	552022-352010HK	185	552030-352050HK	186	552038-41550HK	151	552117-42550HK	148
552006-342550HK	184	552014-352010HK	183	552022-352050HK	186	552030-41550HK	150	552038-42550HK	151	552118-12020H	148
552006-352010HK	183	552014-352050HK	184	552022-41550HK	150	552030-42550HK	150	552039-12020H	151	552118-12050H	148
552006-352050HK	184	552014-41550HK	150	552022-42550HK	150	552031-12020H	150	552039-12050H	151	552118-18120H	148
552006-41550HK	148	552014-42550HK	150	552023-12020H	150	552031-12050H	150	552039-18120H	151	552118-18210H	148
552006-42550HK	148	552015-12020H	150	552023-12050H	150	552031-18120H	150	552039-18210H	151	552118-341550HK	183
552007-12020H	148	552015-12050H	150	552023-18120H	150	552031-18210H	150	552039-341550HK	185	552118-342550HK	184
552007-12050H	14										

Artikel-Nr.	Seite	Artikel-Nr.	Seite	Artikel-Nr.	Seite	Artikel-Nr.	Seite	Artikel-Nr.	Seite	Artikel-Nr.	Seite
552119-18120H	148	553001-55831	31	553002-55745	27	553031-32050H	155	554002-37122	99	554111-37120	99
552119-18210H	148	553001-55832	31	553002-55749	27	553031-38110H	155	554002-37125	100	554111-37121	99
552119-341550HK	183	553001-55835	31	553002-55760	26	553033-32020H	155	554002-37126	100	554111-37122	99
552119-342550HK	184	553001-55836	31	553002-55762	26	553033-32050H	155	554002-37127	100	554111-37125	100
552119-352010HK	183	553001-55840	32	553002-55765	26	553033-38110H	155	554002-37180	99	554111-37126	100
552119-352050HK	184	553001-55841	32	553002-55766	26	553034-32020H	155	554002-37182	99	554111-37127	100
552119-41550HK	148	553001-55845	32	553002-55770	26	553034-32050H	155	554002-37183	100	554111-37180	99
552119-42550HK	148	553001-59420	25	553002-55775	26	553034-38110H	155	554002-37185	100	554111-37182	99
553001-32020H	155	553001-59422	25	553002-55820	31	553035-32020H	155	554002-37188	99	554111-37183	100
553001-32025H	157	553001-59425	25	553002-55821	31	553035-32050H	155	554002-37189	100	554111-37185	100
553001-32027H	157	553001-59426	25	553002-55822	31	553035-38110H	155	554002-38110H	159	554111-37188	99
553001-32050H	155	553001-59427	25	553002-55825	31	553036-32020H	155	554002-38115H	160	554111-37189	100
553001-32055H	157	553001-59428	25	553002-55826	31	553036-32050H	155	554002-38116H	160	554111-38110H	159
553001-32057H	157	553001-59620	107	553002-55830	31	553036-38110H	155	554002-38117H	160	554111-38115H	160
553001-34070H	111	553001-59627	107	553002-55831	31	553037-32020H	156	554002-38118H	160	554111-38116H	160
553001-34120H	111	553001-59628	107	553002-55832	31	553037-32050H	156	554003-32020H	159	554111-38117H	160
553001-34125H	111	553001-59629	107	553002-55835	31	553037-38110H	156	554003-32050H	159	554111-38118H	160
553001-34126H	111	553001-59630	107	553002-55836	31	553038-32020H	156	554003-38110H	159	554113-32020H	159
553001-34127H	111	553001-59637	107	553002-55840	32	553038-32050H	156	554004-32020H	159	554113-32050H	159
553001-34128H	111	553001-59638	107	553002-55841	32	553038-38110H	156	554004-32050H	159	554113-38110H	159
553001-34146H	105	553001-59639	107	553002-55845	32	553039-32020H	156	554004-38110H	159	554117-32020H	159
553001-34147H	105	553002-32020H	155	553002-59420	25	553039-32050H	156	554006-32020H	159	554117-32050H	159
553001-34148H	105	553002-32025H	157	553002-59422	25	553039-38110H	156	554006-32050H	159	554117-38110H	159
553001-34149H	105	553002-32027H	157	553002-59425	25	553040-32020H	156	554006-38110H	159	554118-32020H	159
553001-34156H	105	553002-32050H	155	553002-59426	25	553040-32050H	156	554007-32020H	159	554118-32050H	159
553001-34157H	105	553002-32055H	157	553002-59427	25	553040-38110H	156	554007-32050H	159	554118-38110H	159
553001-34158H	105	553002-32057H	157	553002-59428	25	553112-32020H	156	554007-38110H	159	554119-32020H	159
553001-34159H	105	553002-34070H	111	553002-59620	107	553112-32050H	156	554008-32020H	159	554119-32050H	159
553001-34306	111	553002-34120H	111	553002-59627	107	553112-38110H	156	554008-32050H	159	554119-38110H	159
553001-34307	111	553002-34125H	111	553002-59628	107	553113-32020H	156	554008-38110H	159	555023-27180H	168
553001-34308	111	553002-34126H	111	553002-59629	107	553113-32050H	156	554010-32020H	159	555023-27181H	168
553001-34309	111	553002-34127H	111	553002-59630	107	553113-38110H	156	554010-32050H	159	555023-27182H	168
553001-37120	99	553002-34128H	111	553002-59637	107	553114-32020H	156	554010-38110H	159	555023-32020H	166
553001-37121	99	553002-34146H	105	553002-59638	107	553114-32050H	156	554011-32020H	159	555023-32050H	166
553001-37122	99	553002-34147H	105	553002-59639	107	553114-38110H	156	554011-32050H	159	555023-32080H	167
553001-37125	100	553002-34148H	105	553003-32020H	155	553115-32020H	156	554011-38110H	159	555023-32100H	167
553001-37126	100	553002-34149H	105	553003-32050H	155	553115-32050H	156	554014-32020H	159	555023-34090H	167
553001-37127	100	553002-34156H	105	553003-38110H	155	553115-38110H	156	554014-32050H	159	555023-38110H	166
553001-37180	99	553002-34157H	105	553004-32020H	155	553116-32020H	156	554014-38110H	159	555023-42550HK	166
553001-37182	99	553002-34158H	105	553004-32050H	155	553116-32050H	156	554015-32020H	159	555023-42580HK	167
553001-37183	100	553002-34159H	105	553004-38110H	155	553116-38110H	156	554015-32050H	159	555035-27180H	168
553001-37185	100	553002-34306	111	553006-32020H	155	553117-32020H	156	554015-38110H	159	555035-27181H	168
553001-37188	99	553002-34307	111	553006-32050H	155	553117-32050H	156	554016-32020H	159	555035-27182H	168
553001-37189	100	553002-34308	111	553006-38110H	155	553117-38110H	156	554016-32050H	159	555035-32020H	166
553001-38110H	155	553002-34309	111	553007-32020H	155	553118-32020H	156	554016-38110H	159	555035-32050H	166
553001-38115H	157	553002-37120	99	553007-32050H	155	553118-32050H	156	554019-32020H	159	555035-32080H	167
553001-38116H	157	553002-37121	99	553007-38110H	155	553118-38110H	156	554019-32050H	159	555035-32100H	167
553001-38117H	157	553002-37122	99	553008-32020H	155	553119-32020H	156	554019-38110H	159	555035-34090H	167
553001-38118H	157	553002-37125	100	553008-32050H	155	553119-32050H	156	554023-32020H	159	555035-38110H	166
553001-53150	32	553002-37126	100	553008-38110H	155	553119-38110H	156	554023-32050H	159	555035-42550HK	166
553001-53151	32	553002-37127	100	553010-32020H	155	554001-32020H	159	554023-38110H	159	555035-42580HK	167
553001-53159	32	553002-37180	99	553010-32050H	155	554001-32025H	160	554026-32020H	159	555036-27180H	168
553001-55520	93	553002-37182	99	553010-38110H	155	554001-32027H	160	554026-32050H	159	555036-27181H	168
553001-55522	93	553002-37183	100	553011-32020H	155	554001-32050H	159	554026-38110H	159	555036-27182H	168
553001-55526	93	553002-37185	100	553011-32050H	155	554001-32055H	160	554027-32020H	159	555036-32020H	166
553001-55720	26	553002-37188	99	553011-38110H	155	554001-32057H	160	554027-32050H	159	555036-32050H	166
553001-55722	26	553002-37189	100	553014-32020H	155	554001-37120	99	554027-38110H	159	555036-32080H	167
553001-55725	26	553002-38110H	155	553014-32050H	155	554001-37121	99	554031-32020H	159	555036-32100H	167
553001-55729	26	553002-38115H	157	553014-38110H	155	554001-37122	99	554031-32050H	159	555036-34090H	167
553001-55730	25	553002-38116H	157	553015-32020H	155	554001-37125	100	554031-38110H	159	555036-38110H	166
553001-55732	25	553002-38117H	157	553015-32050H	155	554001-37126	100	554035-32020H	159	555036-42550HK	166
553001-55735	25	553002-38118H	157	553015-38110H	155	554001-37127	100	554035-32050H	159	555036-42580HK	167
553001-55736	25	553002-53150	32	553016-32020H	155	554001-37180	99	554035-38110H	159	555038-27180H	168
553001-55737	25	553002-53151	32	553016-32050H	155	554001-37182	99	554036-32020H	159	555038-27181H	168
553001-55738	25	553002-53159	32	553016-38110H	155	554001-37183	100	554036-32050H	159	555038-27182H	168
553001-55740	27	553002-53320H	114	553018-32020H	155	554001-37185	100	554036-38110H	159	555038-32020H	166
553001-55742	27	553002-53321H	114	553018-32050H	155	554001-37188	99	554038-32020H	159	555038-32050H	166
553001-55745	27	553002-53322H	114	553018-38110H	155	554001-37189	100	554038-32050H	159	555038-32080H	167
553001-55749	27	553002-53323H	114	553019-32020H	155	554001-38110H	159	554038-38110H	159	555038-32100H	167
553001-55760	26	553002-55720	26	553019-32050H	155	554001-38115H	160	554039-32020H	159	555038-34090H	167
553001-55762	26	553002-55722	26	553019-38110H	155	554001-38116H	160	554039-32050H	159	555038-38110H	166
553001-55765	26	553002-55725	26	553023-32020H	155	554001-38117H	160	554039-38110H	159	555038-42550HK	166
553001-55766	26	553002-55729	26	553023-32050H	155	554001-38118H	160	554040-32020H	159	555038-42580HK	167
553001-55770	26	553002-55730	25	553023-38110H	155	554002-32020H	159	554040-32050H	159	555039-27180H	168
553001-55775	26	553002-55732	25	553026-32020H	155	554002-32025H	160	554040-38110H	159	555039-27181H	168
553001-55820	31	553002-55735	25	553026-32050H	155	554002-32027H	160	554111-32020H	159	555039-27182H	168
553001-55821	31	553002-55736	25	553026-38110H	155	554002-32050H	159	554111-32025H	160	555039-32020H	166
553001-55822	31	553002-55737	25	55302							

Artikel-Nr.	Seite	Artikel-Nr.	Seite	Artikel-Nr.	Seite	Artikel-Nr.	Seite	Artikel-Nr.	Seite	Artikel-Nr.	Seite
555039-38110H	166	5716-55105	49	5716-S85182	39	700-55146	49	700-595182	41	701-2116H	183
555039-42550HK	166	5716-55106	49	5716-S85192	39	700-55147/48	49	700i-12020H	148	701-2117H	183
555039-42580HK	167	5716-55107/08	49	5716-S87162	45	700-55180	37	700i-12023H	149	701-2118H	183
555040-27180H	168	5716-55140	49	5716-S95162	41	700-55181	37	700i-12050H	148	701-2119H	183
555040-27181H	168	5716-55141	49	5716-S95182	41	700-55185	37	700i-12053H	149	701-2120H	183
555040-27182H	168	5716-55143	49	5716i-12020H	148	700-55186	37	700i-18120H	148	701-34020	98
555040-32020H	166	5716-55145	49	5716i-12023H	149	700-55187/88	37, 41	700i-18123H	149	701-37011	113
555040-32050H	166	5716-55146	49	5716i-12050H	148	700-55440	92	700i-18124H	149	701-37015	113
555040-32080H	167	5716-55147/48	49	5716i-12053H	149	700-55442	92	700i-18210H	148	701-37017	113
555040-32100H	167	5716-55180	37	5716i-18120H	148	700-55445	92	700i-18213H	149	701-37018	113
555040-34090H	167	5716-55181	37	5716i-18123H	149	700-55446	92	700i-18214H	149	701-37021	98
555040-38110H	166	5716-55185	37	5716i-18124H	149	700-55460	93	700i-34070H	111	701-37023	98
555040-42550HK	166	5716-55186	37	5716i-18210H	148	700-55462	93	700i-34120H	111	701-37024	98
555040-42580HK	167	5716-55187/88	37, 41	5716i-18213H	149	700-55465	93	700i-34125H	111	701-37031	113
555113-27180H	168	5716-55440	92	5716i-18214H	149	700-55466	93	700i-34126H	111	701-37035	113
555113-27181H	168	5716-55442	92	5716i-34070H	111	700-55563	112	700i-34127H	111	701-37080	98
555113-27182H	168	5716-55445	92	5716i-34120H	111	700-55565	112	700i-34128H	111	701-37081	98
555113-32020H	166	5716-55446	92	5716i-34125H	111	700-55566	112	700i-341550HK	183	701-37082	98
555113-32050H	166	5716-55460	93	5716i-34127H	111	700-55567	112	700i-34170H	111	701-37088	97
555113-32080H	167	5716-55462	93	5716i-34128H	111	700-55800	93	700i-342550HK	184	701-37090	98
555113-32100H	167	5716-55465	93	5716i-34170H	111	700-55802	93	700i-352010HK	183	701-37091	98
555113-34090H	167	5716-55466	93	5716i-42550HK	148	700-55805	93	700i-352050HK	184	701-37092	98
555113-38110H	166	5716-55563	112	610-2008	202	700-55806	93	700i-41550HK	148	701-37120	99
555113-42550HK	166	5716-55565	112	610-2016	202	700-55850	57	700i-42550HK	148	701-37121	99
555113-42580HK	167	5716-55566	112	610-2023	202	700-55852	57	701-17112	97	701-37122	99
555117-27180H	168	5716-55567	112	610-2033	202	700-55855	57	701-17190	97	701-37125	100
555117-27181H	168	5716-55800	93	610-2038	202	700-55856	57	701-17191	97	701-37126	100
555117-27182H	168	5716-55802	93	610-2039	202	700-55857/58	57	701-17193	97	701-37127	100
555117-32020H	166	5716-55805	93	610-2040	202	700-59680	113	701-17194	97	701-37180	99
555117-32050H	166	5716-55806	93	610-2041	202	700-59681	113	701-17196	97	701-37182	99
555117-32080H	167	5716-55850	57	610-2042	202	700-59685	113	701-18190	97	701-37183	100
555117-32100H	167	5716-55852	57	610-2043	202	700-85160	37	701-18191	97	701-37185	100
555117-34090H	167	5716-55855	57	610-2111	202	700-85161	37	701-18192	97	701-37186	97
555117-38110H	166	5716-55856	57	610-2113	202	700-85163	37	701-18193	97	701-37188	99
555117-42550HK	166	5716-55857/58	57	700-17112	97	700-85165	37	701-18194	97	701-37189	100
555117-42580HK	167	5716-85160	37	700-17190	97	700-85166	37	701-18196	97	701-44025	98
555118-27180H	168	5716-85161	37	700-17191	97	700-85167/68	37, 41	701-2001H	183	701-44026	98
555118-27181H	168	5716-85163	37	700-17193	97	700-85180	39	701-2002H	183	701-55100	49
555118-27182H	168	5716-85165	37	700-17194	97	700-85181	39	701-2003H	183	701-55101	49
555118-32020H	166	5716-85166	37	700-17196	97	700-85183	39	701-2004H	183	701-55105	49
555118-32050H	166	5716-85167/68	37, 41	700-18190	97	700-85185	39	701-2005H	183	701-55106	49
555118-32080H	167	5716-85180	39	700-18191	97	700-85186	39	701-2006H	183	701-55107/08	49
555118-32100H	167	5716-85181	39	700-18192	97	700-85187/88	39	701-2007H	183	701-55140	49
555118-34090H	167	5716-85183	39	700-18193	97	700-85190	39	701-2008H	183	701-55141	49
555118-38110H	166	5716-85185	39	700-18194	97	700-85191	39	701-2009H	183	701-55143	49
555118-42550HK	166	5716-85186	39	700-18196	97	700-85193	39	701-2010H	183	701-55145	49
555118-42580HK	167	5716-85187/88	39	700-37011	113	700-85195	39	701-2011H	183	701-55146	49
5716-17112	97	5716-85190	39	700-37015	113	700-85196	39	701-2012H	183	701-55147/48	49
5716-17190	97	5716-85191	39	700-37017	113	700-85197/98	39	701-2013H	183	701-55180	37
5716-17191	97	5716-85193	39	700-37018	113	700-86160	57	701-2014H	183	701-55181	37
5716-17193	97	5716-85195	39	700-37021	98	700-86161	57	701-2015H	183	701-55185	37
5716-17194	97	5716-85196	39	700-37023	98	700-86162	57	701-2016H	183	701-55186	37
5716-17196	97	5716-85197/98	39	700-37024	98	700-86163	57	701-2017H	185	701-55187/88	37, 41
5716-18190	97	5716-86160	57	700-37031	113	700-86165	57	701-2018H	185	701-55440	92
5716-18191	97	5716-86161	57	700-37035	113	700-86167/68	57	701-2019H	185	701-55442	92
5716-18192	97	5716-86162	57	700-37080	98	700-87160	45	701-2020H	185	701-55445	92
5716-18193	97	5716-86163	57	700-37081	98	700-87161	45	701-2021H	185	701-55446	92
5716-18194	97	5716-86165	57	700-37082	98	700-87163	45	701-2022H	185	701-55460	93
5716-18196	97	5716-86167/68	57	700-37088	97	700-87165	45	701-2023H	185	701-55462	93
5716-34126H	111	5716-87160	45	700-37120	99	700-87166	45	701-2024H	185	701-55465	93
5716-341550HK	183	5716-87161	45	700-37121	99	700-87167/68	45	701-2025H	185	701-55466	93
5716-342550HK	184	5716-87163	45	700-37122	99	700-95160	41	701-2026H	185	701-55563	112
5716-352010HK	183	5716-87165	45	700-37125	100	700-95161	41	701-2027H	185	701-55565	112
5716-352050HK	184	5716-87166	45	700-37126	100	700-95163	41	701-2028H	185	701-55566	112
5716-37088	97	5716-87167/68	45	700-37127	100	700-95165	41	701-2029H	185	701-55567	112
5716-37120	99	5716-95160	41	700-37180	99	700-95166	41	701-2030H	185	701-55800	93
5716-37121	99	5716-95161	41	700-37182	99	700-95180	41	701-2031H	185	701-55802	93
5716-37122	99	5716-95163	41	700-37183	100	700-95181	41	701-2032H	185	701-55805	93
5716-37125	100	5716-95165	41	700-37185	100	700-95183	41	701-2033H	185	701-55806	93
5716-37126	100	5716-95166	41	700-37186	97	700-95185	41	701-2034H	185	701-55850	57
5716-37127	100	5716-95180	41	700-37188	99	700-95186	41	701-2035H	185	701-55852	57
5716-37180	99	5716-95181	41	700-37189	100	700-550044	37	701-2036H	185	701-55855	57
5716-37182	99	5716-95183	41	700-55100	49	700-550065	49	701-2037H	185	701-55856	57
5716-37183	100	5716-95185	41	700-55101	49	700-555102	49	701-2038H	185	701-55857/58	57
5716-37185	100	5716-95186	41	700-55105	49	700-555142	49	701-2039H	185	701-59680	113
5716-37186	97	5716-550044	37	700-55106	49	700-555182	37	701-2040H	185	701-59681	113
5716-37188	99	5716-550065	49	700-55107/08	49	700-585162	37	701-2111H	183	701-59685	113
5716-37189	100	5716-555102	49	700-55140	49	700-585182	39	701-2112H	183	701-85160	37
5716-41550HK	148	5716-555142	49	700-55141	49	700-585192	39	701-2113H	183	701-85161	37
5716-55100	49	5716-555182	37	700-55143	49	700-587162	45	701-2114H	183	701-85163	37
5716-55101	49	5716-585162	37	700-55145	49	700-595162	41	701-2115H	183	701-85165	37

Artikel-Nr.	Seite	Artikel-Nr.	Seite	Artikel-Nr.	Seite	Artikel-Nr.	Seite	Artikel-Nr.	Seite	Artikel-Nr.	Seite
701-85166	37	702-2012H	183	703-2113H	183	710-2022H	185	715-2116H	184	730-2021H	186
701-85167/68	37, 41	702-2013H	183	703-2114H	183	710-2023H	185	715-2117H	184	730-2022H	186
701-85180	39	702-2014H	183	703-2115H	183	710-2024H	185	715-2118H	184	730-2023H	186
701-85181	39	702-2015H	183	703-2116H	183	710-2025H	185	715-2119H	184	730-2024H	186
701-85183	39	702-2016H	183	703-2117H	183	710-2026H	185	715-2120H	184	730-2025H	186
701-85185	39	702-2017H	185	703-2118H	183	710-2027H	185	717i-12020H	151	730-2026H	186
701-85186	39	702-2018H	185	703-2119H	183	710-2028H	185	717i-12050H	151	730-2027H	186
701-85187/88	39	702-2019H	185	703-2120H	183	710-2029H	185	717i-18120H	151	730-2028H	186
701-85190	39	702-2020H	185	703-2121H	183	710-2030H	185	717i-18210H	151	730-2029H	186
701-85191	39	702-2021H	185	705-2001H	183	710-2031H	185	717i-41550HK	151	730-2030H	186
701-85193	39	702-2022H	185	705-2002H	183	710-2032H	185	717i-42550HK	151	730-2031H	186
701-85195	39	702-2023H	185	705-2003H	183	710-2033H	185	720-2001H	184	730-2032H	186
701-85196	39	702-2024H	185	705-2004H	183	710-2034H	185	720-2002H	184	730-2033H	186
701-85197/98	39	702-2025H	185	705-2005H	183	710-2035H	185	720-2003H	184	730-2034H	186
701-86160	57	702-2026H	185	705-2006H	183	710-2036H	185	720-2004H	184	730-2035H	186
701-86161	57	702-2027H	185	705-2007H	183	710-2037H	185	720-2005H	184	730-2036H	186
701-86162	57	702-2028H	185	705-2008H	183	710-2038H	185	720-2006H	184	730-2037H	186
701-86163	57	702-2029H	185	705-2009H	183	710-2039H	185	720-2007H	184	730-2038H	186
701-86165	57	702-2030H	185	705-2010H	183	710-2040H	185	720-2008H	184	730-2039H	186
701-86167/68	57	702-2031H	185	705-2011H	183	710-2111H	183	720-2009H	184	730-2040H	186
701-87160	45	702-2032H	185	705-2012H	183	710-2112H	183	720-2010H	184	730-2111H	184
701-87161	45	702-2033H	185	705-2013H	183	710-2113H	183	720-2011H	184	730-2112H	184
701-87163	45	702-2034H	185	705-2014H	183	710-2114H	183	720-2012H	184	730-2113H	184
701-87165	45	702-2035H	185	705-2015H	183	710-2115H	183	720-2013H	184	730-2114H	184
701-87166	45	702-2036H	185	705-2016H	183	710-2116H	183	720-2014H	184	730-2115H	184
701-87167/68	45	702-2037H	185	705-2017H	185	710-2117H	183	720-2015H	184	730-2116H	184
701-95160	41	702-2038H	185	705-2018H	185	710-2118H	183	720-2016H	184	730-2117H	184
701-95161	41	702-2039H	185	705-2019H	185	710-2119H	183	720-2017H	186	730-2118H	184
701-95163	41	702-2040H	185	705-2020H	185	710-2120H	183	720-2018H	186	730-2119H	184
701-95165	41	702-2111H	183	705-2021H	185	710-2121H	183	720-2019H	186	730-2120H	184
701-95166	41	702-2112H	183	705-2022H	185	710-2504H	187	720-2020H	186	730-2121H	184
701-95180	41	702-2113H	183	705-2023H	185	710-2508H	187	720-2021H	186	740-2001H	184
701-95181	41	702-2114H	183	705-2024H	185	710-2512H	187	720-2022H	186	740-2002H	184
701-95183	41	702-2115H	183	705-2025H	185	710-2516H	187	720-2023H	186	740-2003H	184
701-95185	41	702-2116H	183	705-2026H	185	710-2520H	187	720-2024H	186	740-2004H	184
701-95186	41	702-2117H	183	705-2027H	185	710-2524H	187	720-2025H	186	740-2005H	184
701-550044	37	702-2118H	183	705-2028H	185	715-2001H	184	720-2026H	186	740-2006H	184
701-550065	49	702-2119H	183	705-2029H	185	715-2002H	184	720-2027H	186	740-2007H	184
701-555102	49	702-2120H	183	705-2030H	185	715-2003H	184	720-2028H	186	740-2008H	184
701-555142	49	703-2001H	183	705-2031H	185	715-2004H	184	720-2029H	186	740-2009H	184
701-555182	37	703-2002H	183	705-2032H	185	715-2005H	184	720-2030H	186	740-2010H	184
701-585162	37	703-2003H	183	705-2033H	185	715-2006H	184	720-2031H	186	740-2011H	184
701-585182	39	703-2004H	183	705-2034H	185	715-2007H	184	720-2032H	186	740-2012H	184
701-585192	39	703-2005H	183	705-2035H	185	715-2008H	184	720-2033H	186	740-2013H	184
701-587162	45	703-2006H	183	705-2036H	185	715-2009H	184	720-2034H	186	740-2014H	184
701-595162	41	703-2007H	183	705-2037H	185	715-2010H	184	720-2035H	186	740-2015H	184
701-595182	41	703-2008H	183	705-2038H	185	715-2011H	184	720-2036H	186	740-2016H	184
701i-12020H	148	703-2009H	183	705-2039H	185	715-2012H	184	720-2037H	186	740-2017H	186
701i-12023H	149	703-2010H	183	705-2040H	185	715-2013H	184	720-2038H	186	740-2018H	186
701i-12050H	148	703-2011H	183	705-2111H	183	715-2014H	184	720-2039H	186	740-2019H	186
701i-12053H	149	703-2012H	183	705-2112H	183	715-2015H	184	720-2040H	186	740-2020H	186
701i-18120H	148	703-2013H	183	705-2113H	183	715-2016H	184	720-2111H	184	740-2021H	186
701i-18123H	149	703-2014H	183	705-2114H	183	715-2017H	186	720-2112H	184	740-2022H	186
701i-18124H	149	703-2015H	183	705-2115H	183	715-2018H	186	720-2113H	184	740-2023H	186
701i-18210H	148	703-2016H	183	705-2116H	183	715-2019H	186	720-2114H	184	740-2024H	186
701i-18213H	149	703-2017H	185	705-2117H	183	715-2020H	186	720-2115H	184	740-2025H	186
701i-18214H	149	703-2018H	185	705-2118H	183	715-2021H	186	720-2116H	184	740-2026H	186
701i-34070H	111	703-2019H	185	705-2119H	183	715-2022H	186	720-2117H	184	740-2027H	186
701i-34120H	111	703-2020H	185	705-2120H	183	715-2023H	186	720-2118H	184	740-2028H	186
701i-34125H	111	703-2021H	185	705-2121H	183	715-2024H	186	720-2119H	184	740-2029H	186
701i-34126H	111	703-2022H	185	710-2001H	183	715-2025H	186	720-2120H	184	740-2030H	186
701i-34127H	111	703-2023H	185	710-2002H	183	715-2026H	186	730-2001H	184	740-2031H	186
701i-34128H	111	703-2024H	185	710-2003H	183	715-2027H	186	730-2002H	184	740-2032H	186
701i-341550HK	183	703-2025H	185	710-2004H	183	715-2028H	186	730-2003H	184	740-2033H	186
701i-34170H	111	703-2026H	185	710-2005H	183	715-2029H	186	730-2004H	184	740-2034H	186
701i-342550HK	184	703-2027H	185	710-2006H	183	715-2030H	186	730-2005H	184	740-2035H	186
701i-352010HK	183	703-2028H	185	710-2007H	183	715-2031H	186	730-2006H	184	740-2036H	186
701i-352050HK	184	703-2029H	185	710-2008H	183	715-2032H	186	730-2007H	184	740-2037H	186
701i-41550HK	148	703-2030H	185	710-2009H	183	715-2033H	186	730-2008H	184	740-2038H	186
701i-42550HK	148	703-2031H	185	710-2010H	183	715-2034H	186	730-2009H	184	740-2039H	186
702-2001H	183	703-2032H	185	710-2011H	183	715-2035H	186	730-2010H	184	740-2040H	186
702-2002H	183	703-2033H	185	710-2012H	183	715-2036H	186	730-2011H	184	740-2111H	184
702-2003H	183	703-2034H	185	710-2013H	183	715-2037H	186	730-2012H	184	740-2112H	184
702-2004H	183	703-2035H	185	710-2014H	183	715-2038H	186	730-2013H	184	740-2113H	184
702-2005H	183	703-2036H	185	710-2015H	183	715-2039H	186	730-2014H	184	740-2114H	184
702-2006H	183	703-2037H	185	710-2016H	183	715-2040H	186	730-2015H	184	740-2115H	184
702-2007H	183	703-2038H	185	710-2017H	185	715-2111H	184	730-2016H	184	740-2116H	184
702-2008H	183	703-2039H	185	710-2018H	185	715-2112H	184	730-2017H	186	740-2117H	184
702-2009H	183	703-2040H	185	710-2019H	185	715-2113H	184	730-2018H	186	740-2118H	184
702-2010H	183	703-2111H	183	710-2020H	185	715-2114H	184	730-2019H	186	740-2119H	184
702-2011H	183	703-2112H	183	710-2021H	185	715-2115H	184	730-2020H	186	740-2120H	184

Artikel-Nr.	Seite	Artikel-Nr.	Seite	Artikel-Nr.	Seite	Artikel-Nr.	Seite	Artikel-Nr.	Seite	Artikel-Nr.	Seite
759-2001H	188, 195	761-2007H	188, 195	785-2120H	195	81i-32027H	160	8461-53320H	115, 211	8802-B600HK	216
759-2002H	188, 195	761-2008H	188, 195	786-2001H	195	81i-32050H	159	8461-53321H	115, 211	8802-B611HK	216
759-2003H	188, 195	761-2011H	188, 195	786-2002H	195	81i-32055H	160	8461-53322H	115, 211	8802-B670HK	216
759-2004H	188, 195	761-2015H	188, 195	786-2003H	195	81i-32057H	160	8461-53323H	115, 211	8803-B200HK	216
759-2006H	188, 195	761-2016H	188, 195	786-2004H	195	81i-38110H	159	8461-61061HK	211	8803-B600HK	216
759-2007H	188, 195	761-2019H	188, 197	786-2006H	195	81i-38115H	160	8461-7161H	209	8803-B611HK	216
759-2008H	188, 195	761-2023H	188, 197	786-2007H	195	81i-38116H	160	8461-B200HK	209	8803-B670HK	216
759-2011H	188, 195	761-2027H	188, 197	786-2008H	195	81i-38117H	160	8462-32020H	209	8804-B200HK	216
759-2015H	188, 195	761-2031H	188, 197	786-2011H	195	81i-38118H	160	8462-332050HK	209	8804-B600HK	216
759-2016H	188, 195	761-2034H	188, 197	786-2015H	195	8450-332050HK	209	8462-34090H	209	8804-B611HK	216
759-2019H	188, 197	761-2036H	188, 197	786-2016H	195	8450-342550HK	209	8462-342030H	209	8804-B670HK	216
759-2023H	188, 197	761-2037H	188, 197	786-2019H	197	8450-342557HK	210	8462-342550HK	209	8810-342030H	216
759-2027H	188, 197	761-2040H	188, 197	786-2023H	197	8450-B200HK	209	8462-342580HK	209	8810-7161H	216
759-2031H	188, 197	761-2111H	188, 195	786-2027H	197	8450-B600HK	209	8462-38110H	209	8810-B200HK	216
759-2034H	188, 197	761-2113H	188, 195	786-2031H	197	8450-B611HK	210	8462-53150	33, 211	8810-B600HK	216
759-2036H	188, 197	761-2115H	188, 195	786-2034H	197	8450-B612HK	210	8462-53151	33, 211	8811-342030H	216
759-2037H	188, 197	761-2117H	188, 195	786-2036H	197	8450-B773HK	210	8462-53159	33, 211	8811-7161H	216
759-2040H	188, 197	761-2118H	188, 195	786-2037H	197	8450-B774HK	210	8462-53320H	115, 211	8811-B200HK	216
759-2111H	188, 195	761-2119H	188, 195	786-2040H	197	8451-332050HK	209	8462-53321H	115, 211	8811-B600HK	216
759-2113H	188, 195	761-2120H	188, 195	786-2111H	195	8451-342550HK	209	8462-53322H	115, 211	8812-342030H	216
759-2115H	188, 195	763-2003H	188	786-2113H	195	8451-342557HK	210	8462-53323	211	8812-7161H	216
759-2117H	188, 195	763-2034H	188	786-2115H	195	8451-B200HK	209	8462-53323H	115	8812-B200HK	216
759-2118H	188, 195	763-2036H	188	786-2117H	195	8451-B600HK	209	8462-53510H	83	8812-B600HK	216
759-2119H	188, 195	763-2037H	188	786-2118H	195	8451-B611HK	210	8462-53511H	83	8813-342030H	216
759-2120H	188, 195	763-2040H	188	786-2119H	195	8451-B612HK	210	8462-53512H	83	8813-7161H	216
760-2001H	184	763-2111H	188	786-2120H	195	8451-B773HK	210	8462-61061HK	211	8813-B200HK	216
760-2002H	184	763-2115H	188	78i-32020H	159	8451-B774HK	210	8462-7161H	209	8813-B600HK	216
760-2003H	184	763-2118H	188	78i-32050H	159	8452-332050HK	209	8462-B200HK	209	8814-342030H	216
760-2004H	184	763-2120H	188	78i-38110H	159	8452-342550HK	209	8463-32020H	209	8814-7161H	216
760-2005H	184	764-2001H	195	806-2038	203	8452-342557HK	210	8463-332050HK	209	8814-B200HK	216
760-2006H	184	764-2002H	195	806-2042	203	8452-B200HK	209	8463-34090H	209	8814-B600HK	216
760-2007H	184	764-2003H	195	806-2111	203	8452-B600HK	209	8463-342030H	209	885-2008	203
760-2008H	184	764-2004H	195	806-2113	203	8452-B611HK	210	8463-342550HK	209	885-2023	203
760-2009H	184	764-2006H	195	81-37120	99	8452-B612HK	210	8463-342580HK	209	885-2038	203
760-2010H	184	764-2007H	195	81-37121	99	8452-B773HK	210	8463-38110H	209	885-2039	203
760-2011H	184	764-2008H	195	81-37122	99	8452-B774HK	210	8463-53150	33, 211	885-2040	203
760-2012H	184	764-2011H	195	81-37125	100	8453-332050HK	209	8463-53151	33, 211	885-2041	203
760-2013H	184	764-2015H	195	81-37126	100	8453-342550HK	209	8463-53159	33, 211	885-2042	203
760-2014H	184	764-2016H	195	81-37127	100	8453-342557HK	210	8463-53320H	115, 211	885-2043	203
760-2015H	184	764-2019H	197	81-37180	99	8453-B200HK	209	8463-53321H	115, 211	885-2111	203
760-2016H	184	764-2023H	197	81-37182	99	8453-B600HK	209	8463-53322H	115, 211	885-2113	203
760-2017H	186	764-2027H	197	81-37183	100	8453-B611HK	210	8463-53323H	115, 211	886-2008	203
760-2018H	186	764-2031H	197	81-37185	100	8453-B612HK	210	8463-7161H	209	886-2023	203
760-2019H	186	764-2034H	197	81-37188	99	8453-B773HK	210	8463-B200HK	209	886-2038	203
760-2020H	186	764-2036H	197	81-37189	100	8453-B774HK	210	8464-32020H	209	886-2039	203
760-2021H	186	764-2037H	197	810-2008	202	8454-332050HK	209	8464-332050HK	209	886-2040	203
760-2022H	186	764-2040H	197	810-2016	202	8454-342550HK	209	8464-34090H	209	886-2041	203
760-2023H	186	764-2111H	195	810-2023	202	8454-342557HK	210	8464-342030H	209	886-2042	203
760-2024H	186	764-2113H	195	810-2033	202	8454-B200HK	209	8464-342550HK	209	886-2043	203
760-2025H	186	764-2115H	195	810-2038	202	8454-B600HK	209	8464-342580HK	209	886-2111	203
760-2026H	186	764-2117H	195	810-2039	202	8454-B611HK	210	8464-38110H	209	886-2113	203
760-2027H	186	764-2118H	195	810-2040	202	8454-B612HK	210	8464-53150	33, 211	900-17112	97
760-2028H	186	764-2119H	195	810-2041	202	8454-B773HK	210	8464-53151	33, 211	900-17190	97
760-2029H	186	764-2120H	195	810-2042	202	8454-B774HK	210	8464-53159	33, 211	900-17191	97
760-2030H	186	77i-32020H	156	810-2043	202	8460-32020H	209	8464-53320H	115, 211	900-17193	97
760-2031H	186	77i-32050H	156	810-2111	202	8460-332050HK	209	8464-53321H	115, 211	900-17194	97
760-2032H	186	77i-38110H	156	810-2113	202	8460-34090H	209	8464-53322H	115, 211	900-17196	97
760-2033H	186	785-2001H	195	811-2038	202	8460-342030H	209	8464-53323H	115, 211	900-18190	97
760-2034H	186	785-2002H	195	811-2042	202	8460-342550HK	209	8464-7161H	209	900-18191	97
760-2035H	186	785-2003H	195	811-2111	202	8460-342580HK	209	8464-B200HK	209	900-18192	97
760-2036H	186	785-2004H	195	811-2113	202	8460-38110H	209	864-2008	203	900-18193	97
760-2037H	186	785-2006H	195	812-2038	202	8460-53150	33, 211	864-2016	203	900-18194	97
760-2038H	186	785-2007H	195	812-2042	202	8460-53151	33, 211	864-2023	203	900-18196	97
760-2039H	186	785-2008H	195	812-2111	202	8460-53159	33, 211	864-2033	203	900-34100	104
760-2040H	186	785-2011H	195	812-2113	202	8460-53320H	115, 211	864-2038	203	900-34105	104
760-2111H	184	785-2015H	195	813-2038	202	8460-53321H	115, 211	864-2039	203	900-34106	104
760-2112H	184	785-2016H	195	813-2042	202	8460-53322H	115, 211	864-2040	203	900-34107	104
760-2113H	184	785-2019H	197	813-2111	202	8460-53323H	115, 211	864-2041	203	900-34108	104
760-2114H	184	785-2023H	197	813-2113	202	8460-61061HK	211	864-2042	203	900-34109	104
760-2115H	184	785-2027H	197	815-2008	203	8460-7161H	209	864-2043	203	900-34110	104
760-2116H	184	785-2031H	197	815-2023	203	8460-B200HK	209	864-2111	203	900-34115	104
760-2117H	184	785-2034H	197	815-2038	203	8461-32020H	209	864-2113	203	900-34116	104
760-2118H	184	785-2036H	197	815-2039	203	8461-332050HK	209	8800-B200HK	216	900-34117	104
760-2119H	184	785-2037H	197	815-2040	203	8461-34090H	209	8800-B600HK	216	900-34118	104
760-2120H	184	785-2040H	197	815-2041	203	8461-342030H	209	8800-B611HK	216	900-34119	104
760-2121H	184	785-2111H	195	815-2042	203	8461-342550HK	209	8800-B670HK	216	900-37088	97
761-2001H	188, 195	785-2113H	195	815-2043	203	8461-342580HK	209	8801-B200HK	216	900-37120	99
761-2002H	188, 195	785-2115H	195	815-2111	203	8461-38110H	209	8801-B600HK	216	900-37121	99
761-2003H	188, 195	785-2117H	195	815-2113	203	8461-53150	33, 211	8801-B611HK	216	900-37122	99
761-2004H	188, 195	785-2118H	195	81i-32020H	159	8461-53151	33, 211	8801-B670HK	216	900-37125	100
761-2006H	188, 195	785-2119H	195	81i-32025H	160	8461-53159	33, 211	8802-B200HK	216	900-37126	100

Artikel-Nr.	Seite	Artikel-Nr.	Seite	Artikel-Nr.	Seite	Artikel-Nr.	Seite	Artikel-Nr.	Seite	Artikel-Nr.	Seite
900-37127	100	900044-59629	107	900588-55737	25	902-2004H	194	905-2031H	196	910-2011H	194
900-37150	112	900044-59630	107	900588-55738	25	902-2005H	194	905-2032H	196	910-2012H	194
900-37155	112	900044-59637	107	900588-55740	27	902-2006H	194	905-2033H	196	910-2013H	194
900-37180	99	900044-59638	107	900588-55742	27	902-2007H	194	905-2034H	196	910-2014H	194
900-37182	99	900044-59639	107	900588-55745	27	902-2008H	194	905-2035H	196	910-2015H	194
900-37183	100	900044-510002	112	900588-55749	27	902-2009H	194	905-2036H	196	910-2016H	194
900-37185	100	900464-55450	92	900588-55760	26	902-2010H	194	905-2037H	196	910-2017H	196
900-37186	97	900464-55452	92	900588-55762	26	902-2011H	194	905-2038H	196	910-2018H	196
900-37188	99	900464-55455	92	900588-55765	26	902-2012H	194	905-2039H	196	910-2019H	196
900-37189	100	900464-55456	92	900588-55766	26	902-2013H	194	905-2040H	196	910-2020H	196
900-53130	106	900566-55450	92	900588-55770	26	902-2014H	194	905-2111H	194	910-2021H	196
900-53135	106	900566-55452	92	900588-55775	26	902-2015H	194	905-2112H	194	910-2022H	196
900-53136	106	900566-55455	92	900588-59420	25	902-2016H	194	905-2113H	194	910-2023H	196
900-53137	106	900566-55456	92	900588-59422	25	902-2017H	196	905-2114H	194	910-2024H	196
900-53138	106	900567-34146H	105	900588-59425	25	902-2018H	196	905-2115H	194	910-2025H	196
900-53139	106	900567-34147H	105	900588-59426	25	902-2019H	196	905-2116H	194	910-2026H	196
900-53150	32	900567-34148H	105	900588-59427	25	902-2020H	196	905-2117H	194	910-2027H	196
900-53151	32	900567-34149H	105	900588-59428	25	902-2021H	196	905-2118H	194	910-2028H	196
900-53159	32	900567-34156H	105	900588-59620	107	902-2022H	196	905-2119H	194	910-2029H	196
900-53190	106	900567-34157H	105	900588-59627	107	902-2023H	196	905-2120H	194	910-2030H	196
900-53195	106	900567-34158H	105	900588-59628	107	902-2024H	196	91-34306	111	910-2031H	196
900-53196	106	900567-34159H	105	900588-59629	107	902-2025H	196	91-34307	111	910-2032H	196
900-53197	106	900567-55720	26	900588-59630	107	902-2026H	196	91-34308	111	910-2033H	196
900-53198	106	900567-55722	26	900588-59637	107	902-2027H	196	91-34309	111	910-2034H	196
900-53199	106	900567-55725	26	900588-59638	107	902-2028H	196	91-37120	99	910-2035H	196
900-54420	116	900567-55729	26	900588-59639	107	902-2029H	196	91-37121	99	910-2036H	196
900-54421	116	900567-55730	25	900615-55450	92	902-2030H	196	91-37122	99	910-2037H	196
900-54422	116	900567-55732	25	900615-55452	92	902-2031H	196	91-37125	100	910-2038H	196
900-54423	116	900567-55735	25	900615-55455	92	902-2032H	196	91-37126	100	910-2039H	196
900-55440	92	900567-55736	25	900615-55456	92	902-2033H	196	91-37127	100	910-2040H	196
900-55442	92	900567-55737	25	900634-34136H	110	902-2034H	196	91-37150	112	910-2111H	194
900-55445	92	900567-55738	25	900634-34137H	110	902-2035H	196	91-37155	112	910-2112H	194
900-55446	92	900567-55740	27	900634-34138H	110	902-2036H	196	91-37180	99	910-2113H	194
900-55750	27	900567-55742	27	900634-34139H	110	902-2037H	196	91-37182	99	910-2114H	194
900-55752	27	900567-55745	27	900634-34166H	110	902-2038H	196	91-37183	100	910-2115H	194
900-55755	27	900567-55749	27	900634-34167H	110	902-2039H	196	91-37185	100	910-2116H	194
900-55759	27	900567-55760	26	900634-34168H	110	902-2040H	196	91-37188	99	910-2117H	194
900-55840	32	900567-55762	26	900634-34169H	110	902-2111H	194	91-37189	100	910-2118H	194
900-55841	32	900567-55765	26	900644-32059	112	902-2112H	194	91-53130	106	910-2119H	194
900-55845	32	900567-55766	26	900644-38119	112	902-2113H	194	91-53135	106	910-2120H	194
900039-55450	92	900567-55770	26	900659-32059	112	902-2114H	194	91-53136	106	918-37080	169
900039-55452	92	900567-55775	26	900659-38119	112	902-2115H	194	91-53137	106	918-37081	169
900039-55455	92	900567-59420	25	900671-34136H	110	902-2116H	194	91-53138	106	918-37082	169
900039-55456	92	900567-59422	25	900671-34137H	110	902-2117H	194	91-53139	106	918-27180H	168
900044-34146H	105	900567-59425	25	900671-34138H	110	902-2118H	194	91-53150	32	918i-27181H	168
900044-34147H	105	900567-59426	25	900671-34139H	110	902-2119H	194	91-53151	32	918i-27182H	168
900044-34148H	105	900567-59427	25	900671-34166H	110	902-2120H	194	91-53159	32	918i-32020H	166
900044-34149H	105	900567-59428	25	900671-34167H	110	902R-54420	116	91-53190	106	918i-32050H	166
900044-34156H	105	900567-59620	107	900671-34168H	110	902R-54421	116	91-53195	106	918i-32080H	167
900044-34157H	105	900567-59627	107	900671-34169H	110	902R-54422	116	91-53196	106	918i-32100H	167
900044-34158H	105	900567-59628	107	900672-32059	112	902R-54423	116	91-53197	106	918i-34020H	169
900044-34159H	105	900567-59629	107	900672-38119	112	905-2001H	194	91-53198	106	918i-34090H	167
900044-55720	26	900567-59630	107	900673-32059	112	905-2002H	194	91-53199	106	918i-34306H	169
900044-55722	26	900567-59637	107	900673-38119	112	905-2003H	194	91-53320H	114	918i-38110H	166
900044-55725	26	900567-59638	107	900674-55450	92	905-2004H	194	91-53321H	114	918i-42550HK	166
900044-55729	26	900567-59639	107	900674-55452	92	905-2005H	194	91-53322H	114	918i-42580HK	167
900044-55730	25	900567-510002	112	900674-55455	92	905-2006H	194	91-53323H	114	91i-32020H	155
900044-55732	25	900568-34136H	110	900674-55456	92	905-2007H	194	91-54420	116	91i-32025H	157
900044-55735	25	900568-34137H	110	900713-342555HK	210	905-2008H	194	91-54421	116	91i-32027H	157
900044-55736	25	900568-34138H	110	900714-342555HK	210	905-2009H	194	91-54422	116	91i-32050H	155
900044-55737	25	900568-34139H	110	900719-342555HK	210	905-2010H	194	91-54423	116	91i-32055H	157
900044-55738	25	900568-34166H	110	900725-342555HK	210	905-2011H	194	91-55520	93	91i-32057H	157
900044-55740	27	900568-34167H	110	900726-342555HK	210	905-2012H	194	91-55522	93	91i-34070H	111
900044-55742	27	900568-34168H	110	901-37080	169	905-2013H	194	91-55526	93	91i-34100H	104
900044-55745	27	900568-34169H	110	901-37081	169	905-2014H	194	91-55750	27	91i-34105H	104
900044-55749	27	900588-34146H	105	901-37082	169	905-2015H	194	91-55752	27	91i-34106H	104
900044-55760	26	900588-34147H	105	901i-27180H	168	905-2016H	194	91-55755	27	91i-34107H	104
900044-55762	26	900588-34148H	105	901i-27181H	168	905-2017H	196	91-55759	27	91i-34108H	104
900044-55765	26	900588-34149H	105	901i-27182H	168	905-2018H	196	91-55840	32	91i-34109H	104
900044-55766	26	900588-34156H	105	901i-32020H	166	905-2019H	196	91-55841	32	91i-34110H	104
900044-55770	26	900588-34157H	105	901i-32050H	166	905-2020H	196	91-55845	32	91i-34115H	104
900044-55775	26	900588-34158H	105	901i-32080H	167	905-2021H	196	910-2001H	194	91i-34116H	104
900044-59420	25	900588-34159H	105	901i-32100H	167	905-2022H	196	910-2002H	194	91i-34117H	104
900044-59422	25	900588-55720	26	901i-34020H	169	905-2023H	196	910-2003H	194	91i-34118H	104
900044-59425	25	900588-55722	26	901i-34090H	167	905-2024H	196	910-2004H	194	91i-34119H	104
900044-59426	25	900588-55725	26	901i-38110H	166	905-2025H	196	910-2005H	194	91i-34120H	111
900044-59427	25	900588-55729	26	901i-42550HK	166	905-2026H	196	910-2006H	194	91i-34125H	111
900044-59428	25	900588-55730	26	901i-42580HK	167	905-2027H	196	910-2007H	194	91i-34126H	111
900044-59620	107	900588-55732	25	902-2001H	194	905-2028H	196	910-2008H	194	91i-34127H	111
900044-59627	107	900588-55735	25	902-2002H	194	905-2029H	196	910-2009H	194	91i-34128H	111
900044-59628	107	900588-55736	25	902-2003H	194	905-2030H	196	910-2010H	194	91i-38110H	155

Artikel-Nr.	Seite
91i-38115H	157
91i-38116H	157
91i-38117H	157
91i-38118H	157
920-2001H	194
920-2002H	194
920-2003H	194
920-2004H	194
920-2005H	194
920-2006H	194
920-2007H	194
920-2008H	194
920-2009H	194
920-2010H	194
920-2011H	194
920-2012H	194
920-2013H	194
920-2014H	194
920-2015H	194
920-2016H	194
920-2017H	196
920-2018H	196
920-2019H	196
920-2020H	196
920-2021H	196
920-2022H	196
920-2023H	196
920-2024H	196
920-2025H	196
920-2026H	196
920-2027H	196
920-2028H	196
920-2029H	196
920-2030H	196
920-2031H	196
920-2032H	196
920-2033H	196
920-2034H	196
920-2035H	196
920-2036H	196
920-2037H	196
920-2038H	196
920-2039H	196
920-2040H	196
920-2111H	194
920-2112H	194
920-2113H	194
920-2114H	194
920-2115H	194
920-2116H	194
920-2117H	194
920-2118H	194
920-2119H	194
920-2120H	194
926-37080	169
926-37081	169
926-37082	169
926i-27180H	168
926i-27181H	168
926i-27182H	168
926i-32020H	166
926i-32050H	166
926i-32080H	167
926i-32100H	167
926i-34020H	169
926i-34090H	167
926i-38110H	166
926i-42550HK	166
926i-42580HK	167
980-2003H	194
980-2007H	194
980-2011H	194
980-2015H	194
980-2019H	196
980-2023H	196
980-2027H	196
980-2031H	196
980-2039H	196
980-2111H	194
980-2118H	194
980-2120H	194
F-190	57

Format	Serie	Seite(n)
1 x 1 cm / 3/8 x 3/8 Inch		
	Plural	170
ø 1 cm / 3/8 Inch		
	Loop	238
2,5 x 2,5 cm / 1 x 1 Inch		
	Fresh	224
	Plural	170
	Plural non-slip	190
	Plural unglasiert	198
ø 2 cm / 6/8 Inch		
	Loop	238
5 x 5 cm / 2 x 2 Inch		
	Ascona	128
	Fresh	224
	Plural	170
	Plural non-slip	190
	Plural unglasiert	198
6 x 50 cm / 2 3/8 x 20 Inch		
	Ascona	128
	Quarzit	204
	Savona	212
6 x 60 cm / 2 3/8 x 24 Inch		
	Ascona	128
	Quarzit	204
6,2 x 25 cm / 2 1/2 x 10 Inch		
	Chroma	142
	Chroma unglasiert	162
7,9 x 25 cm / 3 1/8 x 10 Inch		
	Chroma unglasiert	162
10 x 10 cm / 4 x 4 Inch		
	Plural	170
	Plural non-slip	190
10 x 20 cm / 4 x 8 Inch		
	Plural unglasiert	198
10 x 25 cm / 4 x 10 Inch		
	Plural	170
10 x 30 cm / 4 x 12 Inch		
	Plural	170
10 x 40 cm / 4 x 16 Inch		
	Plural	170
10 x 50 cm / 4 x 20 Inch		
	Ascona	128
10 x 60 cm / 4 x 24 Inch		
	Ascona	128
	Plural	170
12,5 x 3,3 cm / 5 x 1 3/8 Inch		
	Spezialplatten	108
12,5 x 6,2 cm / 5 x 2 1/2 Inch		
	Spezialplatten	108
12,5 x 12,5 cm / 5 x 5 Inch		
	Ascona	128
	Chroma	142
	Chroma non-slip	152
	Chroma unglasiert	162
	Quarzit	204
	Rillenplatten	102
	Spezialplatten	108
12,5 x 15,6 cm / 5 x 6 1/4 Inch		
	Rillenplatten	102
	Spezialplatten	108





Format	Serie	Seite(n)
12,5 x 25 cm / 5 x 10 Inch		
	Ascona	128
	Beckenkopfsystem Finnland II.	28
	Chroma	142
	Chroma non-slip	152
12,5 x 50 cm / 5 x 20 Inch		
	Chroma unglasiert	162
	Quarzit	204
12,5 x 100 cm / 5 x 40 Inch		
	Plural	170
15 x 15 cm / 6 x 6 Inch		
	Ascona	128
	Plural	170
	Plural unglasiert	198
	Quarzit	204
15 x 30 cm / 6 x 12 Inch		
	Plural	170
20 x 7,9 cm / 8 x 3 1/8 Inch		
	Hohlkehlen   Sockel   Radialleisten	94
20 x 10 cm / 8 x 4 Inch		
	Hohlkehlen   Sockel   Radialleisten	94
20 x 20 cm / 8 x 8 Inch		
	Plural	170
	Plural non-slip	190
20 x 40 cm / 8 x 16 Inch		
	Plural unglasiert	198
25 x 3,3 cm / 10 x 1 3/8 Inch		
	Spezialplatten	108
25 x 6,2 cm / 10 x 2 1/2 Inch		
	Hohlkehlen   Sockel   Radialleisten	94
	Spezialplatten	108
25 x 6,6 cm / 10 x 2 5/8 Inch		
	Hohlkehlen   Sockel   Radialleisten	94
25 x 7,9 cm / 10 x 3 1/8 Inch		
	Hohlkehlen   Sockel   Radialleisten	94
25 x 12,5 cm / 10 x 5 Inch		
	Hohlkehlen   Sockel   Radialleisten	94
	Rillenplatten	102
25 x 15,6 cm / 10 x 6 1/4 Inch		
	Spezialplatten	108
25 x 25 cm / 10 x 10 Inch		
	Rillenplatten	102
25 x 30 cm / 10 x 12 Inch		
	Ascona	128
	Beckenkopfsystem Finnland II.	28
	Chroma	142
	Chroma non-slip	152
25 x 50 cm / 10 x 20 Inch		
	Chroma unglasiert	162
	Quarzit	204
	Spezialplatten	108

Format	Serie	Seite(n)
28 x 145 cm / 11 3/16 x 58		
	Quarzit	204
30 x 7,9 cm / 12 x 3 1/8 Inch		
	Hohlkehlen   Sockel   Radialleisten	94
30 x 30 cm / 12 x 12 Inch		
	Keramische Rinnenabdeckung 2.0.	80
30 x 60 cm / 12 x 24 Inch		
	Plural	170
	Ascona	128
	Plural	170
	Plural non-slip	190
31 x 145 cm / 12 3/8 x 58 Inch		
	Plural unglasiert	198
	Quarzit	204
	Savona	212
50 x 25 cm / 20 x 10 Inch		
	Ascona	128
	Beckenkopfsystem Finnland II.	28
	Quarzit	204
	Spezialplatten	108
50 x 100 cm / 20 x 40 Inch		
	Ascona	128
60 x 60 cm / 24 x 24 Inch		
	Plural	170
60 x 60 cm / 24 x 24 Inch		
	Quarzit	204
60 x 90 cm / 24 x 36 Inch		
	Savona	212
60 x 90 cm / 24 x 36 Inch		
	Ascona	128
60 x 120 cm / 24 x 48 Inch		
	Ascona	128



Format-Nr.	Seiten	Format-Nr.	Seiten	Format-Nr.	Seiten	Format-Nr.	Seiten	Format-Nr.	Seiten
12020H	148, 150, 151	34156H	105	53136	106	55722	26	730	184, 186
12023H	149	34157H	105	53137	106	55725	26	760	184, 186
12050H	148, 150, 151	34158H	105	53138	106	55729	26	85160	37
12053H	149	34159H	105	53139	106	55730	25	85161	37
17112	97	34166H	110	53150	32, 33, 211	55732	25	85163	37
17190	97	34167H	110	53151	32, 33, 211	55735	25	85165	37
17191	97	34168H	110	53159	32, 33, 211	55736	25	85166	37
17193	97	34169H	110	53190	106	55737	25	85167	37, 41
17194	97	34170H	111	53195	106	55738	25	85180	39
17196	97	342030H	209, 216	53196	106	55740	27	85181	39
18120H	148, 150, 151	342550HK	184, 186, 209	53197	106	55742	27	85183	39
18123H	149	342555HK	210	53198	106	55745	27	85185	39
18124H	149	342557HK	210	53199	106	55749	27	85186	39
18190	97	342580HK	209	53320	114, 115, 211	55750	27	85187	39
18191	97	34306	111	53321	114, 115, 211	55752	27	85190	39
18192	97	34306H	169	53322	114, 115, 211	55755	27	85191	39
18193	97	34307	111	53323	114, 115, 211	55759	27	85193	39
18194	97	34308	111	53510	83	55760	26	85195	39
18196	97	34309	111	53510H	83	55762	26	85196	39
18210H	148, 150, 151	352010HK	183, 185	53511	83	55765	26	85197	39
18213H	149	352050HK	184, 186	53511H	83	55766	26	86160	57
18214H	149	37011	113	53512	83	55770	26	86161	57
27180H	168	37015	113	53512H	83	55775	26	86162	57
27181H	168	37017	113	54420	116	55800	93	86163	57
27182H	168	37018	113	54421	116	55802	93	86165	57
32020H	155, 156, 159, 166, 209	37021	98	54422	116	55805	93	86167	57
32025H	157, 160	37023	98	54423	116	55806	93	87160	45
32027H	157, 160	37024	98	55100	49	55820	31	87161	45
32050H	155, 156, 159, 166	37031	113	55101	49	55821	31	87163	45
32055H	157, 160	37035	113	55105	49	55822	31	87165	45
32057H	157, 160	37080	98, 169	55106	49	55825	31	87166	45
32059	112	37081	98, 169	55107	49	55826	31	87167	45
32080H	167	37082	98, 169	55140	49	55830	31	95160	41
32100H	167	37088	97	55141	49	55831	31	95161	41
332050HK	209	37090	98	55143	49	55832	31	95163	41
34020	98	37091	98	55145	49	55835	31	95165	41
34020H	169	37092	98	55146	49	55836	31	95166	41
34070H	111	37120	99	55147	49	55840	32	95180	41
34090H	167, 209	37121	99	55180	37	55841	32	95181	41
34100	104	37122	99	55181	37	55845	32	95183	41
34105	104	37125	100	55185	37	55850	57	95185	41
34106	104	37126	100	55186	37	55852	57	95186	41
34107	104	37127	100	55187	37, 41	55855	57	B200HK	209, 216
34108	104	37150	112	55440	92	55856	57	B600HK	209, 216
34109	104	37155	112	55442	92	55857	57	B611HK	210, 216
34110	104	37180	99	55445	92	59420	25	B612HK	210
34115	104	37182	99	55446	92	59422	25	B670HK	216
34116	104	37183	100	55450	92	59425	25	B773HK	210
34117	104	37185	100	55452	92	59426	25	B774HK	210
34118	104	37186	97	55455	92	59427	25	S10002	112
34119	104	37188	99	55456	92	59428	25	S50044	37
34120H	111	37189	100	55460	93	59620	107	S50065	49
34125H	111	38110H	155, 156, 159, 166, 209	55462	93	59627	107	S55102	49
34126H	111	38115H	157, 160	55465	93	59628	107	S55142	49
34127H	111	38116H	157, 160	55466	93	59629	107	S55182	37
34128H	111	38117H	157, 160	55520	93	59630	107	S85162	37
34136H	110	38118H	157, 160	55522	93	59637	107	S85182	39
34137H	110	38119	112	55526	93	59638	107	S85192	39
34138H	110	41550HK	148, 150, 151	55561	112	59639	107	S87162	45
34139H	110	42550HK	148, 150, 151, 166	55562	112	59680	113	S95162	41
34146H	105	42580HK	167	55563	112	59681	113	S95182	41
34147H	105	44025	98	55565	112	59685	113		
34148H	105	44026	98	55566	112	61061HK	211		
34149H	105	53130	106	55567	112	703	183, 185		
341550HK	183, 185	53135	106	55720	26	7161H	209, 216		

AGROB BUCHTAL offeriert bei vielen Serien überglasierte Kanten. Bei **Spalt- und Steinzeugplatten** sind auf Anfrage überglasierte bzw. überglasierte *gerundete* Kanten gemäß folgender Format-Nummern-Systematik erhältlich:

					
Grundformat-Nr. statt	...1 = Kopfkante	...2 = Längskante	...3 = Ecke links	...4 = Ecke rechts	überglasierte Kanten
Endziffer 0 Endziffer...	...5 = Kopfkante	...6 = Längskante	...7 = Ecke links	...8 = Ecke rechts	überglasierte gerundete Kanten

Beispiel: Grundformat-Nr. 18120 = 244 x 119 x 6 mm,  
Format-Nr. 18123 = überglasierte Ecke links

## Area Pro

Farbe	NCS Hauptfarbe	RAL Hauptfarbe	Color Shade Variation
anthrazit	S7502-B	7024	V2
basalt	S7005-B80G	180 4005	V2
kiesel	S3502-Y	7030	V2
stein	S2502-Y	100 7005	V2
sandweiß	S1502-Y50R	080 8005	V2
sandgrau	S1502-Y50R	080 7005	V2
sand	S5005-Y20R	075 5010	V2
muskat	S7005-Y50R	060 4005	V2
platin	S0500-N	8500	V2
sandbeige	S1005-Y50R	060 8010	V2
ziegel	S7010-Y30R	060 4010	V2
lehm	S8010-Y50R	050 3010	V2

## ChromaPlural Chroma non-slip Chroma unglasiert

Farbe	ähnlich NCS-Nr.	ähnlich RAL-Nr.	Hellbezugs- wert Y
neutral 1 (Chroma unglasiert)	S9000-N	9017	3
neutral 1	8000	7016	6
neutral 2	S7500-N	7015	9
neutral 3	S6500-N		15
neutral 4	S6000-N	7037	18
neutral 5	S5502-B	7046	21
neutral 6	S4502-B	7045	25
neutral 7	S4000-N	7004	33
neutral 8	S2502-B		46
neutral 9	S1502-R50B		65
neutral 10 (ChromaPlural)	S1000-N	9003	76
neutral 10 (Chroma unglasiert)	0502-Y	9001	66
neutral 10 (weiß glänzend)	S1500	9003	70
azur aktiv	S5030-R80B	5000	9
azur hell	S2030-R80B		37
azur mittel	S4030-R90B		21
azur dunkel	S4040-R90B	5007	13
blau aktiv	S6030-R90B		7
blau hell	S1510-R80B		60
blau mittel	S2020-R80B		40
blau dunkel	S4030-R80B		17
türkis aktiv	S4030-B50G	6033	22
türkis hell	S1010-B50G		63
türkis mittel	S2020-B30G		44
türkis dunkel	S4020-B30G		26
grün aktiv	S3050-G50Y		26
grün hell	S0510-G		69
grün mittel	S1515-G20Y	6019	53
grün dunkel	S3020-G10Y	6021	31
gelb aktiv	S3050-Y10R		32
gelb hell	S1010-Y10R	1015	69
gelb mittel	S2030-Y10R		50
gelb dunkel	S2050-Y20R		33
ocker aktiv	S3050-Y40R		20
ocker hell	S2030-Y20R		48
ocker mittel	S3030-Y30R		36
ocker dunkel	S4030-Y50R		21
lachs aktiv	S4040-Y70R		15
lachs hell	S1515-Y50R		51
lachs mittel	S2020-Y50R		39
lachs dunkel	S3040-Y60R		23
oxidrot aktiv	S4050-Y90R		10
oxidrot hell	S2010-Y80R		46
oxidrot mittel	S3020-Y80R		25
oxidrot dunkel	S5020-Y80R		15
steingrau aktiv	S5030-Y90R		9
steingrau hell	S2502-R		46
steingrau mittel	S3502-R	7036	34
steingrau dunkel	S6005-Y80R		15
sandgrau aktiv	S7010-Y90R		8
sandgrau hell	S1502-Y		56
sandgrau mittel	S3005-Y50R		35
sandgrau dunkel	S6010-Y50R		14

## Sonderfarben

Farbe	ähnlich NCS-Nr.	ähnlich RAL-Nr.	Hellbezugs- wert Y
apfelgrün	S1060-G40Y		39
braun mittel	S5020-Y50R	060 50 20	17
grau mittel	S3502-Y	100 70 05	32
intensivblau	6040-R70B		1
kontrastrot (Chroma non-slip B)	S2050-Y90R	3017	14
kontrastrot (Chroma non-slip C)	S2060-Y90R	3018	15
kontrastrot (Chroma)	S2570-Y90R	3002	10
naturweiß	2005-Y20R	7032	51
orange	S2060-Y50R	2010	24
sandbeige mittel	S1010-Y20R	1001	44
tiefanthrazit	S6010-R90B	260 40 05	8
tiefblau	S4050-R70B	290 30 35	8
tiefgelb	S0560-Y	085 80 70	52
tiefgrün	S6020-G30Y	140 40 20	11
tieforange	S2060-Y60R	040 50 50	24
tiefrot	S1080R	030 40 50	11
violett	S5020-R50B	4001	13
zitronengelb	1070-Y	1016	52

Der durchgängige Einsatz des architektonischen Gestaltungsmittels Farbe hat in den letzten Jahren weiter an Bedeutung gewonnen. Deshalb finden Sie als Planungshilfe eine Aufstellung der relevanten AGROB BUCHTAL-Gestaltungsserien nach:

### NCS = Natural Color System

(Nähere Informationen bei: Scandinavian Color Institute AB, · P.O.Box 49022  
S-10028 Stockholm · Tel. +46/8/6174700 · Fax +46/8/6174747,  
Institut für Farbe – Brigitte Hartmann · Rotes Knie 6 · 74389 Cleebrohn  
Tel. 071 35/1 27 42 · Fax 071 35/1 27 37)

### RAL-Farbskala

(Nähere Informationen bei: RAL – Deutsches Institut für Gütesicherung und  
Kennzeichnung e.V. · Siegburger Straße 39 · D-53757 St. Augustin  
Tel. 02241/1605-0 · Fax 02241/1605-11)

### Hellbezugswert:

Diese Angabe (Normfarbwert Y) beschreibt die Helligkeit einer Farbe im Vergleich zu einer ideal weißen, nach Stärke, Richtung und Qualität ebenso beleuchteten Fläche. Für ein ideales Weiß gilt: Y = 100, schwarz: Y = 0, d.h. alles auffallende Licht wird zurückgeworfen.

Bitte beachten Sie, dass diese Zuordnungen nur als Orientierungshilfe dienen können und ggf. Originalmuster, die wir Ihnen gerne zur Verfügung stellen, empfehlenswert sind.

Als Leuchtdichtekontrast wird der Helligkeitsunterschied zweier benachbarter farbiger Flächen bezeichnet. Anhand dieses Wertes kann festgestellt werden, ob es sich um eine kontrastreiche Raumgestaltung handelt, wie sie z.B. von der DIN 32975 „Gestaltung visueller Informationen im öffentlichen Raum zur barrierefreien Nutzung“ gefordert wird.

Nachfolgend finden Sie die entsprechenden Werte für ausgewählte Serien. Diese ergeben sich aus den jeweiligen Hellbezugswerten, die als gemittelte Werte einzelner Messungen angegeben werden. Werte für andere Produkte ermitteln wir gerne auf Anfrage.

Leuchtdichtekontrast Serie Area Pro										
		anthrazit	basalt	kiesel	stein	sandweiß	sandgrau	sand	muskat	
<i>Hellbezugswert Y</i>		8	13	21	33	50	38	21	14	
anthrazit	8	<b>0,00</b>	<b>0,23</b>	<b>0,44</b>	<b>0,60</b>	<b>0,72</b>	<b>0,64</b>	<b>0,44</b>	<b>0,24</b>	
basalt	13		<b>0,00</b>	<b>0,23</b>	<b>0,43</b>	<b>0,59</b>	<b>0,49</b>	<b>0,24</b>	<b>0,01</b>	
kiesel	21			<b>0,00</b>	<b>0,22</b>	<b>0,41</b>	<b>0,29</b>	<b>0,01</b>	<b>0,22</b>	
stein	33				<b>0,00</b>	<b>0,21</b>	<b>0,08</b>	<b>0,21</b>	<b>0,42</b>	
sandweiß	50					<b>0,00</b>	<b>0,14</b>	<b>0,40</b>	<b>0,58</b>	
sandgrau	38						<b>0,00</b>	<b>0,28</b>	<b>0,48</b>	
sand	21							<b>0,00</b>	<b>0,23</b>	
muskat	14								<b>0,00</b>	
platin	58									
sandbeige	41									
ziegel	14									
lehm	10									

Leuchtdichtekontrast Serie Ascona							
		shell	sand	pearl	stone	mud	graphite
<i>Hellbezugswert Y</i>		55	50	47	40	27	11
shell	55	<b>0,00</b>					
sand	50	<b>0,05</b>	<b>0,00</b>				
pearl	47	<b>0,08</b>	<b>0,03</b>	<b>0,00</b>			
stone	40	<b>0,16</b>	<b>0,11</b>	<b>0,08</b>	<b>0,00</b>		
mud	27	<b>0,34</b>	<b>0,30</b>	<b>0,27</b>	<b>0,19</b>	<b>0,00</b>	
graphite	11	<b>0,67</b>	<b>0,64</b>	<b>0,62</b>	<b>0,57</b>	<b>0,42</b>	<b>0,00</b>

## Leuchtdichtekontrast Serie Area Pro (Fortsetzung)

		platin	sandbeige	ziegel	lehm
<i>Hellbezugswert Y</i>		58	41	14	10
anthrazit	8	0,75	0,66	0,25	0,07
basalt	13	0,63	0,51	0,03	0,16
kiesel	21	0,47	0,32	0,21	0,38
stein	33	0,28	0,11	0,41	0,55
sandweiß	50	0,07	0,11	0,57	0,68
sandgrau	38	0,21	0,04	0,47	0,60
sand	21	0,46	0,31	0,21	0,38
muskat	14	0,62	0,50	0,01	0,17
platin	58	0,00	0,18	0,62	0,72
sandbeige	41		0,00	0,49	0,62
ziegel	14			0,00	0,19
lehm	10				0,00

## Leuchtdichtekontrast Serie Quarzit

		basaltgrau	quarzgrau	sandbeige	sepiabraun	weißgrau
<i>Hellbezugswert Y</i>		15	40	47	30	55
basaltgrau	15	0,00				
quarzgrau	40	0,45	0,00		0,14	
sandbeige	47	0,52	0,08	0,00	0,22	
sepiabraun	30	0,33			0,00	
weißgrau	55	0,57	0,16	0,08	0,29	0,00

## Leuchtdichtekontrast Serie Savona

		kalk	beige	braun	grau	anthrazit
<i>Hellbezugswert Y</i>		52	38	20	20	8
kalk	52	0,00	0,16	0,44	0,44	0,73
beige	38		0,00	0,31	0,31	0,65
braun	20			0,00	0,00	0,43
grau	20			0,00	0,00	0,43
anthrazit	8					0,00



## Güteforderungen europäischer Normen

Produktnormen (vereinfacht und auf Format 20x20 cm (BIII), bzw. 30x30cm (BI) bezogen!)	Stranggepresste keram. Fliesen und Platten DIN EN 14411		Trockengepresste keram. Fliesen u. Platten DIN EN 14411		Prüfnormen
	Gruppe AI <sub>a</sub> + AI <sub>b</sub> „Natur“   „Präzision“		Gruppe AII <sub>a</sub> -Teil 1 „Natur“   „Präzision“		
	Gruppe BI <sub>a</sub> + BI <sub>b</sub>	Gruppe BIII			
<b>A) Abmessungen + Oberflächen</b>					
1. Länge und Breite	± 2%   ± 1,0%	± 2%   ± 1,25%	± 0,6%	± 0,5%	DIN EN ISO 10545-2
2. Dicke	± 10%   ± 10%	± 10%   ± 10%	± 5%	± 10%	DIN EN ISO 10545-2
3. Geradheit der Kanten	± 0,6%   ± 0,5%	± 0,6%   ± 0,5%	± 0,5%	± 0,3%	DIN EN ISO 10545-2
4. Rechtwinkeligkeit	± 1,0%   ± 1,0%	± 1,0%   ± 1,0%	± 0,5%	± 0,5%	DIN EN ISO 10545-2
5. Ebenflächigkeit					DIN EN ISO 10545-2
5.1 Mittelpunktwölbung	± 1,5%   ± 0,5%	± 1,5%   ± 0,5%	± 0,5%	+ 0,5/-0,3%	DIN EN ISO 10545-2
5.2 Kantenwölbung	± 1,5%   ± 0,5%	± 1,5%   ± 0,5%	± 0,5%	+ 0,5/-0,3%	DIN EN ISO 10545-2
5.3 Windschiefe	± 1,5%   ± 0,8%	± 1,5%   ± 0,8%	± 0,5%	± 0,5%	DIN EN ISO 10545-2
6. Oberflächen mängelfrei	mind. 95%	mind. 95%	mind. 95%	mind. 95%	DIN EN ISO 10545-2
7. Farbabweichungen	•	•	•	•	DIN EN ISO 10545-16
7.1 Brandfarbensortierung	•	•	•	•	Deutsche Steinzeug
8. Größensortierung <sup>1)</sup>	•	•	•	•	Deutsche Steinzeug
<b>B) Physikalische Eigenschaften</b>				glasiert	
1. Wasseraufnahme im Mittel/ max. Einzelwert	AI <sub>a</sub> E ≤ 0,5%/0,6% AI <sub>b</sub> 0,5% < E ≤ 3%/3,3%	≤ 6/6,5%	BI <sub>a</sub> ≤ 0,5% BI <sub>b</sub> ≤ 3%	> 10%	DIN EN ISO 10545-3
2. Biegefestigkeit Klammerwert= min. Einzelwert	AI <sub>a</sub> min. 28 (21)N/mm <sup>2</sup> AI <sub>b</sub> min. 23 (18)N/mm <sup>2</sup>	min. 20 (18)N/mm <sup>2</sup>	BI <sub>a</sub> min. 35 (32) N/mm <sup>2</sup> BI <sub>b</sub> min. 30 (27) N/mm <sup>2</sup>	Dicke < 7,5 mm: 15N/mm <sup>2</sup> Dicke ≥ 7,5 mm: 12N/mm <sup>2</sup>	DIN EN ISO 10545-4
2.1 Bruchlast ≥ 7,5 mm Dicke	AI <sub>a</sub> min. 1300 N AI <sub>b</sub> min. 1100 N	mind. 950 N	BI <sub>a</sub> min. 1300 N BI <sub>b</sub> min. 1100 N	mind. 600 N	DIN EN ISO 10545-4
2.2 Bruchlast < 7,5 mm Dicke	mind. 600 N	mind. 600 N	mind. 700 N	mind. 200 N	DIN EN ISO 10545-4
3. Schlagfestigkeit	•	•	•	•	DIN EN ISO 10545-5
4. Widerstand Tiefenverschleiß	≤ 275 mm <sup>3</sup>	≤ 393 mm <sup>3</sup>	≤ 175 mm <sup>3</sup>	–	DIN EN ISO 10545-6
5. Widerstand Glasurabrieb	0-5	0-5	0-5	0-5	DIN EN ISO 10545-7
6. Ausdehnungskoeffizient max.	•	•	•	•	DIN EN ISO 10545-8
7. Temperaturwechselbeständigkeit	•	•	•	•	DIN EN ISO 10545-9
8. Feuchtedehnung	< 0,001 mm/m	< 0,001 mm/m	ca. 0,001 mm/m	ca. 0,01 mm/m	DIN EN ISO 10545-10
9. Widerstand gegen Glasurrisse	gefordert	gefordert	gefordert	gefordert	DIN EN ISO 10545-11
10. Wärmeleitfähigkeit	ca. 1 W/mK	ca. 1 W/mK	ca. 1 W/mK	ca. 0,8 W/mK	Deutsche Steinzeug
11. Ableitwiderstand	> 10 <sup>10</sup> Ohm <sup>3)</sup>	> 10 <sup>10</sup> Ohm <sup>3)</sup>	10 <sup>10</sup> Ohm	10 <sup>10</sup> Ohm	DIN EN 1081
12. Dampfdiffusionswiderstand	ca. μ 120.000	ca. μ 120.000	ca. μ 120.000	ca. μ 100.000	DIN EN ISO 12572
13. Frostbeständigkeit	gefordert	nicht gefordert, jedoch von AGROB BUCHTAL erfüllt	gefordert	–	DIN EN ISO 10545-12
14. Licht- und Farbechtheit	•	•	•	•	DIN 51094
15. Hellbezugswert	nach Angabe	nach Angabe	nach Angabe	nach Angabe	Deutsche Steinzeug
16. Brandverhalten	A1/A1 <sub>fl</sub>	A1/A1 <sub>fl</sub>	A1/A1 <sub>fl</sub>	A1/A1 <sub>fl</sub>	DIN 4102/DIN EN 13501-1
<b>C) Chemische Eigenschaften<sup>2)</sup></b>					
1. Chemikalienbeständigkeit	siehe Prüfzeugnis	siehe Prüfzeugnis	siehe Prüfzeugnis	siehe Prüfzeugnis	DIN EN ISO 10545-13
2. Beständigkeit gegen Haushalts- chemikalien & Badewasserzusätze	min. GB bzw. UB	min. GB bzw. UB	min. GB bzw. UB	–	
3. Fleckbeständigkeit (glasiert)	min. Kl. 3	min. Kl. 3	min. Kl. 3	min. Kl. 3	DIN EN ISO 10545-14
4. Blei- und Cadmiumabgabe	•	•	•	•	DIN EN ISO 10545-15
5. Hytect	siehe Prüfzeugnis	siehe Prüfzeugnis	siehe Prüfzeugnis	siehe Prüfzeugnis	Deutsche Steinzeug
<b>D) Trittsicherheit</b>					
1. Reibungskoeffizient	•	•	•	–	E-DIN EN ISO 10545-17
1.1 Gewerbebereich (BG) Berufsgenossenschaften	Gruppen R9-13/V4-10	Gruppen R9-13/V4-10	Gruppen R9-13/V4-10	–	DIN EN 16165, Anhang B DGUV-R 108-003 (BGR 181)
1.2 Barfußbereich (BUK) BV-Unfallkassen	Gruppen A/B/C	Gruppen A/B/C	Gruppen A/B/C	–	DIN EN 16165, Anhang A DGUV-I 207-006 (GUV-I 8527)

1) Pakete nach Größenklassen und Brandfarben gekennzeichnet.  
 2) Flusssäure und deren Verbindungen ausgeschlossen.  
 3) Ausnahmen:  
 KerAion ELA 10.6: Ableitwiderstand 10<sup>6</sup> Ohm DIN EN 1081  
 Eladuct 10<sup>8</sup>

### Deutsche Steinzeug-Fliesen und -Platten erbringen günstigere Werte als die Normen fordern.

Außerdem sind sie baubiologisch, ökologisch, hygienisch und bakteriologisch unbedenklich; dies ist durch Rohmaterialauswahl, Aufbereitungsart und Brenntechnik gewährleistet.

Alle Angaben sowie Zitate aus Produkt- und Prüfnormen sind als unverbindliche Hinweise zu betrachten. Es gelten die jeweils aktuellsten Fassungen.

## Begriffe und Klassifizierung gemäß DIN EN 14411

Alle unsere Fliesen und Platten bestehen aus natürlichen Rohstoffen wie Ton, Quarzsand und Feldspäten, die aufbereitet, veredelt und gebrannt werden. Je nach Anwendungszweck werden sie glasiert (GL) oder unglasiert (UGL) hergestellt. Sie lassen sich gemäß DIN EN 14411 wie folgt einordnen:

### Klassifizierung der keramischen Fliesen und Platten nach ihren Gruppen der Wasseraufnahme (E) und ihrer Formgebung

Formgebung	Gruppe I E ≤ 3%	Gruppe II <sub>a</sub> 3% < E ≤ 6%	Gruppe II <sub>b</sub> 6% < E ≤ 10%	Gruppe III E > 10%
<b>A</b> stranggepresste Fliesen und Platten	Gruppe AI <sub>a</sub> E ≤ 0,5% (Anhang M)	Gruppe AII <sub>a-1</sub> <sup>a)</sup> (Anhang B)	Gruppe AII <sub>b-1</sub> <sup>a)</sup> (Anhang D)	Gruppe AIII (Anhang F)
	Gruppe AI <sub>b</sub> 0,5% < E ≤ 3% (Anhang A)	Gruppe AII <sub>a-2</sub> <sup>a)</sup> (Anhang C)	Gruppe AII <sub>b-2</sub> <sup>a)</sup> (Anhang E)	
<b>B</b> trockengepresste Fliesen und Platten	Gruppe BI <sub>a</sub> E ≤ 0,5% (Anhang G)	Gruppe BII <sub>a</sub> (Anhang J)	Gruppe BII <sub>b</sub> (Anhang K)	Gruppe BIII <sub>b</sub> (Anhang L)
	Gruppe BI <sub>b</sub> 0,5% < E ≤ 3% (Anhang H)			

a) Gruppen AII<sub>a</sub> und AII<sub>b</sub> werden in zwei Teile (Teile 1 und 2) mit verschiedenen Produktanforderungen unterteilt.  
b) Gruppe BIII trifft im Wesentlichen für glasierte Fliesen und Platten zu. Es gibt eine geringe Anzahl trockenepresster unglasierter Fliesen und Platten, die mit einer Wasseraufnahme über 10% hergestellt werden, für die diese Produktgruppe nicht zutrifft.

Im traditionellen Sprachgebrauch stehen:

#### stranggepresste Fliesen und Platten (mit A gekennzeichnet)

Fliesen und Platten, die in bestimmter Länge von einem Strang abgeschnitten werden, der aus der plastischen Masse mit einer Strangpresse geformt wurde.

#### trockengepresste Fliesen und Platten

(mit B gekennzeichnet)

Fliesen und Platten, die aus einer fein gemahlten und anschließend granulierten Masse unter hohem Druck in Form gepresst werden.

**Spaltplatten** sind frostbeständige stranggezogene Doppelplatten, die stehend bei einer Temperatur bis max. 1280 °C gebrannt werden.

**Steinzeugplatten** sind frostbeständige flachextrudierte Einzelplatten mit einer Brenntemperatur von ca. 1260 °C.

**KerAion** ist die einzigartige keramische, flachextrudierte Großflächenplatte von AGROB BUCHTAL.

**Steinzeugfliesen** sind frostbeständige, trockenepresste Einzelfliesen mit einer Brenntemperatur bis zu 1200 °C.

**Feinsteinzeug** steht für besonders dicht gesinterte Fliesen und Platten mit einer Wasseraufnahme < 0,5%.

**Mosaik** sind kleinformatige, auf Bögen verklebte (Fein-)Steinzeugfliesen.

**Steingutfiesen** sind nicht frostbeständige, trockenepresste Einzelfliesen mit einer Brenntemperatur bis zu ca. 1100 °C.

**Die Wasseraufnahme E** in Gewichts-% wird nach DIN EN ISO 10 545-3 ermittelt.

#### Beschreibung von Maßen

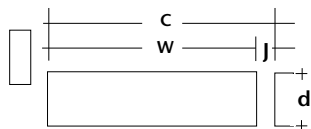

Koordinierungsmaß (C) in cm = Werkmaß (W) + Fuge (J)  
Werkmaß (W) in mm = Maße der Ansichtsflächen und Dicke (d)

## Abmessungen und Oberflächen

### 1 - 5. Abmessungen, DIN EN ISO 10545-2

Alle Maße werden nach der Norm ermittelt.

Zulässige Längen- und Breiten-Toleranzen entsprechend der Produktnormen						
DIN EN 14411	Gruppe AI <sub>a</sub> / AI <sub>b</sub> (25x12,5 cm)		Gruppe AII <sub>a</sub> (25x12,5 cm)		Gruppe BI <sub>a</sub> / BI <sub>b</sub> (30x30 cm)	Gruppe BIII (10x10 cm)
	„Natur“	„Präzision“	„Natur“	„Präzision“		
Abweichung vom Herstellmaß	± 2%, max. 4 mm	± 1%, max. 2 mm	± 2%, max. 4 mm	± 1,25%, max. 2 mm	± 0,6%, max. 2 mm	± 0,2%, max. 2 mm
Abweichung von durchschnittl. Seitenlänge	± 1,5%	± 1,0%	± 1,5%	± 1,0%	± 0,5%	± 0,5%

Die Herstellmaße der **Formteile** sind bei uns nach Sichtseiten angegeben.

### 6. Oberflächenbeschaffenheit, DIN EN ISO 10545-2

Die Oberflächen von 1 m<sup>2</sup> bzw. 30 Stück werden bei 300 Lux aus 1 m Entfernung auf sichtbare Mängel kontrolliert.

### 7. Farbabweichungen, DIN EN ISO 10545-16

Für glasierte Uni-Waren gilt Δ E<sub>cmc</sub> < 0,75 als farbgleich, für unglasierter Uni-Waren 1,0.

#### 7.1. Brandfarbensortierung

Die Brandfarbengehörigkeit wird codiert auf die Verpackung gestempelt. Nur gleiche Brandfarben ergeben eine einheitliche Optik. Bei rustikalen Spaltplatten sind größere Farbabweichungen üblich. Es sollte aus diversen Paketen gemischt verlegt werden.

#### 8. Größensortierung

Produktionstechnisch bedingt variieren die Herstellmaße. Das Herstellmaß wird codiert auf die Verpackung gestempelt. Es sollten nur Pakete gleicher Codierung miteinander verlegt werden. Die Differenzen werden gemäß VOB in den Fugen ausgeglichen.



# Physikalische Eigenschaften

## 1. Wasseraufnahme, DIN EN ISO 10545-3

Die **Wasseraufnahme (E)** gibt die Gewichtszunahme von unter Vakuum mit Wasser gesättigten Proben zum Trockengewicht an.

## 1.1 Rohdichte, DIN EN ISO 10545-3

Sie gibt das Verhältnis zwischen Masse und äußerem Volumen an.

## 2. Biegefestigkeit, DIN EN ISO 10545-4

Die Bruchkraft **F** wird an Proben über die Dreipunktbelastung in **N** ermittelt. Hieraus werden nach folgenden Formeln die Biegefestigkeit und Bruchlast errechnet.

### Biegefestigkeit

$$R = \frac{3 \cdot F \cdot L}{2 \cdot b \cdot h^2}$$

F = Bruchkraft in N  
 L = Stützweite in mm  
 b = Breite in mm  
 h = Dicke in mm  
 R = Biegefestigkeit

### Bruchlast

$$S = \frac{F \cdot L}{b}$$

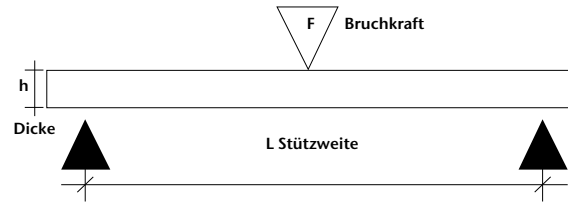

Einsatzmöglichkeiten	Belastungsgruppe
Bruchkraft unter 1.500 N Wohnungsbau und Bodenbeläge mit vergleichbarer mechanischer Beanspruchung, z. B. Hotelbadezimmer, Räume des Gesundheitsdienstes	1
Bruchkraft 1.500 – 3.000 N Verwaltung, Gewerbe und Industrie (befahrbar mit luftbereiften Fahrzeugen), z. B. Großküchen, Kantinen, Verkehrszonen, KFZ-Ausstellungs- und Wartungsräume, Verkaufsräume, jeweils ohne Flurförderfahrzeugverkehr Pressungen bis 2 N/mm <sup>2</sup>	2
Bruchkraft 3.000 – 5.000 N Gewerbe und Industrie (Flurförderfahrzeugverkehr mit Superelastik-, Vollgummi- und Vulkollanbereifung), z. B. im Lebensmittel-Einzel- und Großhandel, Nonfood-Einzel- und Großhandel, Ladenpassagen Pressungen bis 2 bis 6 N/mm <sup>2</sup>	3
Bruchkraft 5.000 – 8.000 N Gewerbe und Industrie; Anwendungsbereiche wie Gruppe 3, jedoch befahrbar mit Polyamidrollen Pressungen 6 bis 20 N/mm <sup>2</sup>	4
Bruchkraft über 8.000 N Gewerbe und Industrie; Schwerlastbereiche mit Flurförderfahrzeugverkehr mit Polyamidrollen; Kollern von Metallteilen, wie z. B. in Fabrikations-, Montage- und Lagerhallen, Reparaturwerkstätten für Maschinen und schweres Gerät Pressungen > 20 N/mm <sup>2</sup>	5

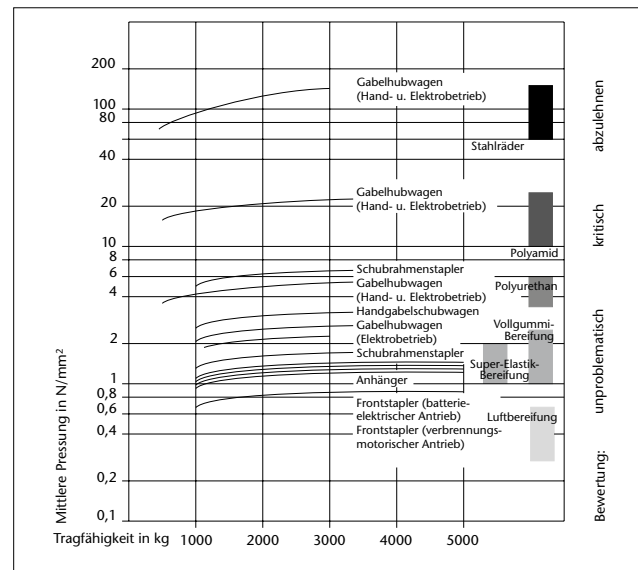

### Bodenpressung in N/mm<sup>2</sup> von Flurfördermitteln nach einer Untersuchung der FMPA in Stuttgart

Die Tabelle verdeutlicht die Beanspruchungen und gibt Hinweise zum Einfluss der Bereifungsart: Stahlräder sind abzulehnen und Polyamid (Nylon + Perlon) weniger günstig. Weichere Bereifungen (≤ 75 Shore-A-Härte) sowie größere Raddurchmesser und breitere Auflagen sind besonders vorteilhaft.

### Wichtiger Hinweis:

Bei den „Einsatzmöglichkeiten“ kann es sich naturgemäß nur um eine Empfehlung handeln, da hier Art und Qualität der Verlegung entscheidend sind: Unsere Empfehlung beruht auf üblicher, fachgerechter Verlegung. Mit zunehmender mechanischer Belastung sowie härterer Bereifung ist eine höhere Fliesendicke erforderlich.

Alle Angaben sowie Zitate aus Produkt- und Prüfnormen sind als unverbindliche Hinweise zu betrachten. Es gelten die jeweils aktuellsten Fassungen.

**Mechanische Belastbarkeit**

Die Deutsche Steinzeug bietet Fliesen und Platten in Dicken von 5 bis hin zu 20 mm auch für extreme Belastungen in Industrie und Gewerbe an.

Die Bruchlastwerte unserer Produkte liegen teils erheblich über denen, die die DIN EN 14411 fordert (Entsprechende Prüfzeugnisse werden auf Anforderung zur Verfügung gestellt).

Die ermittelte Bruchlast gibt Aufschluss über die Eignung für mechanisch belastbare Böden. Die Beanspruchung selbst erfolgt mehr auf Biegung als auf Druck. Die „Überstarken“ aus unserem Programm mit ihren hohen Druck-, Bruch- und Biegefestigkeitswerten sind der ideale Belag für hochbelastete Böden. Sie widerstehen den Rädern von Flurförderfahrzeugen, Gabelstaplern und Hubwagen mit ihren hohen Bodenpressungen. Besonders sind sie geeignet für die Industrie-Logistik, Groß- und Supermarktböden.

**3. Druckfestigkeit**

Die Druckfestigkeit von Fliesen und Platten ist nicht genormt. Sie erreicht bei Steinzeugfliesen Werte bis zu 150 N/mm². Die folgende Umrechnungstabelle zeigt die Wichtigkeit einer optimalen und fachgerechten Einbettung der Fliesen vor Ort. Die relativ schwachen Werte von Zement- und Dünnbettmörtel können nur durch eine besondere und fachgerechte Verlegung (Mörtelzusammensetzung, Wasser/Zementwert und manuelle bzw. mechanische Verdichtung) kompensiert werden.

**4. Schlagfestigkeit, DIN EN ISO 10545-5**

Rückprallmessung an 5 Mustern.

**5. Tiefenverschleiß, DIN EN ISO 10545-6**

Beim Tiefenverschleiß unglasierter Fliesen und Platten wird mittels Schmelzkorund und einer Schleifscheibe die Abrasion ermittelt. Je niedriger der Wert, desto verschleißfester das Material.

**6. Glasurabrieb, DIN EN ISO 10545-7**

Die **Verschleißklasse** glasierter Fliesen und Platten wird im Nasstest ermittelt. Mittels Schmelzkorund und Stahlkugeln sowie Wasserzugabe in einem exzentrisch kreisenden System wird künstlich Abrieb erzeugt. Die Anzahl der Umdrehungen bei sichtbarer Veränderung der Verschleißfläche ergibt die Klassifizierung:

Widerstand gegen Oberflächenverschleiß	
Klasse	Umdrehungen
0	100
1	150
2	600
3	750/1500
4	2100/6000/12000
5	>12000*

\* Muss die Fleckenprüfung nach DIN EN ISO 10545-14 bestehen.

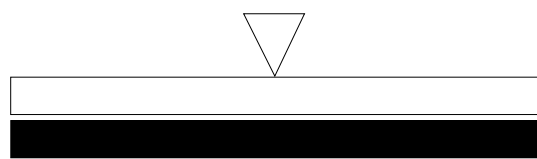

**Steinzeug hat eine ca. 10-20 fach höhere Druckfestigkeit als Zementmörtel, Estrich und Stahlbeton.**

**Umrechnungstabelle verschiedener Materialien**

Materialarten	N/mm²	N/cm²	kN/cm²
Steinzeugfliesen	100 – 150	10.000 – 15.000	10 – 15
Steinzeug- und Spaltplatten	180 – 250	18.000 – 25.000	18 – 25
Zementmörtel Gr. III	10	1.000	1
Zementmörtel hochwertig	20	2.000	2
Dünnbettmörtel	15 – 30	1.500 – 3.000	1,5 – 3
Epoxidharze	60 – 75	6.000 – 7.500	6 – 7,5
Zementestrich CT, C12 (ZE 12)	12	1.200	1,2
CT, C20 (ZE 20)	20	2.000	2
CT, C30 (ZE 30)	30	3.000	3
Hartstoffestrich 65	65	6.500	6,5
Stahlbeton C 20/25 (B 25)	25	2.500	2,5
C 30/37 (B 35)	35	3.500	3,5

**Klasse 0**

Glasierte Fliesen und Platten dieser Klasse werden nicht zur Herstellung vom Bodenbelägen empfohlen.

**Klasse 1**

Bodenbeläge in Bereichen, die hauptsächlich mit Schuhen mit weicher Sohle oder barfuß ohne kratzende Verschmutzung begangen werden (z. B. Wohnbäder und Schlafzimmer ohne direkten Zugang von außen).

**Klasse 2**

Bodenbeläge in Bereichen, die mit weichen besohlenen oder normalen Schuhen mit höchstens geringen Mengen kratzender Verschmutzungen gelegentlich begangen werden (z. B. Räume in Wohnbereichen von Häusern, mit Ausnahme von Küchen, Eingängen und ähnlichen Räumen, die häufig begangen werden). Dies gilt nicht für Sonderfußbekleidung z. B. Nagelschuhe.

**Klasse 3**

Bodenbeläge in Bereichen, die mit normalen Schuhen häufig mit geringen Mengen kratzender Verschmutzung begangen werden (z. B. Wohnküchen, Flure, Korridore, Balkone, Loggien und Terrassen). Dies gilt nicht für Sonderfußbekleidung z. B. Nagelschuhe.

**Klasse 4**

Bodenbeläge, die bei regelmäßiger Nutzung mit geringen Mengen kratzender Verschmutzung begangen werden, so dass die Beanspruchungen stärker sind als bei Klasse 3 (z. B. gewerbliche Küchen, Hotels, Ausstellungs- und Verkaufsräume).

**Klasse 5**

Bodenbeläge, die durch starken Fußgängerverkehr über lange Zeiträume mit geringen Mengen kratzender Verschmutzung beansprucht werden, so dass die Beanspruchungen die äußersten sind, unter denen glasierte Fliesen und Platten anwendbar sein können (z. B. öffentliche Bereiche wie Einkaufszentren, Eingangshallen auf Flughäfen, Hotelfoyers, öffentliche Fußwege und industrielle Anwendungen).

Jeder genutzte Bodenbelag unterliegt dem Verschleiß. Dieser ist abhängig vom Anwendungsbereich und der Häufigkeit der Begehung, von Art und Grad der Verschmutzung, sowie Härte und Verschleißfestigkeit des Belagsmaterials. Während unglasierte Steinzeugbodenfliesen praktisch keine Anwendungseinschränkungen erfordern, sind glasierte Bodenfliesen und -platten nach Beanspruchungsgruppen zu unterscheiden. Abstreifer, Matten und dergleichen ermöglichen es, Schmutz und Verschleißmittel abzustreifen und vom glasierten Bodenbelag fernzuhalten. Eine derartige Schmutzschleuse muss besonders für solche Räume vorgesehen werden, die direkt von der Straße oder vom Garten her zugänglich sind.

**Extreme Beanspruchung**

Dafür empfehlen wir die Verwendung von durchgefärbten, unglasierten Fliesen und Platten, die in einer Vielzahl von Farben und Formaten zur Verfügung stehen. Beispiele: Böden mit starkem Publikumsverkehr, wie z. B. in Supermärkten, Hotels, Schulen, Verwaltungsgebäuden, Bahnhöfen, Krankenhäusern, Passagen usw. unter Berücksichtigung mechanischer Beanspruchung.

**7. Ausdehnungskoeffizient, DIN EN ISO 10545-8**

Der Ausdehnungskoeffizient wird zwischen Raumtemperatur und 100°C ermittelt. Gemessene Werte liegen um ca.  $6,0 \times 10^{-6} \text{ m}/(\text{m}\times\text{K})$  bei Steinzeug und ca.  $8,0 \times 10^{-6} \text{ m}/(\text{m}\times\text{K})$  bei Feinsteinzeug. Bei 8 m Länge und 50° Temperaturdifferenz ergeben sich somit bei Steinzeug ca. 2,4 mm Längenänderung (bei Estrich/Beton, 4,6 mm und Stahl 5,6 mm).

**8. Temperaturwechselbeständigkeit, DIN EN ISO 10545-9**

Die Temperaturwechselbeständigkeit wird zwischen 15° und 145° geprüft.

**9. Feuchtedehnung, DIN EN ISO 10545-10**

Die Feuchtedehnung wird zwischen getemperten und wassergesättigten Proben ermittelt.

**10. Glasurrisselfreiheit, DIN EN ISO 10545-11**

Diese Prüfung erfolgt im Autoklaven bei 500 kPa mit anschließender Kontrolle nach Einfärbung. Glasuren mit Haarrissen/Craquele werden als solche gekennzeichnet und erfordern ein Vornässen des Belages vor dem Verfugen, um Ablagerungen von feinen Partikeln des Fugmörtels in den Haarrissen vorzubeugen. Farbige Fugmassen eignen sich hierbei nicht. Die Glasuroberflächen dürfen nicht mit Filzstift etc. beschrieben werden.

**11. Wärmeleitfähigkeit u.ä.**

Wärmeleitfähigkeit, -abstrahlung, -speicherfähigkeit und -durchlasswiderstand sind nicht genormt. Bei Steinzeug ergeben sich folgende ca.-Werte:

Wärmeleitfähigkeit:	1 W/mK	Wärmespeicherfähigkeit:	0,8 kJ/kgK
Wärmeabstrahlung:	5,3 W/m <sup>2</sup> K <sup>4</sup>	Wärmedurchlasswiderstand:	0,01 m <sup>2</sup> K/W

**12. Ableitwiderstand**

Mit einem Durchgangswiderstand von >10<sup>10</sup> Ohm (DIN EN 1081) ist unsere Keramik im trockenen Zustand isolierend. Wir bieten jedoch mit den Serien Eladuct und KerAion ELA 10.6 Keramik für elektrisch ableitfähige Fußböden an. Die Glasur der ELA 10.6 weist einen Oberflächenwiderstand von ca 10<sup>6</sup> Ohm nach DIN EN 1081 auf. Die Ableitung elektrischer Ladungen erfolgt von der Glasur über leitfähig auszuführende Fugen und Fliesenkleber in elektrisch zu erdende Kupferleitbahnen, die auf dem zu fliesenden Untergrund verlegt werden. Bei Eladuct ist der komplette Plattenkörper ableitfähig. Der Durchgangswiderstand nach DIN EN 1081 beträgt ca. 10<sup>8</sup> Ohm. Leitfähige Fugen erübrigen sich hier, ansonsten ist der Unterbau auszuführen wie für ELA 10.6 beschrieben!

**13. Dampfdiffusionswiderstand**

Der Wasserdampfdiffusionswiderstand ist nach DIN EN ISO 12572 ca.  $\mu$  120.000 bei Steinzeug/Spaltplatten und  $\mu$  100.000 bei Steingut (ohne Fugenanteile).

**14. Frostbeständigkeit, DIN EN ISO 10545-12**

Die Frostbeständigkeitsprüfung erfolgt an 10 Stück bzw. > 0,25 m<sup>2</sup> Proben. Nach einer Wassersättigung unter Vakuum wird nach 100 Frost-Tau-Wechseln die Unversehrtheit geprüft.

Die Frostbeständigkeit eines Außenbelages ist jedoch nicht allein von der Güte der verwendeten keramischen Fliesen und Platten abhängig. **Eine fachgerechte Konstruktion und Verlegung sind zwingend.** Beachten Sie dazu bitte unsere Ausschreibungstexte und das Merkblatt des Zentralverbandes des Deutschen Baugewerbes „Belagskonstruktionen mit Fliesen und Platten außerhalb von Gebäuden“.

**15. Licht- und Farbechtheit**

Sowohl glasierte als auch unglasierte Keramik ist auf Dauer licht- und farbecht gemäß DIN 51094.

**16. Hellbezugswert**

Der Hellbezugswert einer Fliese/Platte beschreibt die Helligkeit der Oberfläche, wie sie das menschliche Auge empfindet. Der Messwert Y = 100 entspricht hierbei der Helligkeit einer absolut weißen Fläche und Y = 0 der einer absolut schwarzen Fläche. Der Hellbezugswert wird bei Unifliesen/-platten ermittelt.

**17. Brandverhalten**

Keramische Fliesen und Platten entsprechen gemäß EN ISO 13501-1 und DIN EN 14411 der Klasse A1. Sie sind demnach grundsätzlich unbrennbar und somit feuerhemmend. Auch im Brandfall geben sie keine toxischen Emissionen frei.

## Chemische Eigenschaften

---

### 1. Chemische Beständigkeit, DIN EN ISO 10545-13

#### Beständigkeit gegen Haushaltschemikalien und Badewasserzusätze

- Haushaltchemikalien  
Ammoniumchloridlösung 100g/l
- Schwimmbadsalze  
Natriumhypochloridlösung 20mg/l

#### Klassen

A/B/C\*

#### Beständigkeit gegen Säuren und Laugen

- Geringe Konzentration (L)
  - a) Salzsäurelösung 3% (V/V)
  - b) Zitronensäurelösung 100g/l
  - c) Kaliumhydroxidlösung 30g/l
- Hohe Konzentration (H)
  - a) Salzsäurelösung 18% (V/V)
  - b) Milchsäurelösung 5% (V/V)
  - c) Kaliumhydroxidlösung 100g/l

#### Klassen

LA/LB/LC bzw. HA/HB/HC\*

#### Säureschutzbau und Apparatebau

Die Beständigkeit für den Säureschutzbau DIN EN 993-16 oder den chem. Apparatebau DIN 28062 ist Einzelprüfungen vorbehalten.

\* Klasse A weist hierbei die höchste chemische Beständigkeit auf, die nach C immer mehr abnimmt.

### 2. Fleckbeständigkeit, DIN EN ISO 10545-14

#### Fleckenbildner

- Spurenbildende Fleckenbildner  
Grüne Fleckenbildner in Öl  
Rote Fleckenbildner in Öl
- Fleckenbildner chemisch  
Jod, 13g/l in Alkohol
- Filmbildende Fleckenbildner  
Olivenöl

#### Reinigung (im Rahmen der Prüfung)

- Reinigungsmittel  
Heißes Wasser (+55 °C)  
Schwaches Reinigungsmittel  
Starkes Reinigungsmittel
- Lösungsmittel  
Salzsäurelösung 3% (V/V)  
Kaliumhydroxid 200g/l  
Aceton

#### Klassen

Kl. 5 / Kl. 4 / Kl. 3 / Kl. 2 / Kl. 1 \*

### 3. Blei- und Cadmiumabgabe

Die glasierten Oberflächen werden einer 4%igen Essigsäure-Lösung ausgesetzt. Anschließend wird die Menge des abgegebenen Bleis und Cadmiums bestimmt.

\* Klasse 5 weist hierbei die höchste Fleckbeständigkeit auf, die nach 1 immer mehr abnimmt.

## Oberflächenveredelungen und -vergütungen

### Hytect

Hytect ist eine hochwirksame und dauerhafte Veredelung von Fliesen und Platten der Deutschen Steinzeug. Die eingebrannte Veredelung auf der Basis von Titandioxid wirkt nach dem Prinzip der Photokatalyse. Es ergeben sich folgende Nutzer-Vorteile:

#### A) Hytect zersetzt Bakterien und Keime

Unter dem Einfluss von Sonnenlicht oder künstlicher Beleuchtung wird die Oberfläche reaktiv. Es erfolgt die Bildung von aktiviertem Sauerstoff. Dieser zersetzt Mikroorganismen.

#### B) Hytect baut störende Gerüche ab

Auch störende, lästige oder sogar gesundheitsschädliche Geruchsstoffe in der Luft werden durch Hytect abgebaut.

#### C) Hytect vermindert den Reinigungsaufwand

Die hydrophile Oberfläche bewirkt die Unterwanderung des Schmutzes durch Wasser. Somit ergibt sich eine erhebliche Reduzierung von Reinigungsmitteln, d. h. Kosteneinsparung und Umweltschutz, sowie ein geringerer manueller Zeitaufwand.

Hytect-Oberflächen sind geruchsneutral, ungiftig, entsprechen Lebensmittelanforderungen und sind für Allergiker unbedenklich.

Für die Verlegung und Verfugung ergeben sich keine Änderungen zu den üblichen Verfahrensweisen. Als Reiniger sind die üblichen Mittel (ohne Flusssäure und deren Verbindungen) anwendbar. Ausgenommen sind alle filmbildenden, rückfettenden oder imprägnierenden Zusätze, welche die Oberflächenaktivierung durch Licht stören.

Namhafte Institute im In- und Ausland haben uns die entsprechenden Wirkungsweisen von Hytect bestätigt.

### Protecta-Oberflächenvergütung



#### Das Bessere ist der Feind des Guten...

Unglasierte Steinzeugfliesen sind grundsätzlich strapazierfähig und unempfindlich. Mit der keramischen Vergütung Protecta wird die Flecken- und Schmutzunempfindlichkeit nochmals entscheidend verbessert. Die **werkseitig** aufgebrachte Vergütung geht während des Brennens eine innige Verbindung mit dem Fliesenkörper ein und verschließt die bei unglasierter Keramik quo natura vorhandenen „Mikro-Poren“. Dadurch wird das Eindringen fleckbildender Substanzen verhindert. Eine Imprägnierung ist hier nicht mehr erforderlich und bei trittsicheren Protecta-vergüteten Fliesen unter Umständen sogar schädlich, da das Imprägniermittel nicht in die Fliese eindringen kann, sondern als Schmierfilm auf der Oberfläche verbleibt.

Protecta-vergütete Produkte sind bei den entsprechenden Serien mit dieser Bildmarke gekennzeichnet:



### Hygiene

Glasierte sowie Protecta-vergütete Fliesen und Platten der Deutschen Steinzeug liefern die besten hygienischen Voraussetzungen. Durch die geschlossene Oberfläche bieten Sie keine Möglichkeit zum Keimwachstum. Untersuchungen von Hygiene-Instituten bestätigen die Eignung für die Auskleidung von Trinkwasserbehältern. Übersensible Personen wie Allergiker machen mit Fliesen und Platten beste Erfahrungen.

### Reinigung

Grundsätzlich sind Bekleidungen und Beläge vor intensiven Verschmutzungen, welche insbesondere durch Folgegewerke des Bauablaufs (Malerarbeiten o. ä.) entstehen können, durch geeignete Maßnahmen zu schützen.

Die Reinigung unserer Fliesen und Platten erfolgt üblicherweise mit Wasser und einem neutralen oder alkalischen Reinigungsmittel. Bei hartem Wasser ist sporadisch der Einsatz von sauren Reinigern erforderlich. Bei Fleckenverunreinigungen ist die Reinigung von der Art der Flecken abhängig und mit geeigneten Chemikalien durchzuführen.

Ein Nachwischen mit klarem Wasser ist bei höherer Konzentration des eingesetzten Reinigungsmittels erforderlich. Bei Grundreinigungen ist ein Klarspülen unbedingt nötig. Pflegemittelhaltige Reiniger lehnen wir ab. Sie vermindern üblicherweise die Trittsicherheit und führen zu einem negativen optischen Erscheinungsbild des Bodenbelags durch Aufbau entsprechender Schichten! Achtung: Bei Bestückung von Reinigungsmaschinen mit Pads, die Schleifkorn enthalten, kommt es zu einem Poliervorgang durch den die Trittsicherheit der Fliesen und Platten erheblich reduziert wird. Wir lehnen deshalb solche Methoden ausdrücklich ab. Flusssäure oder deren Verbindungen greifen die Keramik an und führen zu einer irreversiblen Schädigung!

Eine ausführliche Reinigungsanleitung für keramische Fliesen finden Sie im Internet unter [www.agrob-buchtal.de](http://www.agrob-buchtal.de)

→ Service

→ Architekten & Planer/Fachhändler/Fliesenleger

→ Reinigungsanleitung.

### Imprägnierung

Unglasiertes Steinzeug, das nicht Protecta-vergütet oder Hytect ist, sollte imprägniert werden, um das Eindringen gefärbter Flüssigkeiten, sowie von Fetten und Ölen zu verhindern und die Reinigung zu erleichtern.

Die Imprägnierung ist auf sauberen und trockenen Böden aufzubringen, Überschüsse sind sofort zu entfernen.

# Trittsicherheit

**1. Reibungskoeffizient/Trittsicherheit/Rutschhemmung**  
 Die Arbeitsstättenverordnung und die Unfallverhütungsvorschriften verlangen, dass Fußböden eben, rutschhemmend und reinigungsfreundlich sein müssen. Besondere Schutzmaßnahmen gegen Ausgleiten sind erforderlich, wenn durch den Umgang mit Wasser, Öl, Schlamm, Fett oder Abfällen Rutschgefahr besteht. Bei der Auswahl der Belagstoffe ist darauf Rücksicht zu nehmen. Diese klare Forderung stützt sich auf Untersuchungen der Versicherungsträger, die ergaben, dass unter allen Unfallursachen das Ausrutschen an erster Stelle steht.

**1.1. Gewerbebereiche**

Zuständig: Deutsche Gesetzliche Unfallversicherung, Mittelstraße 51, 10117 Berlin-Mitte, Telefon: +49-30-28876-3800, Fax: -3808, www.dguv.de, info@dguv.de  
 Prüfnormen: DIN EN 16165 und DIN 51133  
 Richtlinie: ASR A 1.5 - Fußböden  
 Merkblatt: DGVU-Regel 108-003 „Fußböden in Arbeitsräumen und Arbeitsbereichen mit Rutschgefahr.“ (bisherige BGR 181)  
 Prüfverfahren: Schiefe Ebene, Begehung mit Sicherheitsschuhen, Gleitmedium Öl.  
 Die Oberflächengestaltung kann eben, feinrauh, rauh oder profiliert sein.

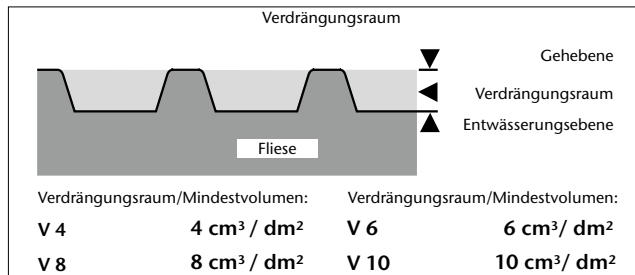

Der Verdrängungsraum (V4-V10) ist der offene Hohlraum zwischen oberer Geh- und Entwässerungsebene bei profilierten Oberflächen.

**Bewertungsgruppen**

Die geforderten Bewertungsgruppen sind in einer detaillierten Tabelle gleitgefährdeter Arbeitsbereiche zusammengestellt (siehe nächste Seite). Die Deutsche Gesetzliche Unfallversicherung und AGROB BUCHTAL geben Auskunft.

**Test auf „Schiefer Ebene“**

Bewertungs-Gruppen	Neigungswinkel	Gewerbebereich
R9	> 6°- 10° geringer Haftreibwert	
R10	> 10°- 19° normaler Haftreibwert	
R11	> 19°- 27° erhöhter Haftreibwert	
R12	> 27°- 35° großer Haftreibwert	
R13	> 35° sehr großer Haftreibwert	

Die angegebenen Neigungswinkel dienen ausschließlich zur Zuordnung der Bewertungsgruppen und sind nicht mit den Neigungswinkeln von Schrägen/Rampen gleichzusetzen.

Trittsichere Fliesen sind bei den entsprechenden Serien mit dem Logo „GRIP“ gekennzeichnet:



**Gesetzesgrundlage**

Die Arbeitsstättenverordnung als auch die Unfallverhütungsvorschriften verlangen, dass Fußböden eben, rutschhemmend und leicht zu reinigen sein müssen. Detaillierte Anforderungen enthält die „Technische Regel für Arbeitsstätten“ ASR A 1.5 - Fußböden

**Herausgeber:**

Bundesanstalt für Arbeitsschutz und Arbeitsmedizin (Ausschuss für Arbeitsstätten)

**Bezugsquelle:**

Download unter [www.baua.de](http://www.baua.de)

**0 Allgemeine Arbeitsräume und -bereiche\***

0.1	Eingangsbereiche, innen**)		R9
0.2	Eingangsbereiche, außen		R11 (oder R10 V4)
0.3	Treppen, innen***)		R9
0.4	Außentreppe		R11 (oder R10 V4)
0.5	Schrägrampen, innen***) (ab 3 % Steigung; z. B. Rollstuhlrampen, Ausgleichsschrägen, Transportwege)	Eine R-Gruppe höher als für den Zugangsbelag erforderlich	V-Wert des Zugangsbelags, falls zutreffend
0.6	Sanitärräume		
0.6.1	Toiletten		R9
0.6.2	Umkleide- und Waschräume)		R10
0.7	Pausenräume (z.B. Aufenthaltsraum, Betriebskantinen)		R9
0.8	Erste-Hilfe-Räume und vergleichbare Einrichtungen (siehe ASR A4.3)		R9

**1 Herstellung von Margarine, Speisefett, Speiseöl**

1.1	Fettschmelzen		R13 V6
1.2	Speiseölraffinerie		R13 V4
1.3	Herstellung und Verpackung von Margarine		R12
1.4	Herstellung und Verpackung von Speisefett, Abfüllen von Speiseöl		R12

**2 Milchbe- und -verarbeitung, Käseherstellung**

2.1	Frischmilchverarbeitung einschließlich Butterei		R12
2.2	Käsefertigung, -lagerung und Verpackung		R11
2.3	Speiseeisfabrikation		R12

**3 Schokoladen- und Süßwarenherstellung**

3.1	Zuckerkercherei		R12
3.2	Kakaoherstellung		R12
3.3	Rohmassenherstellung		R11
3.4	Eintafelei, Hohlkörper- und Pralinenfabrikation		R11

**4 Herstellung von Backwaren**

	(Bäckereien, Konditoreien, Dauerbackwaren-Herstellung)		
4.1	Teigbereitung		R11
4.2	Räume, in denen vorwiegend Fette oder flüssige Massen verarbeitet werden		R12
4.3	Spülräume		R12 V4

**5 Schlachtung, Fleischbearbeitung, Fleischverarbeitung**

5.1	Schlachthaus		R13 V10
5.2	Kuttlerraum, Darmschleimerei		R13 V10
5.3	Fleischzerlegung		R13 V8
5.4	Wurstküche		R13 V8
5.5	Kochwurstabteilung		R13 V8
5.6	Rohwurstabteilung		R13 V6
5.7	Wursttrockenraum		R12
5.8	Darmlager		R12
5.9	Pökelei, Räucherei		R12
5.10	Geflügelverarbeitung		R12 V6
5.11	Aufschnitt- und Verpackungsabteilung		R12
5.12	Handwerksbetrieb mit Verkauf		R12 V8 ****)

**6 Be- und Verarbeitung von Fisch, Feinkostherstellung**

6.1	Be- und Verarbeitung von Fisch		R13 V10
6.2	Feinkostherstellung		R13 V6
6.3	Mayonnaiseherstellung		R13 V4

**7 Gemüsebe- und -verarbeitung**

7.1	Sauerkrautherstellung		R13 V6
7.2	Gemüsekonservenherstellung		R13 V6
7.3	Sterilisierräume		R11
7.4	Räume, in denen Gemüse für die Verarbeitung vorbereitet wird		R12 V4

**8 Nassbereiche bei der Nahrungsmittel- und Getränkeherstellung**

	(soweit nicht besonders erwähnt)		
8.1	Lagerkeller, Gärkeller		R10
8.2	Getränkeabfüllung, Fruchtsaftherstellung		R11

**9 Küchen, Speiseräume**

9.1	Gastronomische Küchen (Gaststättenküchen, Hotelküchen)		R12
9.2	Küchen für Gemeinschaftsverpflegung in Heimen, Schulen, Kindertageseinrichtungen, Sanatorien		R11
9.3	Küchen für Gemeinschaftsverpflegung in Krankenhäusern, Kliniken		R12
9.4	Großküchen für Gemeinschaftsverpflegung in Mensen, Kantinen und Fernküchen		R12

9.5	Aufbereitungsküchen (Fast Food-Küchen, Convenience- und Imbissbetriebe))		R12
9.6	Auftau- und Anwärnküchen		R10
9.7	Kaffee- und Teeküchen, Küchen in Hotels-Garni, Stationsküchen		R10
9.8	Spülräume		
9.8.1	Spülräume zu 9.1, 9.4, 9.5		R12 V4
9.8.2	Spülräume zu 9.2		R11
9.8.3	Spülräume zu 9.3		R12
9.9	Speiseräume, Gasträume, Kantinen einschließlich Serviergängen		R9
9.10	Thekenbereich, Schankbereich		R10

**10 Kühlräume, Tiefkühlräume, Kühlhäuser, Tiefkühlhäuser**

10.1	für unverpackte Ware		R12
10.2	für verpackte Ware		R11

**11 Verkaufsstellen, Verkaufsräume**

11.1	Warenannahme Fleisch		
11.1.1	für unverpackte Ware		R11
11.1.2	für verpackte Ware		R10
11.2	Warenannahme Fisch		R11
11.3	Bedienungsgang für Fleisch und Wurst		
11.3.1	für unverpackte Ware (z.B. lose in Transportboxen)		R11
11.3.2	für verpackte Ware		R10
11.4	Bedienungsgang für Brot und Backwaren, unverpackte Ware		R10
11.5	Bedienungsgang für Molkerei- und Feinkosterzeugnisse, unverpackte Ware		R10
11.6	Bedienungsgang für Fisch		
11.6.1	für unverpackte Ware		R12
11.6.2	für verpackte Ware		R11
11.7	Bedienungsgänge, ausgenommen Nr. 11.3 bis 11.6		R9
11.8	Fleischvorbereitungsraum		
11.8.1	zur Fleischbearbeitung, ausgenommen Nr. 5		R12 V8
11.8.2	zur Fleischverarbeitung, ausgenommen Nr. 5		R11
11.9	Blumenbinderäume und -bereiche		R11
11.10	Verkaufsbereiche mit Backöfen		
11.10.1	zum Herstellen von Backware		R11
11.10.2	zum Aufbacken vorgefertigter Backware		R10
11.11	Verkaufsbereiche mit Fritteusen oder Grillanlagen		R12
11.12	Verkaufsräume, Kundenräume		R9
11.13	Vorbereitungsbereiche für Lebensmittel zum SB-Verkauf (Ausgenommen Fleisch, Fisch und Wurst)		R10
11.14	Kassenbereiche, Packbereiche		R9
11.15	Verkaufsbereiche im Freien		R11 (oder R10 V4)

**12 Räume des Gesundheitsdienstes/der Wohlfahrtspflege**

12.1	Desinfektionsräume (nass)		R11
12.2	Vorreinigungsbereiche der Sterilisation		R10
12.3	Fäkalienräume, Ausgussräume, unreine Pflegearbeitsräume		R10
12.4	Sektionsräume		R10
12.5	Räume für medizinische Bäder, Hydrotherapie, Fango-Aufbereitung		R11
12.6	Waschräume von OP's, Gipsräume		R10
12.7	Sanitäre Räume, Stationsbäder		R10
12.8	Räume für medizinische Diagnostik und Therapie, Massageräume		
12.9	OP-Räume		R9
12.10	Stationen mit Krankenzimmern und Flure		R9
12.11	Praxen der Medizin, Tageskliniken		R9
12.12	Apotheken		R9
12.13	Laborräume		R9
12.14	Friseursalons		R9

**13 Wäscherei**

13.1	Räume mit Durchlaufwaschmaschinen (Waschröhren) oder mit Waschscheudermaschinen		R9
13.2	Räume mit Waschmaschinen, bei denen die Wäsche tropfnass entnommen wird		R11
13.3	Räume zum Bügeln und Mangeln		R9

**14 Kraftfutterherstellung**

14.1	Trockenfutterherstellung		R11
14.2	Kraftfutterherstellung unter Verwendung von Fett und Wasser		R11 V4

**15 Lederherstellung, Textilien**

15.1	Wasserwerkstatt in Gerbereien		R13
15.2	Räume mit Entfleischmaschinen		R13 V10
15.3	Räume mit Leimleideranfall		R13 V10
15.4	Fetträume für Dichtungsherstellung		R12
15.5	Färbereien für Textilien		R11

**16 Lackierereien**

16.1	Nassschleifbereiche		R12 V10
16.2	Pulverbeschichtung		R11
16.3	Lackierung		R10

**17 Keramische Industrie**

17.1	Nassmühlen (Aufbereitung keramischer Rohstoffe)		R11
17.2	Mischer, Umgang mit Stoffen wie Teer, Pech, Graphit, Kunstharzen		R11 V6
17.3	Pressen (Formgebung), Umgang mit Stoffen wie Teer, Pech, Graphit, Kunstharzen		R11 V6
17.4	Gieß-, Druckgussbereiche		R12
17.5	Glasierbereiche		R12

Alle Angaben ohne Gewähr. Gültigkeit zum Zeitpunkt der Drucklegung vorbehaltlich zwischenzeitlicher Änderungen.

<b>18</b>	<b>Be- und Verarbeitung von Glas und Stein</b>	
18.1	Steinsägerei, Steinschleiferei	R11
18.2	Glasformung von Hohlglas, Behälterglas	R11
18.3	Schleifereibereiche für Hohlglas, Flachglas	R11
18.4	Isolierglasfertigung, Umgang mit Trockenmittel	R11 V6
18.5	Verpackung, Versand von Flachglas, Umgang mit Antihafmittel	R11 V6
18.6	Ätz- und Säurepolieranlagen für Glas	R11
<b>19</b>	<b>Betonwerke</b>	
19.1	Betonwaschplätze	R11
<b>20</b>	<b>Lagerbereiche</b>	
20.1	Lagerräume für Öle und Fette	R12 V6
20.2	Lageräume für verpackte Lebensmittel	R10
20.3	Lagerbereiche im Freien	R11 (oder R10 V4)
<b>21</b>	<b>Chemische und thermische Behandlung von Eisen und Metall</b>	
21.1	Beizeereien	R12
21.2	Härtereien	R12
21.3	Laborräume	R11
<b>22</b>	<b>Metallbe- und -verarbeitung, Metall-Werkstätten</b>	
22.1	Galvanisierräume	R12
22.2	Graugussbearbeitung	R11 V4
22.3	Mechanische Bearbeitungsbereiche (z. B. Dreherei, Fräseerei), Stanzelei, Presserei, Zieherei (Rohre, Drähte) und Bereiche mit erhöhter Öl-Schmiermittelbelastung	R11 V4
22.4	Mechanische Bearbeitungsbereiche	R11 V4
22.5	Teilreinigungsbereiche, Abdämpfungsbereiche	R12
<b>23</b>	<b>Werkstätten für Fahrzeug-Instandhaltung</b>	
23.1	Instandsetzungs- und Wartungsräume	R11
23.2	Arbeits- und Prüfgrube	R12 V4
23.3	Waschhalle, Waschplätze	R11 V4
<b>24</b>	<b>Werkstätten für das Instandhalten von Luftfahrzeugen</b>	
24.1	Flugzeughallen	R11
24.2	Werfthallen	R12
24.3	Waschplätze	R11 V4
<b>25</b>	<b>Abwasserbehandlungsanlagen</b>	
25.1	Pumpenräume	R12
25.2	Räume für Schlammwässerungsanlagen	R12
25.3	Räume für Rechenanlagen	R12
25.4	Standplätze von Arbeitsplätzen, Arbeitsbühnen und Wartungspodeste	R12
<b>26</b>	<b>Feuerwehrrhäuser</b>	
26.1	Fahrzeug-Stellplätze	R12
26.2	Räume für Schlauchpflegeeinrichtungen	R12
<b>27</b>	<b>Funktionsräume in der Atemschutz Übungsanlage</b>	
27.1	Vorbereitungsraum	R10
27.2	Konditionsraum	R10
27.3	Übungsraum	R11
27.4	Schleuse	R10
27.5	Zielraum	R11
27.6	Wärmegewöhnungsraum	R11
27.7	Leitstand	R9
<b>28</b>	<b>Schulen und Kindertageseinrichtungen</b>	
28.1	Eingangsbereiche, Flure, Pausenhallen	R9
28.2	Klassenräume, Gruppenräume	R9
28.3	Treppen	R9
28.4	Toiletten, Waschräume	R10
28.5	Lehrküchen in Schulen (siehe Nummer 9.2, 9.6 oder 9.7)	R10
28.6	Küchen in Kindertageseinrichtungen (siehe auch Nr. 9)	R10
28.7	Maschinenräume für Holzbearbeitung	R10
28.8	Fachräume für Werken	R10
28.9	Pausenhöfe	R11 (oder R10 V4)
<b>29</b>	<b>Geldinstitute</b>	
29.1	Schalträume	R9
<b>30</b>	<b>Betriebliche Verkehrswege in Außenbereichen</b>	
30.1	Gehwege	R11 (oder R10 V4)
30.2	Laderampen	
30.2.1	überdacht	R11 (oder R10 V4)
30.2.2	nicht überdacht	R12 (oder R11 V4)
30.3	Schrägrampen (ab 3 % Steigung; z. B. für Rollstühle, Ladebrücken)	R12 (oder R11 V4)
30.4	Betankungsbereiche	
30.4.1	überdacht	R11
30.4.2	nicht überdacht	R12
<b>31</b>	<b>Parkbereiche</b>	
31.1	Garagen, Hoch- und Tiefgaragen ohne Witterungseinfluss*****)	R10
31.2	Garagen, Hoch- und Tiefgaragen mit Witterungseinfluss	R11 (oder R10 V4)
31.3	Parkflächen im Freien	R11 (oder R10 V4)

<b>32</b>	<b>Bäder</b>	
32.1	Einzel- und Sammelumkleideräume	R10
32.2	Sauna- und Ruhebereiche	R10
32.3	Duschräume und Duschbereiche	R10
	<i>NICHT von AGROB BUCHTAL empfohlen! Unbedingt R11 (in Kombination mit Bewertungsgruppe B) verwenden!</i>	
32.4	Beckenumgänge	R10
	<i>NICHT von AGROB BUCHTAL empfohlen! Unbedingt R11 (in Kombination mit Bewertungsgruppe B) verwenden!</i>	

\*) Für Fußböden in barfuß begangenen Nassbereichen siehe DGUV Information „Bodenbeläge für nassbelastete Barfußbereiche“ (DGUV Information 207-006)

\*\*) Eingangsbereiche gemäß Nummer 0.1 sind die Bereiche, die durch Eingänge direkt aus dem Freien betreten werden und in die Feuchtigkeit von außen her eingetragen werden kann (siehe auch Abschnitt 6 Absatz 3, Verwendung von Schmutz- und Feuchtigkeitsaufnehmern). Für anschließende Bereiche oder andere großflächige Räume ist Abschnitt 4 Absatz 10 zu beachten.

\*\*\*) Treppen, Rampen gemäß Nummer 0.3 und 0.5 sind diejenigen, auf die Feuchtigkeit von außen hineingetragen werden kann. Für anschließende Bereiche ist Abschnitt 4 Absatz 10 zu beachten.

\*\*\*\*) Wurde überall ein einheitlicher Bodenbelag verlegt, kann der Verdrängungsraum aufgrund einer Gefährdungsbeurteilung (unter Berücksichtigung des Reinigungsverfahrens, der Arbeitsabläufe und des Anfalls an gleitfördernden Stoffen auf den Fußboden) bis auf V 4 gesenkt werden.

\*\*\*\*\*) Die Fußgängerbereiche, die nicht von Rutschgefahr durch Witterungseinflüsse, wie Schlagregen oder eingeschleppte Nässe, betroffen sind.

Fußböden in Räumen dürfen keine Unebenheiten, Vertiefungen, Stolperstellen oder gefährlichen Schrägen aufweisen. Sie müssen gegen Verrutschen bzw. Kippen (z. B. bei Abdeckungen) gesichert, tragfähig, trittsicher und rutschhemmend sein.

Fußböden sollen ohne Neigung angelegt werden. Außerhalb von dauerhaft eingerichteten Arbeitsplätzen sind davon funktionelle Neigungen ausgenommen, z. B. zur Ableitung von Flüssigkeiten oder zur Überbrückung von Höhenunterschieden, z. B. mit begehbaren Schrägrampen.

In Bereichen, die im Rahmen ihrer üblichen Nutzung durchgehend begangen werden müssen, dürfen sich die Fußbodenoberflächen hinsichtlich ihrer Rutschhemmung nicht so voneinander unterscheiden, dass es zu Stolper- und Rutschgefahren kommen kann.

Dies kann gegeben sein, wenn sich angrenzende Fußbodenoberflächen hinsichtlich der Rutschhemmung unterscheiden:

1. um mehr als eine R-Gruppe bei zwei angrenzenden Bereichen.
  2. um mehr als zwei R-Gruppen, wenn der Übergang zu einer anderen Rutschhemmung deutlich erkennbar oder zu erwarten ist (z. B. bei Türdurchgängen oder -durchfahrten).
- Bestehen aufgrund unterschiedlicher Rutschhemmungen Stolper- oder Rutschgefahren, sind geeignete Maßnahmen zu treffen, wie Übergangsbereiche, die in Laufrichtung mindestens 1,5 m lang sind.

Hinweis: Es wird empfohlen die Rutschhemmung eines Fußbodens innerhalb eines Arbeitsbereiches möglichst gleichmäßig zu gestalten, z. B. indem andere Oberflächenbeschaffenheiten innerhalb des Fußbodens, wie Abdeckungen, Markierungen oder aufgeklebte Folien, sich nicht um mehr als eine R-Gruppe voneinander unterscheiden.

Gebäudeeingänge sind so einzurichten, dass der Eintrag von Schmutz und Nässe nicht zu Rutschgefahren führt. Dazu eignet sich eine ausreichend große Überdachung über Gebäudeeingängen.

Innerhalb des Gebäudes kann dies durch Sauberlaufzonen in Form von Schmutz- und Feuchtigkeitsaufnehmern erreicht werden, die hinsichtlich ihrer Länge, Breite und des Materials auf den zu erwartenden Personenverkehr ausgelegt sind und in Laufrichtung über die gesamte Durchgangsbreite mindestens 1,5 m lang sind. Sauberlaufzonen müssen gegen Verrutschen gesichert sein und dürfen keine Stolperstellen bilden, z. B. indem sie bündig mit dem unmittelbar daran anschließenden Bodenbelag abschließen. Sauberlaufzonen sind entsprechend ihrer Verschmutzung so zu reinigen oder auszutauschen, dass ihre Funktion erhalten bleibt.

Fußböden in Arbeitsräumen und -bereichen sind entsprechend der zu erwartenden betrieblichen Beaufschlagung mit gleitfördernden Stoffen erforderlichenfalls mit der Möglichkeit einer Ableitung auszurüsten.

Die angrenzenden Flächen zu Ablauföffnungen sowie Ablaufrinnen sollen ein Gefälle von mindestens 2 % haben, damit das Abfließen von fließfähigen Flüssigkeiten erleichtert wird. Diese Bereiche sind möglichst außerhalb von Verkehrswegen anzuordnen. Das Ableiten von Flüssigkeiten über Verkehrswege ist nach Möglichkeit zu vermeiden.

Fußbodenoberflächen von Bereichen, die in der Regel nass sind und barfuß begangen werden müssen, z. B. in Bädern, sowie Sanitärräumen, wie Wasch- und Umkleideräume, müssen so eingerichtet sein, dass sie sicher begangen werden können.



**1.2. Barfußbereich**

Zuständig: Deutsche Gesetzliche Unfallversicherung, Mittelstraße 51, 10117 Berlin-Mitte, Telefon: +49-30-28876-3800, Fax: -3808, www.dguv.de, info@dguv.de, www.unfallkassen.de.

Böden in nassbelasteten Barfußbereichen, z. B. in Bädern, Krankenhäusern sowie Umkleide-, Wasch- und Duschräumen von Sport- und Arbeitsstätten.

Prüfnorm: DIN EN 16165.

Merkblatt: DGUV-Information 207-006 „Bodenbeläge für nassbelastete Barfußbereiche“. (bisherige GUV-I 8527)

Prüfverfahren: Schiefe Ebene, Begehung barfuß, Gleitmedium Netzmittellösung.

Die Oberflächen sind eben, mikrorauh oder mäßig profiliert. Non-Slip-Glasuren mit ihren mikrorauen Oberflächen haben sich hervorragend bewährt.

Den Bewertungsgruppen sind die jeweiligen Bereiche zugeordnet. Die Deutsche Gesetzliche Unfallversicherung und AGROB BUCHTAL geben Auskunft.

**Bewertungsgruppe A**

- Barfußgänge und Sanitärbereiche (weitgehend trocken)
- Einzel- und Sammelumkleideräume
- Beckenböden in Nichtschwimmerbereichen, wenn im gesamten Bereich die Wassertiefe mehr als 80 cm beträgt
- Sauna-, Ruhebereiche (weitgehend trocken)

**Bewertungsgruppe B**



- Barfußgänge und Sanitärbereiche, soweit sie nicht A zugeordnet sind
- Duschräume und Duschbereiche
- Dampfbäder
- Bereich von Desinfektionssprühanlagen
- Beckenumgänge
- Beckenböden in Nichtschwimmerbereichen, wenn in Teilbereichen die Wassertiefe weniger als 80 cm beträgt
- Beckenböden in Nichtschwimmerbereichen von Wellenbecken
- Hubböden
- Planschbecken
- Leitern und Treppen außerhalb des Beckenbereiches, soweit sie nicht C zugeordnet sind
- begehbare Oberflächen von Sprungplattformen und Sprungbrettanlagen, soweit sie nicht C zugeordnet sind
- Sauna- und Ruhebereiche, soweit sie nicht A zugeordnet sind

**Bewertungsgruppe C**

- Ins Wasser führende Leitern und Treppen
- Aufgänge zu Sprunganlagen und Wasserrutschen
- Oberflächen von Sprungplattformen und Sprungbrettern in der Länge, die für den Springer reserviert ist (Die rutschfeste Oberfläche der Sprungplattformen und Sprungbretter muss um die Vorderkante herumgeführt werden, wo die Hände und Zehen der Benutzer greifen)
- Durchschreitebecken
- Geneigte Beckenrandausbildung
- Kneippbecken, Tretbecken
- Rampen im Beckenumgangsbereich mit Neigung > 6%
- Startblöcke

Begehbare Sitzflächen, wie z. B. Tribünen und Podeste in Beckennähe, in die Nässe verschleppt werden kann, sind wie Bodenbelagsflächen zu behandeln. Werden Barfußbereiche planmäßig auch mit Schuhwerk begangen, sind zusätzlich die Anforderungen nach der ASR A1.5/1,2 zu beachten.

**Test auf „Schiefer Ebene“**

Bewertungs-Gruppen	Neigungswinkel	Barfußbereich
A	≥12°	
B	≥18°	
C	≥24°	

Die angegebenen Neigungswinkel dienen ausschließlich zur Zuordnung der Bewertungsgruppen und sind nicht mit den Neigungswinkeln von Schrägen/Rampen gleichzusetzen.

**1.3. Gleitreibmessung**

Zuständig: Deutsche Gesetzliche Unfallversicherung, Mittelstraße 51, 10117 Berlin-Mitte, Telefon: +49-30-28876-3800, Fax: -3808, www.dguv.de, info@dguv.de, www.unfallkassen.de. Prüfnorm: DIN 51131

Merkblatt: DGUV-Information 208-041 „Bewertung der Rutschgefahr unter Betriebsbedingungen“ (bisherige GUV-I 8687) Diese Prüfung ist keine Baumusterprüfung und kann somit weder zur Auswahl von Bodenbelägen im Planungsstadium noch zu einer Eingruppierung in eine Bewertungsklasse der Rutschkennung herangezogen werden. Das Verfahren kann z. B. zur Beurteilung des Erfolgs von Reinigungsmaßnahmen oder bei geplanten Nutzungsänderungen angewendet werden.

Für die Auswahl eines Bodenbelags sind ausschließlich DGUV-Regel 108-003 (bisherige BGR 181) bzw. DGUV-Information 207-006 (bisherige GUV-I 8527) anzuwenden!

**1.4. Privatbereich**

Hinsichtlich der Trittsicherheit unterliegen keramische Bodenbelagsflächen im Privatbereich keinen geregelten Vorgaben. Unabhängig davon, empfiehlt es sich, je nach persönlichem Sicherheitsbedürfnis, trittsichere Fliesen zu wählen.

Alle Angaben sowie Zitate aus Produkt- und Prüfnormen sind als unverbindliche Hinweise zu betrachten. Es gelten die jeweils aktuellsten Fassungen.

## Color Shade Variation

---

„Color shade variation“ beschreibt die farbliche Änderung zwischen den Fliesen einer Farbstellung, d.h. den Abtönungsgrad. Die Einstufung unserer Produkte erfolgt in 4 Abtönungskoeffizienten:

**V0** = Keine Variation / Kein Farbspiel  
**V1** = Geringe Variation / geringes Farbspiel  
**V2** = Mittlere Variation / mittleres Farbspiel  
**V3** = Hohe Variation / hohes Farbspiel  
**V4** = Starke Variation / starkes Farbspiel

## Rückseitig thermoplastische Mosaik-Verklebung: Auch bei Nässe dauerhaft sicher

---

Die thermoplastische Verklebung von Mosaiken der Marken AGROB BUCHTAL und Jasba ist auch für den Dauernass- und Unterwasserbereich bestens geeignet. Untersuchungen durch unabhängige Institute haben bestätigt, dass es unter üblichen hygienischen Bedingungen zu keinem mikrobiologischen Befall am Glasfasernetz kommt. Das Verbundverhalten nach Trocken- und Nasslagerung liegt mit den Werten  $>0,5\text{N/mm}^2$  oberhalb der nach DIN EN 12004 geforderten Werte. Damit empfiehlt sich die rückseitige thermoplastische Verklebung nicht nur für Trockenbereiche, sondern

auch für Unterwasserbereiche (Schwimmbecken und Whirlpools) sowie für dauernassbelastete Bereiche wie Duschen und Beckenumgänge. Außerdem ist die rückseitige Verklebung verlegefreundlicher und sorgt für deutliche Zeitersparnis gegenüber der bisher notwendigen vorderseitigen Folie. So verhindert das rückseitige Glasfasernetz weitgehend das Eindringen von Fliesenkleber in die Fugen. Das zeitaufwändige Entfernen der Folie und etwaiger Rückstände auf der Fliesenoberfläche entfällt. Die Auskleidung von Säulen und Rundungen wird entscheidend vereinfacht.

## Anschriftenliste

### Bundesanstalt für Arbeitsschutz und Arbeitsmedizin (BAuA)

Friedrich-Henkel-Weg 1-25, 44149 Dortmund  
Telefon: +49-231-9071-0, Fax: -2454,  
www.baua.de, poststelle@baua.bund.de

### DGUV-Regelwerke (BG/GUV)

**Deutsche Gesetzliche Unfallversicherung**  
Mittelstraße 51, 10117 Berlin-Mitte,  
Telefon: +49-30-28876-3800, Fax: -3808,  
www.dguv.de, info@dguv.de

### DIN/EN/ISO Normenblätter

Deutsches Institut für Normung e.V., 10772 Berlin  
Telefon: +49-30-2601-0, Fax: -60,  
www.din.de, info@din.de,  
Bezugsquelle:  
Beuth Verlag GmbH, Burggrafstraße 6,  
10787 Berlin, Telefon: +49-30-2601-2201-0, Fax: -1260,  
www.beuth.de, info@beuth.de

### KOK-Richtlinien für den Bäderbau RK-Liste geprüfter Reinigungsmittel DGfDB-Regelwerke

Deutsche Gesellschaft für das Badewesen e.V.,  
45130 Essen  
Telefon: +49-201-87969-0, Fax: -20,  
www.baederportal.com, info@baederportal.com  
Bezugsquelle: Direktbezug beim Herausgeber

### Bundesverband Keramische Fliesen e. V.

Luisenstraße 44, 10177 Berlin  
Telefon: 030/27 59 59 74-0, Fax: -99  
www.fliesenverband.de, info@fliesenverband.de

### ZDB-Merkblätter

#### Fachverband Fliesen und Naturstein im Zentralverband des Deutschen Baugewerbes

Kronenstr. 55-58, 10117 Berlin-Mitte,  
Telefon: +49-30-20314-0, Fax: -419,  
www.fachverbandfliesen.de, info@fachverband-fliesen.de  
Bezugsquelle:  
Verlagsgesellschaft Rudolf Müller GmbH & CoKG,  
Stolberger Straße 84, 50933 Köln  
Postfach: 410949, 50869 Köln  
Telefon: +49-221-5497-112, Fax: -6112  
www.baufachmedien.de, service@rudolf-mueller.de

### Güteprüfungen

Güteprüfungen erfolgen durch:

- Eigenprüfung der produzierenden Werke mit strenger Sortierung
- Kontroll- und Sonderprüfungen der Deutsche Steinzeug Labore
- Einzel- und Serienprüfungen durch externe Materialprüfanstalten im In- und Ausland

## Zeugnisse

Unsere Produkte werden in anerkannten Materialprüfungsämtern hinsichtlich der Eigenschaften und der Qualität ständig geprüft. Entsprechende Prüfungszeugnisse liegen vor.



\* Eine Übersicht der zertifizierten Einzelprodukte stellen wir Ihnen auf Anfrage gerne zur Verfügung.

## Duschtassensystem Area Pro/Plural non-slip/Plural unglasiert/Basis 3

Das Duschtassensystem besteht aus Formstückfliesen zur Erstellung einer in den Fliesenbelag integrierten Duschtasse.

Das Duschtassensystem ist mit Gebrauchsmusterschutz versehen. Es entspricht den Vorgaben der DIN 18040 Barrierefreies Bauen und DIN 18025 Barrierefreies Wohnen.

Die Schwallkante von 10 mm erlaubt eine uneingeschränkte Inanspruchnahme verschiedener Wohnungsbauförderungsbestimmungen.

Das Modulmaß von 100 mm inkl. einer 3 mm-Fuge garantiert hygienisch einwandfreie Fliesenbeläge mit schmaler Fugenbreite und maßhaltigen Fliesen.

Wie alle Trittsicherheitsoberflächen von Plural non-slip/Plural unglasiert, der Serie Basis 3 sind sowohl die glasierten als auch die keramisch vergüteten, unglasierten Fliesenoberflächen sehr leicht zu reinigen.

Das Duschtassensystem ist prädestiniert für Nasszellen in Krankenhäusern, Sanatorien, Rehasentren, Alten- und Pflegeheimen, aber auch für gewerbliche Reihenduschen, Schwimmbad-, Sauna- und Sportanlagen, Hotel- und Privatbäder.

1. Die Duschtasse ist beliebig in den Fliesenbelag integrierbar und ermöglicht modular im Fugenraster das erforderliche Gefälle.

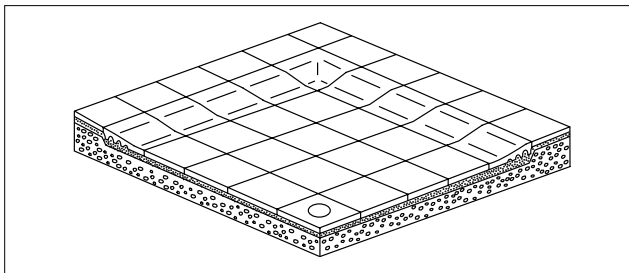

2. In Kombination mit dem flach liegenden Hohlkehlssockel ist ein gerundeter Übergang vom Boden- zum Wandbelag möglich.

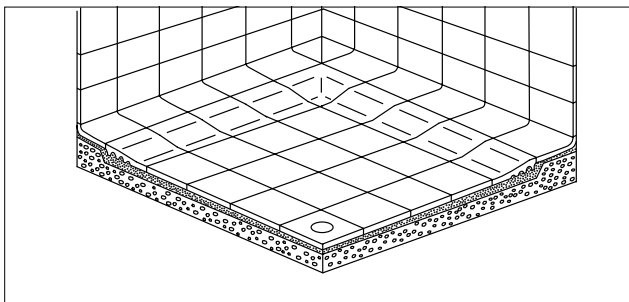

**Area Pro, Plural non-slip, Plural unglasiert**

**Basis 3 Softcorn**

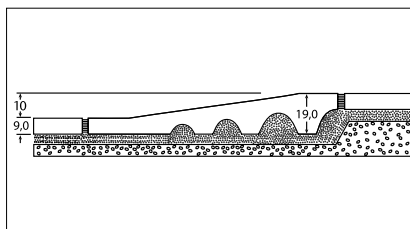
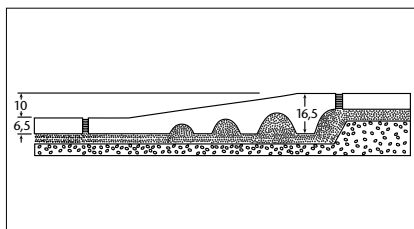
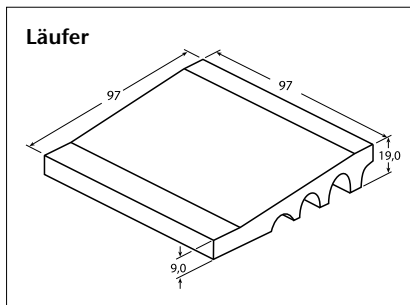
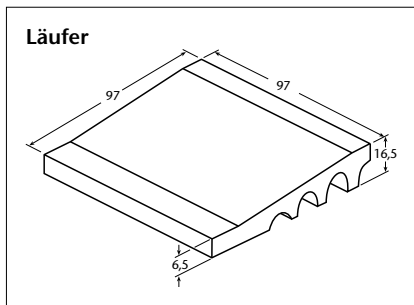
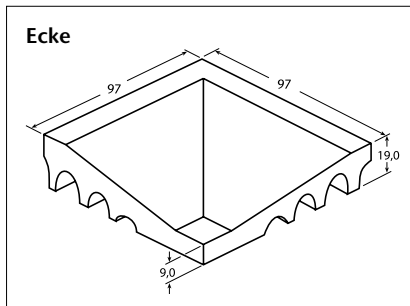
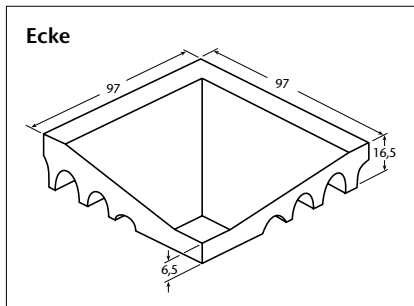

Alle Angaben sowie Zitate aus Produkt- und Prüfnormen sind als unverbindliche Hinweise zu betrachten. Es gelten die jeweils aktuellsten Fassungen.

## Duschtassensystem der Serien Chroma / Chroma unglasiert – Quantum

Dieses Duschtassensystem besteht aus nur zwei Komponenten: Dem Läufer und der dazu gehörigen einteiligen Ecke.

Eine Besonderheit ist die spezielle Form der Absenkung, die eine Höhendifferenz von 10 mm aufweist. Der so gestaltete Duschtassenrand ist leicht zu begehen bzw. problemlos mit dem Rollstuhl zu befahren. Die einschlägigen Forderungen (DIN 18040 bzw. 18025) in Bezug auf das barrierefreie, Senioren- und behindertengerechte Bauen werden somit wirkungsvoll unterstützt.

Durch die „eingebaute Schräge“ muss der Duschtassenrand nicht mehr mühsam örtlich ausgebildet werden, und in Verbindung mit der verlegefreundlichen Unterseite ist die Verarbeitung daher denkbar einfach:

Das Duschtassensystem wird perfekt ergänzt durch die Serien Chroma / Chroma unglasiert – Quantum.

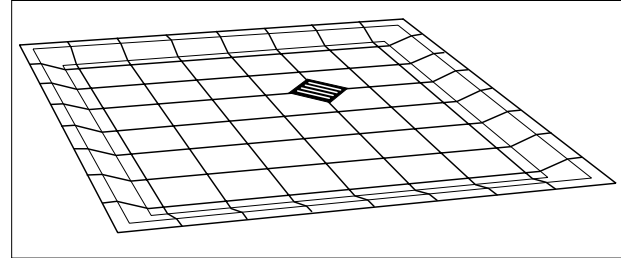

Das Duschtassensystem basiert auf einem Rastermaß von 12,5 x 12,5 cm. Dies erlaubt eine sehr variable, von Standardabmessungen unabhängige Dimensionierung der Duschtasse und eine harmonische Integration in die Duschanlage bzw. Nasszelle.

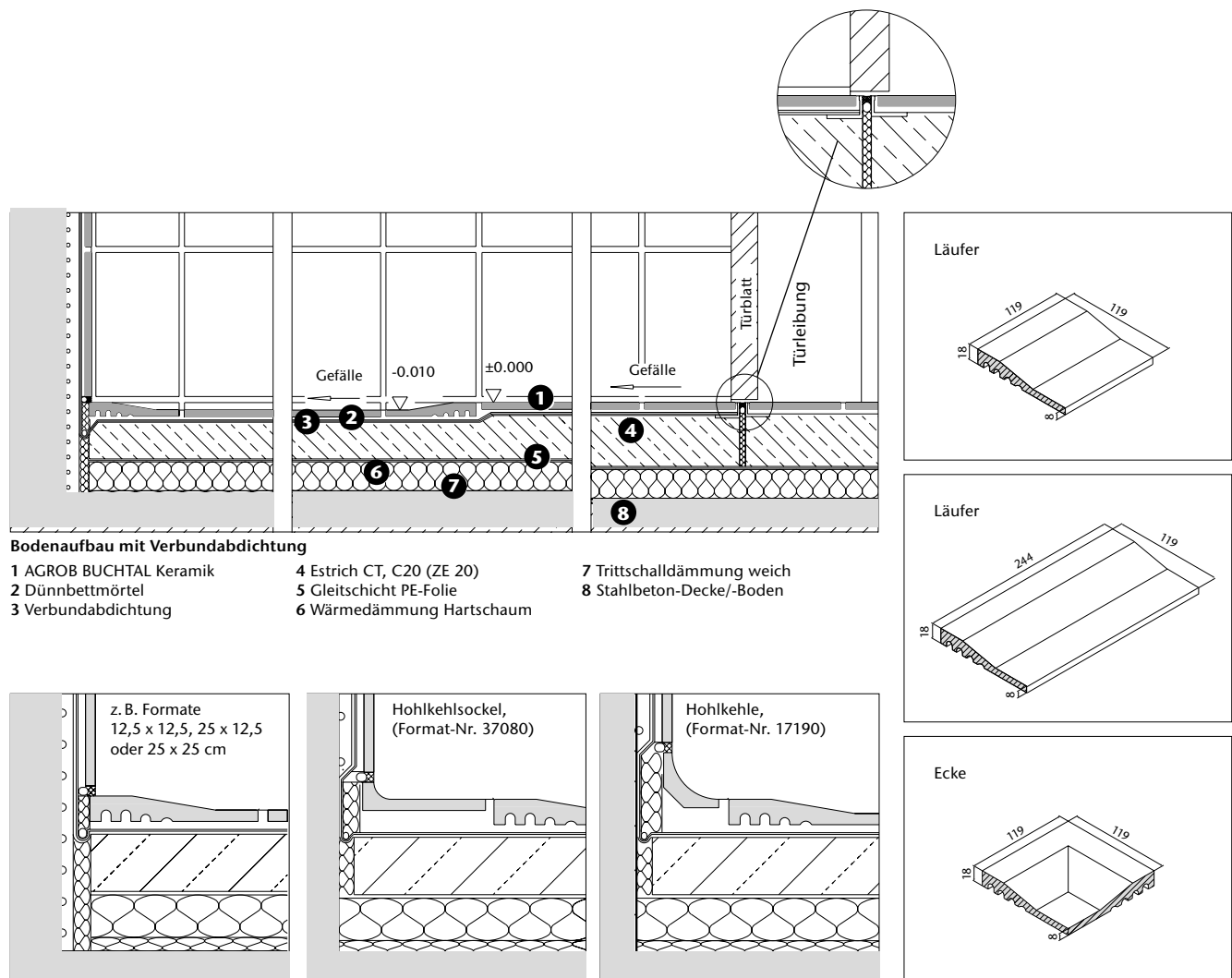

### Wandanschlussvarianten

Die Duschtassensysteme von AGROB BUCHTAL werden auf einem durchgehenden Zementestrich verlegt und haben somit keine wartungsaufwändige Bewegungsfuge zwischen Duschtasse und anschließenden Flächen.

Alle Angaben sowie Zitate aus Produkt- und Prüfnormen sind als unverbindliche Hinweise zu betrachten. Es gelten die jeweils aktuellsten Fassungen.

## Hohlkehlsockel

### Hohlkehlsockel 10 x 10 cm

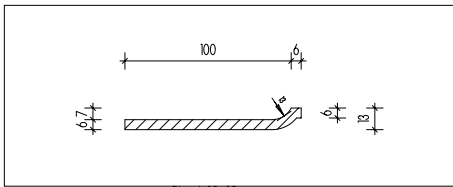

Passend zu:

**Area Pro**, eben, 10 x 10 cm, unglasiert  
**Plural/Plural non-slip**, eben und trittsicher, 10 x 10 cm  
**Basis 2**, eben, 10 x 10 cm, glasiert  
**Basis 3**, eben, 10 x 10 cm, unglasiert  
**Plural unglasiert**, eben, 10 x 10 cm

### Hohlkehlsockel 10 x 15, 10 x 20, 10 x 30 und 10 x 60 cm

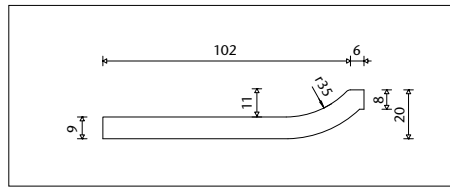

Passend zu:

**Emotion GRIP**, eben oder Softcorn, 10 x 20, 10 x 30 cm, unglasiert  
**Basis 3**, eben, 10 x 15, 10 x 20 cm, unglasiert  
**Basis Pro**, eben, 10 x 30 cm, unglasiert  
**Area Pro**, eben, 10 x 20, 10 x 30 und 10 x 60 cm, unglasiert

### Hohlkehlsockel 10 x 25, 10 x 50 und 10 x 60 cm

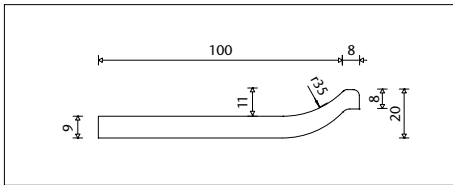

Passend zu:

**Ascona**, strukturiert, 10 x 25, 10 x 50, 10 x 60 cm, glasiert  
**Nova**, eben, 10 x 60 cm, glasiert  
**Quarzit**, strukturiert, 10 x 60 cm, glasiert

### Hohlkehlsockel 12,5 x 25 cm

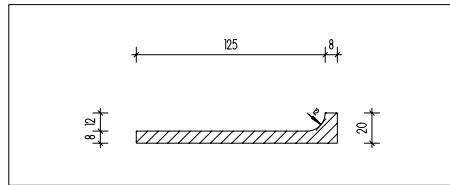

Passend zu:

**Chroma unglasiert**, eben, 12,5 x 25 cm, unglasiert

### Hohlkehlsockel 12,5 x 25 cm

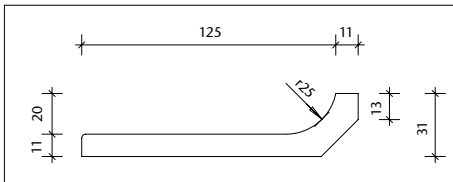

Passend zu:

**Ferrum**, eben, 12,5 x 25 cm, unglasiert

### Innenecke

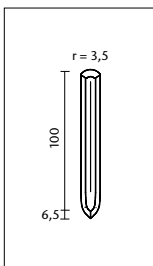

Passend zu  
Hohlkehlsockel:

**Plural non-slip**,  
10 x 10 cm, glasiert

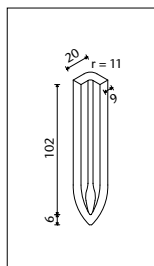

Passend zu  
Hohlkehlsockel:

**Area Pro**,  
10 x 10, 10 x 20, 10 x 30,  
10 x 60 cm, unglasiert

**Emotion GRIP**,  
10 x 20 und 10 x 30 cm,  
unglasiert

**Basis 3**,  
10 x 20 cm, unglasiert

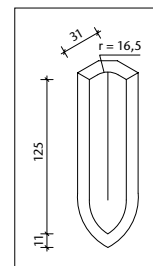

Passend zu  
Hohlkehlsockel:

**Ferrum**,  
25 x 12,5 cm,  
unglasiert

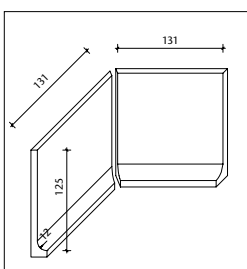

Passend zu  
Hohlkehlsockel:

**Chroma unglasiert**,  
12,5 x 25 cm, unglasiert

**Außenecke**

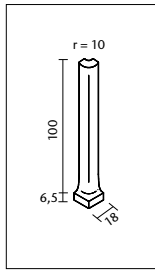

Passend zu  
Hohlkehlsockel:  
**Plural non-slip**,  
10 x 10 cm, glasiert

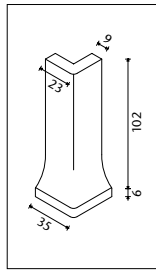

Passend zu  
Hohlkehlsockel:  
**Area Pro**,  
10 x 10, 10 x 20, 10 x 30,  
10 x 60 cm, unglasiert  
**Emotion GRIP**,  
10 x 20 und 10 x 30 cm,  
unglasiert  
**Basis 3**,  
10 x 20 cm, unglasiert

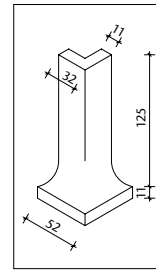

Passend zu  
Hohlkehlsockel:  
**Ferrum**,  
25 x 12,5 cm,  
unglasiert

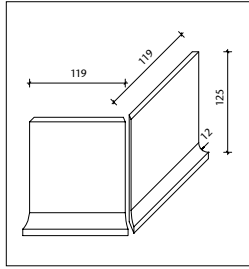

Passend zu  
Hohlkehlsockel:  
**Chroma unglasiert**,  
12,5 x 25 cm, unglasiert

**Hohlkehlsockel, geschnitten/verklebt 15 x 60 cm bzw. Innenecken 15 x 15 cm**

Details: Können aus beliebigen Fliesen/Platten gefertigt werden. Optik und Haptik analog der umgebenden Fläche, d.h. sowohl Struktur als auch Farbgleichheit werden gewährleistet. Mindestbestellmenge Sockel: 50 Stück; Ecke: 50 Stück

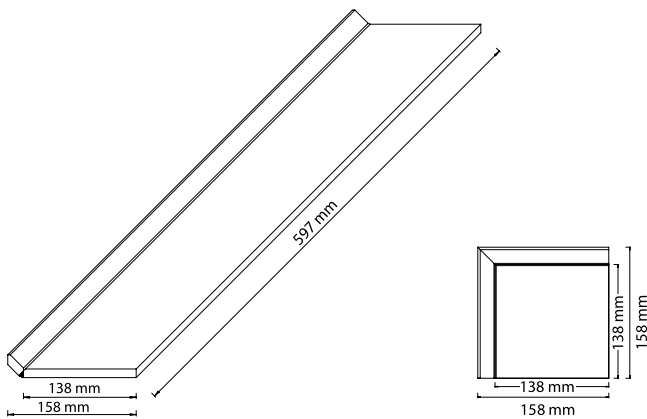

Hohlkehlsockel

Ecke

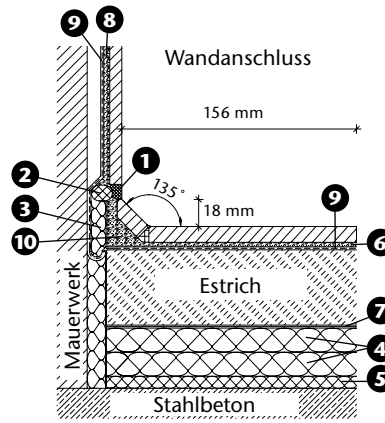

Maßstab 1:5

- 1 UW Silikon
- 2 Geschlossenzellige PE-Schaumstoffrundschnur bzw. Trennfolie
- 3 Wasserbeständiges, elastisches Füllmaterial
- 4 Wärmedämmung Hartschaum
- 5 Trittschalldämmung weich
- 6 Mörtel / Kleber
- 7 Gleitschicht PE-Folie
- 8 Dünnbettverlegung aus Zementputz
- 9 Abdichtung im Verbund
- 10 Vollsatte Hinterfüllung

### Treppenkanten / Treppenfliesen

Treppenkante  
40 x 597 mm  
mit 3 Rillen

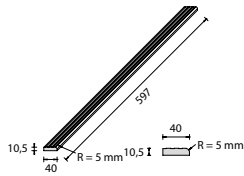

Treppenkante  
72 x 597 mm  
mit 5 Rillen

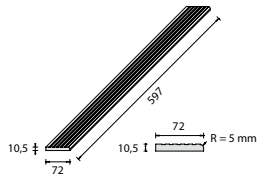

Treppenkante mit Schräge  
72 x 1447 mm  
mit 5 Rillen

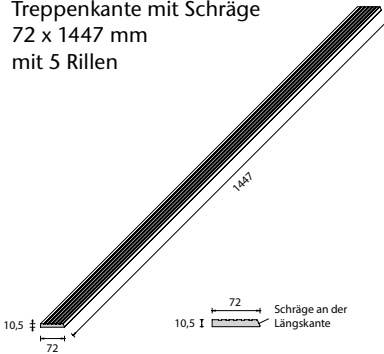

Treppenkante  
72 x 1197 mm  
mit 5 Rillen

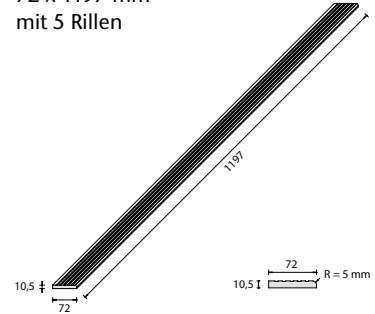

Treppenfliese  
597 x 1197 mm mit 5 Rillen

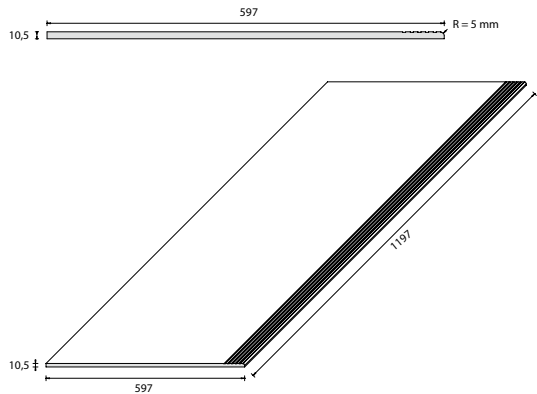

Treppenfliese mit Schräge  
307 x 1447 mm mit 5 Rillen

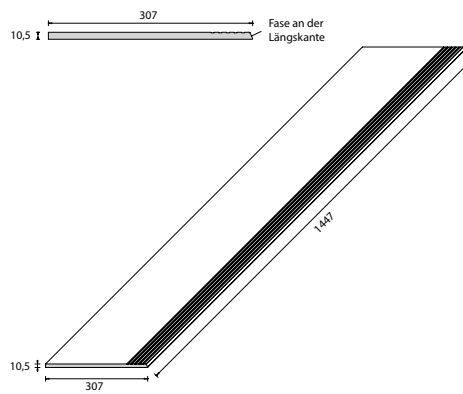

Terrassenplatte mit Rundung über Eck

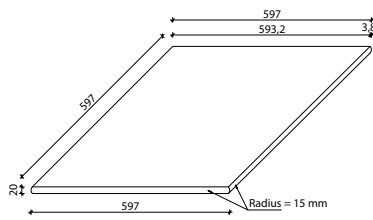

Terrassenplatte mit Rundung einseitig

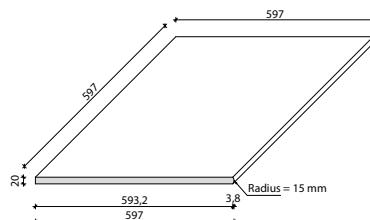

Terrassenplattenstufe mit Schenkel als Ecklösung

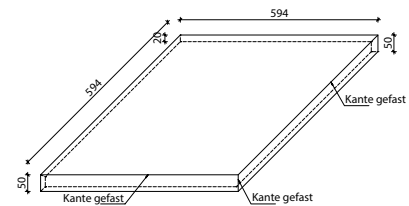

Terrassenplatte mit Rundung einseitig und Rillierung

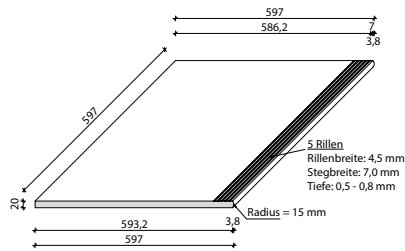

Terrassenplatte mit Rundung einseitig und Rillierung als Ecklösung (2-teilig)

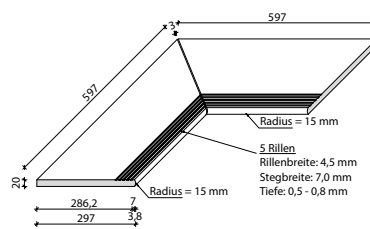

Terrassenplattenstufe mit Schenkel

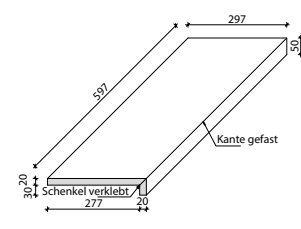



### 1. Bauprodukteverordnung (BauPVO)

Die BauPVO unterscheidet sich insbesondere durch die Leistungserklärung, die CE-Kennzeichnung und die Bewertung und Überprüfung der Leistungsbeständigkeit von der bisherigen Bauprodukterichtlinie (BPR).

Bauprodukte, die nach dem 01. Juli 2013 in Verkehr gebracht werden, müssen der BauPVO entsprechen. Unter „Inverkehrbringen“ ist die erstmalige Verfügbarkeitsmachung eines Bauprodukts auf dem europäischen Markt durch den Hersteller zu verstehen. Wir weisen darauf hin, dass der Begriff der „Bereitstellung“ davon abgegrenzt ist, welcher die Weitergabe eines in Verkehr gebrachten Bauprodukts in der Lieferkette bezeichnet z. B. vom Fliesenfachhandel an den Endkunden.

Wesentliche Merkmale eines Bauprodukts, hier keramische Fliesen und Platten, sind im Anhang ZA der harmonisierten Norm DIN EN 14411 festgelegt.

### 2. CE-Kennzeichnung

Der Hersteller dokumentiert damit, dass er die Verantwortung für die Übereinstimmung des Bauprodukts mit der in der Leistungserklärung angegebenen Leistung sowie die Einhaltung aller einschlägigen europäischen Rechtsvorschriften übernimmt.

Weiterhin ist er dafür verantwortlich, dass das CE-Kennzeichen auf dem Bauprodukt selbst, einem Etikett oder auf der Verpackung angebracht ist. Das CE-Kennzeichen ist das alleinige Übereinstimmungskennzeichen für alle wesentlichen Merkmale eines Bauprodukts. Lediglich für Aspekte, die in unserem Fall nicht von der DIN EN 14411 geregelt werden, dürfen zusätzliche Zeichen eingesetzt werden.

### 3. Leistungserklärung

Seit 01. Juli 2013 ist jeder Hersteller verpflichtet für jedes seiner Bauprodukte eine Leistungserklärung zu erstellen. Damit übernimmt er die Verantwortung für die Übereinstimmung des Bauprodukts mit den erklärten Leistungen. Die Leistungserklärung löst die bisherige Konformitätserklärung ab.

Grundlage für die Leistungserklärung bildet die technische Dokumentation des Herstellers. Hierzu zählen u. a. die Ergebnisse der werkseigenen Produktionskontrollen wie z. B. Erstprüfungen.

Die Leistungserklärung ist mit einer vom Hersteller frei wählbaren Referenznummer zu versehen, auf die im Rahmen der CE-Kennzeichnung Bezug genommen wird und damit eine eindeutige Identifikation des Bauprodukts ermöglicht.

Die Leistungserklärung kann in gedruckter oder in elektronischer Form (z. B. Mail, CD oder USB Stick) bereitgestellt werden.

Weiterhin können die Leistungserklärungen für die Bauprodukte der AGROB BUCHTAL GmbH unter [www.agrob-buchtal.de/leistungserklaerung](http://www.agrob-buchtal.de/leistungserklaerung) eingesehen werden. Scannen Sie alternativ diesen QR-Code:



## ARCHITEKTEN + PLANER DEUTSCHLAND

Verkaufs- gebiet	PLZ-Gebiet	Gebietsleitung	E-Mail	mobil
0020	17 (ohne 17279, 17268, 17291, 17337, 17326) 18, 19 (ohne 19309,19322, 19336, 19348,19357), 20, 21 (ohne 21244 bis 21272, 21614 bis 21799), 22,23, 24, 25	Stephan Rüttel	Stephan.Ruettel@deutsche-steinzeug.de	0171/4773605
0021	21244 bis 21272, 21614 bis 21799, 26, 27, 28, 29 (ohne 29410 bis 29416), 31582, 31592, 31595, 31600 bis 31638	Jochen Prinz	Jochen.Prinz@deutsche-steinzeug.de	0171/5669993
0022	45600 bis 45799, 46325, 46348, 46359, 46395 bis 46399, 46414, 46419, 46459, 46487, 46499, 48 (ohne 48155 und 48529), 49, 59330 bis 59399	Alfons Seggewiss	Alfons.Seggewiss@deutsche-steinzeug.de	0160/5898429
0023	06, 19309 bis 19357, 29410 bis 29416, 38835 bis 38899, 39, 99706 bis 99768	Sven Müller	Sven.Mueller@deutsche-steinzeug.de	0171/5669994
0024	30, 31 (ohne 31582, 31592, 31595, 31600 bis 31638), 37154 bis 37199, 37412 bis 37431, 37441 bis 37649, 38 (ohne 38835 bis 38899)	Sven Müller	Sven.Mueller@deutsche-steinzeug.de	0171/5669994
0025	32, 33, 44 (ohne 44629), 57 (ohne 57520, 57567, 57583, 57627, 57629, 57642), 58, 59 (ohne 59330 bis 59399)	Janina Schwarz	Janina.Schwarz@deutsche-steinzeug.de	0171/5669988
0026	34, 35, 36, 37 (ohne 37154 bis 37199, 37412 bis 37431, 37441 bis 37649), 60, 61, 63, 98527 bis 98639, 99610 bis 99638, 99817 bis 99848, 99947 bis 99998	Heiner Butz	Heiner.Butz@deutsche-steinzeug.de	0170/8516489
0027	40, 41, 42, 45 (ohne 45600 bis 45799), 46 (ohne 46325, 46348, 46359, 46395 bis 46399, 46414, 46419, 46459, 46487, 46499), 47, 50, 51, 52, 53	Harald Baumann	Harald.Baumann@deutsche-steinzeug.de	0171/9708365
0028	54 (ohne 54290 bis 54296), 55, 56, 57520, 57567, 57583, 57627, 57629, 57642, 64, 65, 66, 67, 68, 69	Peter Blei	Peter.Blei@deutsche-steinzeug.de	0171/7619457
0029	10, 12, 13, 14, 15, 16, 17279, 17268, 17291, 17337, 17326	Thomas Bischoff	Thomas.Bischoff@deutsche-steinzeug.de	0170/5618977
0030	72250 bis 72297, 74 (ohne 74321 bis 74399), 75, 76, 77, 78, 79	Thomas Hüttner	Thomas.Huettner@deutsche-steinzeug.de	0151/12013231
0031	70, 71, 72 (ohne 72250 bis 72297), 73, 74321 bis 74399, 88, 89	Bettina Seyer	Bettina.Seyer@deutsche-steinzeug.de	0171/7600631
0032	01, 02, 03, 04, 07, 08, 09, 98646 bis 98749, 99084 bis 99518, 99867 bis 99898	Jonas Wünsche	Jonas.Wuensche@deutsche-steinzeug.de	0171/2254226
0033	90, 91, 92, 95, 96, 97	Markus Dörfler	Markus.Doerfler@deutsche-steinzeug.de	0170/9107373
0035	83000 bis 83599, 84, 93, 94	Martin Schart	Martin.Schart@deutsche-steinzeug.de	0171/7648319
0036	80, 81, 82, 83600 bis 83799, 85, 86, 87	Tilo Lankes	Tilo.Lankes@deutsche-steinzeug.de	0175/7266899

## HANDEL + HANDWERK DEUTSCHLAND

Verkaufs- gebiet	PLZ-Gebiet	Gebietsleitung	E-Mail	mobil
0020	17 (ohne 17279, 17268, 17291, 17337, 17326) 18, 19 (ohne 19309,19322, 19336, 19348,19357), 20, 21 (ohne 21244 bis 21272, 21614 bis 21799), 22,23, 24, 25	Dirk Belder	Dirk.Belder@deutsche-steinzeug.de	0171/9967208
0021	21244 bis 21272, 21614 bis 21799, 26, 27, 28, 29 (ohne 29410 bis 29416), 31582, 31592, 31595, 31600 bis 31638	Heinz-Josef Lamonaca	Heinz-Josef.Lamonaca@deutsche-steinzeug.de	0170/3245201
0022	45600 bis 45799, 46325, 46348, 46359, 46395 bis 46399, 46414, 46419, 46459, 46487, 46499, 48 (ohne 48155 und 48529), 49, 59330 bis 59399	Heinz-Josef Lamonaca	Heinz-Josef.Lamonaca@deutsche-steinzeug.de	0170/3245201
0023	06, 19309 bis 19357, 29410 bis 29416, 38835 bis 38899, 39, 99706 bis 99768	Sven Müller	Sven.Mueller@deutsche-steinzeug.de	0171/5669994
0024	30, 31 (ohne 31582, 31592, 31595, 31600 bis 31638), 37154 bis 37199, 37412 bis 37431, 37441 bis 37649, 38 (ohne 38835 bis 38899)	Dirk Belder	Dirk.Belder@deutsche-steinzeug.de	0171/9967208
0025	32, 33, 44 (ohne 44629), 57 (ohne 57520, 57567, 57583, 57627, 57629, 57642), 58, 59 (ohne 59330 bis 59399)	Holger Rohse	Holger.Rohse@deutsche-steinzeug.de	0170/6322876
0026	34, 35, 36, 37 (ohne 37154 bis 37199, 37412 bis 37431, 37441 bis 37649), 60, 61, 63, 98527 bis 98639, 99610 bis 99638, 99817 bis 99848, 99947 bis 99998	Andreas Strickrodt	Andreas.Strickrodt@deutsche-steinzeug.de	0171/5402801
0027	40, 41, 42, 45 (ohne 45600 bis 45799), 46 (ohne 46325, 46348, 46359, 46395 bis 46399, 46414, 46419, 46459, 46487, 46499), 47, 50, 51, 52, 53	Michael Andries	Michael.Andries@deutsche-steinzeug.de	0171/8610267
0028	54 (ohne 54290 bis 54296), 55, 56, 57520, 57567, 57583, 57627, 57629, 57642, 64, 65, 66, 67, 68, 69	Martin Schwab	Martin.Schwab@deutsche-steinzeug.de	0171/5669991
0029	10, 12, 13, 14, 15, 16, 17193, 17279, 17268, 17291, 17337, 17326	Thomas Bischoff	Thomas.Bischoff@deutsche-steinzeug.de	0151/11012473
0030	72250 bis 72297, 74 (ohne 74321 bis 74399), 75, 76, 77, 78, 79	Michael Stoll	Michael.Stoll@deutsche-steinzeug.de	0151/14823489
0031	70, 71, 72 (ohne 72250 bis 72297), 73, 74321 bis 74399, 88, 89	Michael Stoll	Michael.Stoll@deutsche-steinzeug.de	0151/14823489
0032	01, 02, 03, 04, 07, 08, 09, 98646 bis 98749, 99084 bis 99518, 99867 bis 99898	Jonas Wünsche	Jonas.Wuensche@deutsche-steinzeug.de	0171/2254226
0033	90, 91, 92, 95, 96, 97	Frank Lohre	Frank.Lohre@deutsche-steinzeug.de	0171/5661429
0035	83000 bis 83599, 84, 93, 94	Florian Nößner	Florian.Noessner@deutsche-steinzeug.de	0170/5629482
0036	80, 81, 82, 83600 bis 83799, 85, 86, 87	Florian Nößner	Florian.Noessner@deutsche-steinzeug.de	0170/5629482



#### ÖSTERREICH

Österreich, Wien, Burgenland, Oberösterreich, Niederösterreich, Steiermark	Robert Wölfler	Robert.Woelfler@deutsche-steinzeug.de	+43 664/1342659
Tirol, Vorarlberg, Salzburg, Kärnten	Erwin Bauer	Erwin.Bauer@deutsche-steinzeug.de	+43 664/1153558
Objektberaterin	Silvia Lederer	Silvia.Lederer@deutsche-steinzeug.de	+43 664/3076686

#### SCHWEIZ

Deutsche Steinzeug Schweiz AG,  
Oberstmühle 3, 6370 Stans/NW  
info@deutsche-steinzeug.ch  
+4141/6325060



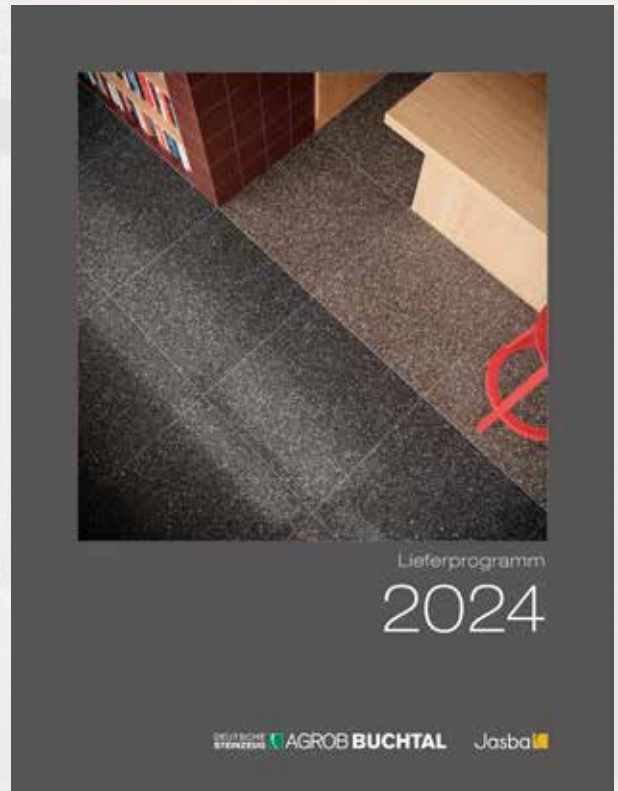
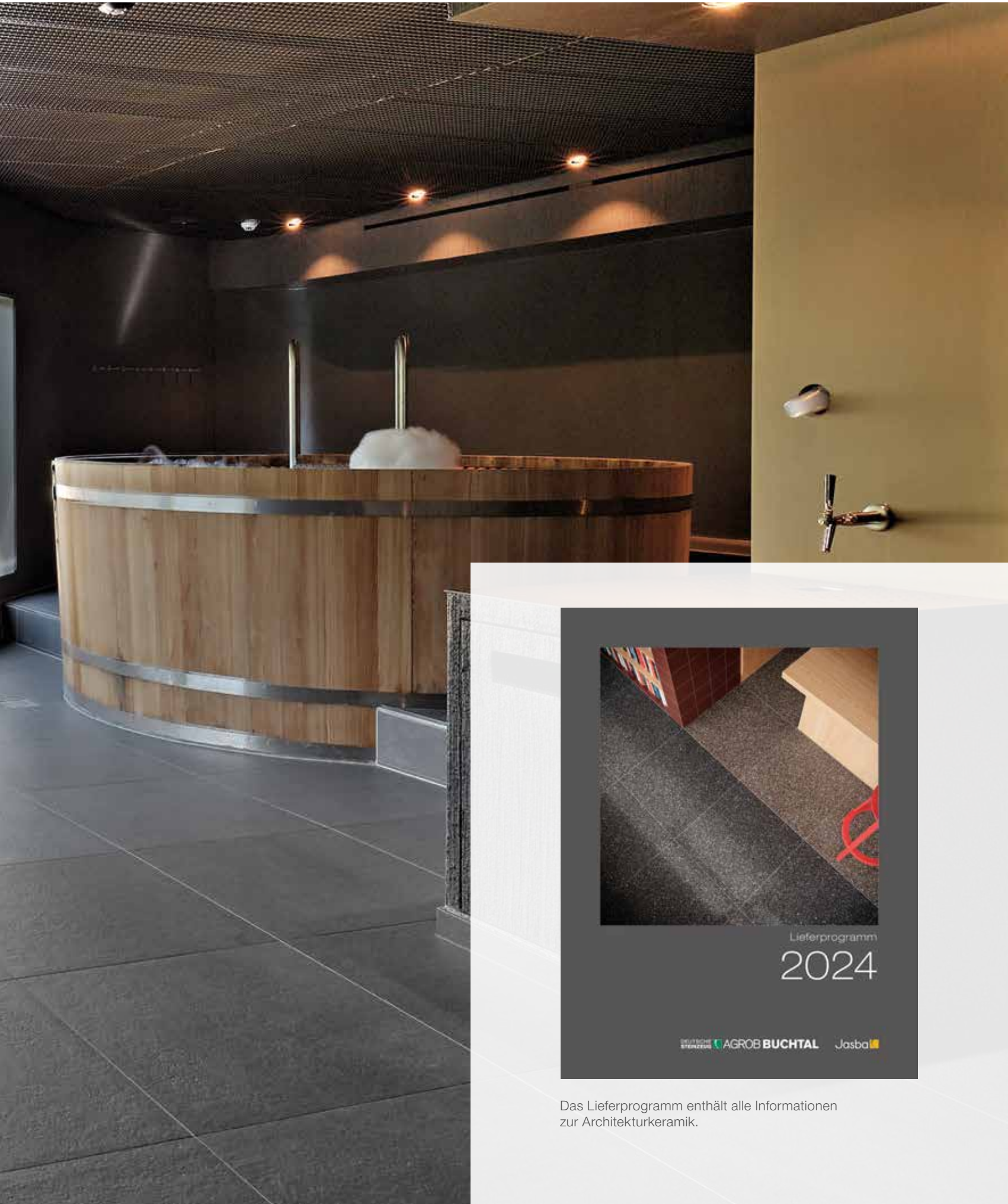

Das Lieferprogramm enthält alle Informationen zur Architekturkeramik.

**Einfach zu finden**

Die einzelnen Serien werden jeweils in folgender Form dargestellt:  
 – Farbübersicht  
 – Kurzbeschreibung  
 – Produktdaten

- 1 **Serienname**; daneben Materialart (siehe Seite 279) und maßgebliche Produktnorm (siehe Seite 280)
- 2 **Ordnungsschema der Formate** von links nach rechts: Flächenformate von klein nach groß bei Spalt- und Steinzeugplatten rechteckige, dann quadratische Formate von klein nach groß Formteile / Formstücke
- 3 **Besonderheiten** des Formats
- 4 **Formatnummer** (nur bei Spalt- und Steinzeugplatten)
- 5 **Nennmaß** = Herstellmaß + empfohlene Fugenbreite in Zentimeter und Inch  
**Herstellmaß** = reines Materialmaß ohne Fuge
- 6 **Oberflächenbeschaffenheit**
- 7 **Logistische Produktdaten**
- 8 **Produktnorm**
- 9 **Trittsicherheitseinstufung**: Barfußbereich/öffentlich-gewerblicher Bereich (siehe Seiten 252 - 253 und 286 ff)
- 10 **Belastungsgruppe 1 – 5**; Orientierungshilfe für den Industrie- und Gewerbebereich (siehe Seite 281 - 282)
- 11 **Artikelnummer**
- 12 **Abriebverhalten** bei glasiertem Material nach Beanspruchungsgruppen 1-5; (siehe Seite 282 - 283).
- 13 **Farbbezeichnung** und/oder Farbnummer
- 14 **Preisgruppe** (in Klammern Berechnungseinheit)
- 15 **Color Shade Variation** („Color Shade Variation“ beschreibt die farbliche Änderung zwischen den Fliesen einer Farbstellung, d. h. den Abtönungsgrad. Die Einstufung unserer Produkte erfolgt in 5 Abtönungskoeffizienten.)

- V0** Keine Variation / kein Farbspiel
- V1** Geringe Variation / geringes Farbspiel
- V2** Mittlere Variation / mittleres Farbspiel
- V3** Hohe Variation / hohes Farbspiel
- V4** Starke Variation / starkes Farbspiel

194 **PLURAL NON-SLIP 1**  
**Steinzeug**

2 **Mosaik** <sup>2/4</sup>

2,5 x 2,5 cm



5 x 5 cm





10 x 10 cm



	3 Bogen: 297 x 297 mm	3 Bogen: 297 x 297 mm	3 Bogen: 297 x 297 mm
5 Nennmaß - cm/in	2,5 x 2,5 / 1 x 1	5 x 5 / 2 x 2	10 x 10 / 4 x 4
Herstellmaß	23 x 23 x 6,5 mm	47 x 47 x 6,5 mm	97 x 97 x 6,5 mm
6 Oberfläche	12 eben, matt		
m <sup>2</sup> - Stück	11 Bögen	11 Bögen	11 Bögen
m <sup>2</sup> - kg	12,100	12,331	13,101
7 Paket - Stück	11 Bögen	11 Bögen	11 Bögen
Paket - m <sup>2</sup>	1,000	1,000	1,000
Paket - kg	12,100	12,331	13,101
8 Palette - m <sup>2</sup>	48,000	64,000	64,000
Palette - kg	580,800	789,184	838,464
8 Produktnorm	Bib		
9 Trittsicherheit	R10/B		
10 Belastung	1 - 2		
neutral 10	4 <b>902-2120H</b> 11	<b>905-2120H</b> 14	<b>910-2120H</b>
13 (aktivweiß)	15 <b>V0</b> Preisgr. A238 (m <sup>2</sup> )	Preisgr. A205 (m <sup>2</sup> )	Preisgr. A166 (m <sup>2</sup> )

**Es werden folgende Symbole verwendet:**

 Hytect-Oberfläche  
(Erklärung siehe Seiten 8 - 9 und 285)

 Protecta-Vergütung  
(Erklärung siehe Seite 285)

 NEU Neuheiten

 Nicht mit Schuhen zu begehen

 Rektifiziert

 Konisch rektifiziert

 Rektifizierte Wandfliesen mit gerundeten/geschliffenen Kanten

 Auftragsfertigung: Rückgabe und/oder Stornierung bestellter Ware nicht möglich

 Blindenleitsystem analog den Anforderungen aus DIN 32984.

 Frostbeständig

  R9 Trittsicher

 B Trittsicher Barfußbereich

 Made in Germany

 Thermoplastische Verklebung

 in weiteren Farben lieferbar

 6 mm Fliese



Management System  
ISO 9001:2015



www.tuv.com  
ID 9000027001

AGROB BUCHTAL GmbH  
Buchtal 1, D-92521 Schwarzenfeld  
Tel.: +49 (0) 94 35-391-0  
Fax: +49 (0) 94 35-391-34 52

E-Mail: [info@agrob-buchtal.de](mailto:info@agrob-buchtal.de)  
Internet: [www.agrob-buchtal.de](http://www.agrob-buchtal.de)



Der Herausgeber übernimmt keine Haftung für Druckfehler. Farbabweichungen zu den Originalprodukten können aus drucktechnischen Gründen auftreten.

11/2023, [www.assenmacher.net](http://www.assenmacher.net)