



Programme de livraison

Pool + Spa

2024

Systèmes de tête de bassin

Des systèmes de tête de bassin adaptés à tous les types de bassins (bassins de compétition, piscines de loisirs et piscines aménagées, etc.) Informations, voir les pages 16 à 77.



Autour du bassin

Des produits pour la pose au-dessous du niveau de l'eau et les plages des bassins avec une grande diversité de formats et de surfaces. Informations, voir les pages 118 à 217.

Aménagement avec des mosaïques

De petits formats pour des créations individuelles – dans une énorme gamme de couleurs et de designs. Informations, voir les pages 218 à 247.

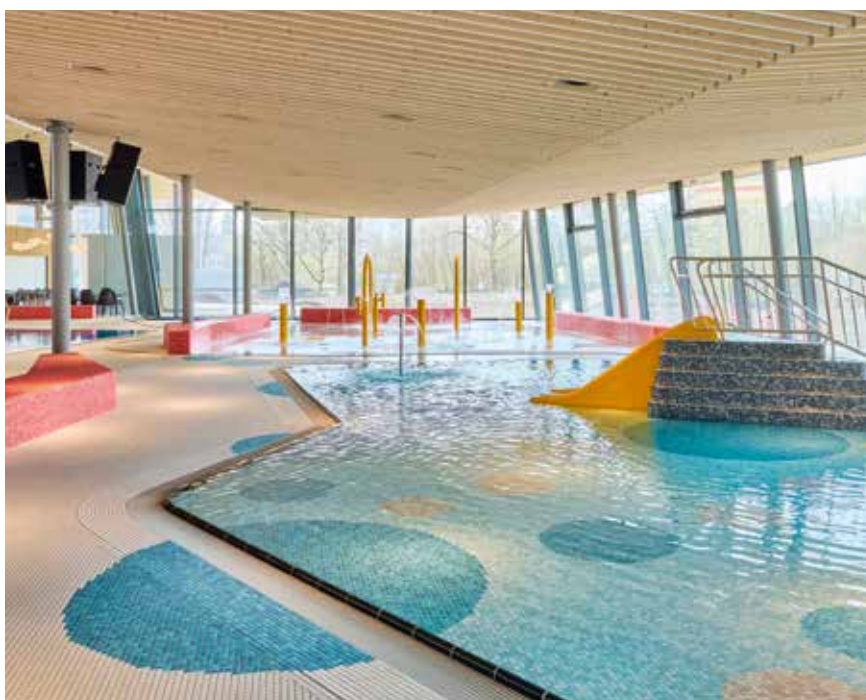

Pool + Spa

Introduction	4 – 15
Hytect	8 – 9
Recherche de produits	10 – 15
Systèmes de tête de bassin	16 – 87
Aperçu	18 – 21
Finland	22 – 27
Finland II	28 – 33
Wiesbaden, à niveau d'eau élevé	34 – 37
Wiesbaden Silent	38 – 39
Wiesbaden, avec évidement mosaïque	40 – 41
Wiesbaden Stil	42 – 45
Wiesbaden, à niveau d'eau bas	46 – 49
Wiesbaden, piscine thérapeutique	50 – 53
Bamberg	54 – 57
St. Moritz	58 – 61
Berlin	62 – 65
Zürich	66 – 69
Skimmer	70 – 73
NOUVEAU AGROB BUCHTAL CarboCeram	74 – 77
Accessoires de piscine	78 – 87
Recouvrement céramique de goulotte 2.0	80 – 83
Grilles de recouvrement	84 – 85
Valves d'écoulement	86 – 87

Pièces spéciales de piscines	88 – 117
Pièces de rebord du bassin	90 – 93
Gorges, plinthes, profils arrondis	94 – 101
Carreaux à rainures	102 – 107
Carreaux spéciaux	108 – 117
Autour du bassin	118 – 217
Introduction	120 – 121
Aperçu des plages de bassin	122 – 127
Ascona	128 – 141
Chroma	142 – 151
Chroma non-slip	152 – 161
Chroma non-émaillé	162 – 169
Plural	170 – 189
Plural non-slip	190 – 197
Plural non-émaillé	198 – 203
Quarzit	204 – 211
Savona	212 – 217
Aménagement avec des Mosaïques	218 – 247
Introduction	220 – 221
Mosaic Designer	222 – 223
Fresh	224 – 237
Loop	238 – 246
Planification et savoir-faire	248 – 259
Le service d'architectes	250 – 251
Antidérapance	252 – 253
Bassins de compétition	254 – 255
Accessibilité	256 – 257
Instructions de nettoyage	258 – 259

Index/Informations techniques

Numéros d'article	262 – 271
Formats	272
Numéros de format	273
Affectation NCS/RAL valeurs de luminance	274 – 275
Luminance contrastante	276 – 277
Informations techniques	278 – 297
Réseau mondial de distribution	298 – 299
Explications	302 – 303

Bassin + plage de piscine

Achever la forme. Garder la contenance.



Bassins de sport et de compétition

Duna Aréna, Budapest, Hongrie
Architecte : NAPUR Architect Kft / Série : Plural / Photo : Péter Molnár



Piscines en plein air

Aquapark Cikot, Mali Losinji, Croatie
Architecte : Urbing d.o.o. / Série : Chroma / Photo : Michael Meschede



Piscines de loisirs / aménagées

Havel-Therme, Werder (Havel), Allemagne
Architecte : Geising & Böker GmbH Architekten BDA
Série : Savona Plural / Photo : Jochen Stüber



Piscines scolaires/d'apprentissage

City of London Freeman's School, Londres, Grande-Bretagne
Architecte : Hawkins Brown Architects LLP
Série : Chroma, Système de tête de bassin Finlande
Photo : Jack Hobhouse photography

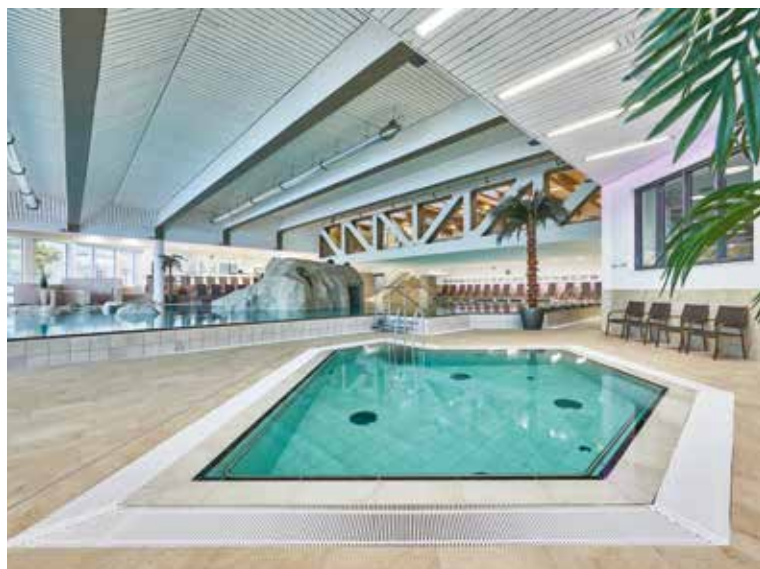

Piscines d'eaux salines/thérapeutiques

Chiemgau Thermen, Bad Endorf, Allemagne
 Architecte : Architekturwerkstatt Zopf
 Série : Quarzit / Photo : Peters Fotodesign, Amerang

Piscines d'hôtel

Hotel aja, Garmisch-Partenkirchen, Allemagne
 Architecte : SMAP SEEGER MÜLLER Berlin et Büro Korb, Hambourg
 Série : Quarzit, Savona / Photo : Fotodesign Peters, Amerang



Piscines privées

Villa sur la Costa Blanca, Denia, Espagne
 Série : Quarzit / Photo : Marcella Grassi, Barcelone

De forts arguments parlent en faveur de la cérámique pour piscines d'AGROB BUCHTAL

- Une expérience des décennies dans la céramique de piscine pour répondre aux exigences les plus élevées
- Des conseils techniques d'application et un allègement des tâches de routine grâce au Service Architectes d'AGROB BUCHTAL
- La technologie Hytect pour un nettoyage facile, un effet antibactérien et une réduction des polluants atmosphériques
- La protection contre les accidents grâce à une antidérapance échelonnée et une facilité de nettoyage optimale avec le label de qualité GRIP
- Une liberté de conception maximale grâce à l'énorme diversité de couleurs et de formats et aux possibilités de fabrication spéciales individuelles
- Des systèmes de tête de bassin spéciaux pour les types d'utilisation les plus divers
- Des accessoires parfaitement accordés pour des solutions d'une seule source
- Une solution rentable pour tous les types et toutes les dimensions de piscines
- Une résistance maximale de la céramique même en présence d'eaux thermales salines et sulfureuses

Douches + vestiaires

Liberté au niveau de la couleur,
du décor et du format



La conception d'une piscine ne se termine pas au bord du bassin. L'esthétique de l'ensemble inclut l'aménagement harmonieux des douches, des vestiaires, des foyers ainsi que des restaurants. C'est précisément dans ce domaine qu'il est important de pouvoir combiner librement différents formats au sein d'un même système de couleurs.

C'est possible grâce au système de couleurs modulaire de Chroma et Plural. L'offre s'étend des mosaïques jusqu'aux grands formats, en passant par les plaquettes étroites de différentes longueurs. Les surfaces et les espaces peuvent ainsi être mis à l'échelle, élégamment proportionnés et rythmés. Cela permet un agencement varié de surfaces de mur et de sol qui relie plusieurs espaces.



Wellness + Spa

Espace bien-être naturel
pour les exigences les plus élevées



Les spas et les oasis de bien-être sont des lieux de repos destinés à détendre le corps et l'esprit. Avec des vues étendues des paysages, des analogies avec des éléments originaux et des matériaux naturels, la nature peut être transposée dans l'espace. De même avec des formes organiques et originales. Elles rappellent les formations douces ou les mouvements fluides de la nature. Comme par exemple ceux de l'eau. Les plus petites pièces de mosaïque, qu'elles soient rondes ou carrées, suivent les formes et couvrent même les plus petits rondeurs à la manière d'une peau.

Les clients attendent également une hygiène et une propreté maximales dans les installations de bien-être et de spa. Les carreaux céramiques Hytect aident les exploitants à atteindre cet objectif tout en respectant l'environnement. En interaction avec la lumière, la surface de la céramique Hytect dégage naturellement de l'oxygène actif. Celui-ci inhibe la croissance des moisissures et des bactéries directement sur la surface.



Hytect

Des carreaux hydrophiles pour une hygiène parfaite

Hytect fait ses preuves là où l'hygiène se doit d'être parfaite. La finition des carreaux de mur et de sol offre trois avantages indispensables pour la construction de piscines : elle a un effet antibactérien, est extrêmement facile à nettoyer et élimine les odeurs gênantes.

Dans les piscines et les spas, les surfaces sont continuellement exposées à l'eau. Les environnements humides et chauds favorisent le développement d'algues, de champignons ou de germes et le maintien d'un niveau d'hygiène élevé exige de gros efforts, en particulier dans les piscines publiques. Avec Hytect, AGROB BUCHTAL a développé une solution efficace pour pouvoir construire des piscines hygiéniques, faciles à entretenir et sans odeurs dès le début.

Cette technologie est à la fois écologique et économique, car elle s'appuie sur la force naturelle des éléments et utilise une substance qui est quasiment toujours et partout disponible : la lumière. La finition, unique sous cette forme, est pratiquement indestructible et assure durablement un environnement propre.

Hytect – la solution innovante

Les carreaux Hytect peuvent contribuer de manière significative à l'hygiène et à la rentabilité, car ils aident à

- entraver la croissance de moisissure, de bactéries et d'autres micro-organismes,
- faciliter davantage le nettoyage de la surface,
- réduire les polluants atmosphériques et les odeurs à l'intérieur.

Et tout cela uniquement grâce à l'effet de la lumière !



Ägeribad, Oberägeri, Suisse
Architecte : Scheitlin Syfrig Architekten AG / Photo : Adriano Faragulo



Pirbadet, Trondheim, Norvège
Architecte : Per Knudsen Arkitektkontor / Photo : Synlig design og foto as



Efficace contre les
moisissures et
les bactéries

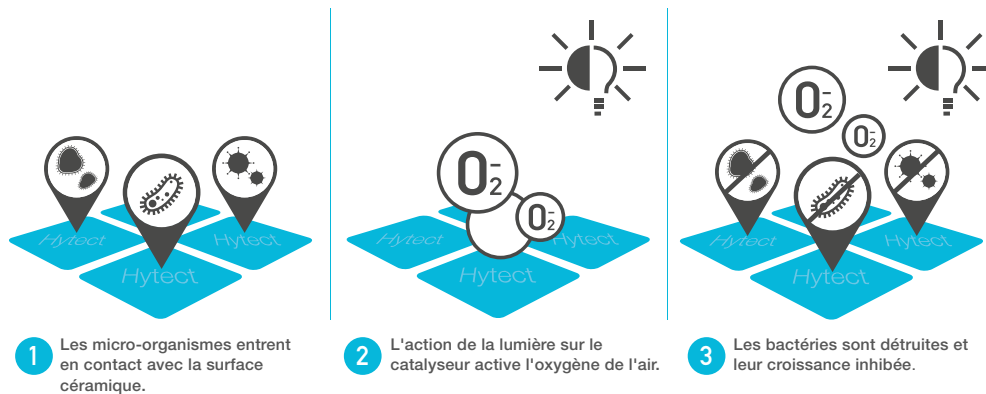

Extrêmement
facile à
nettoyer

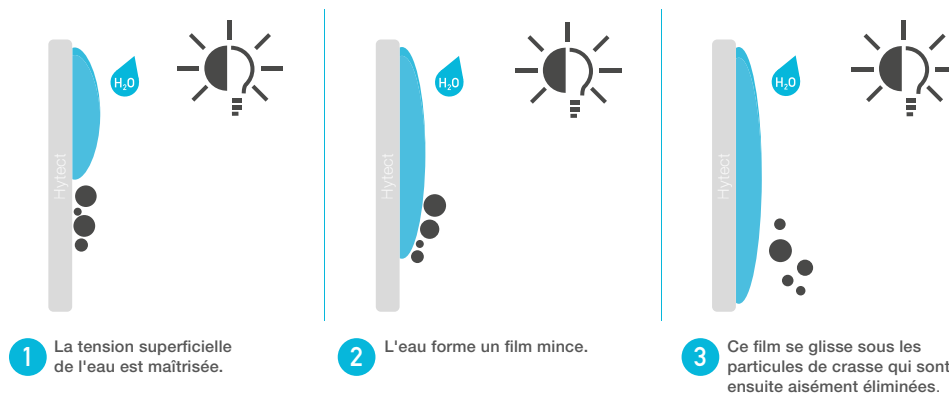

Dégradation active
de polluants
atmosphériques

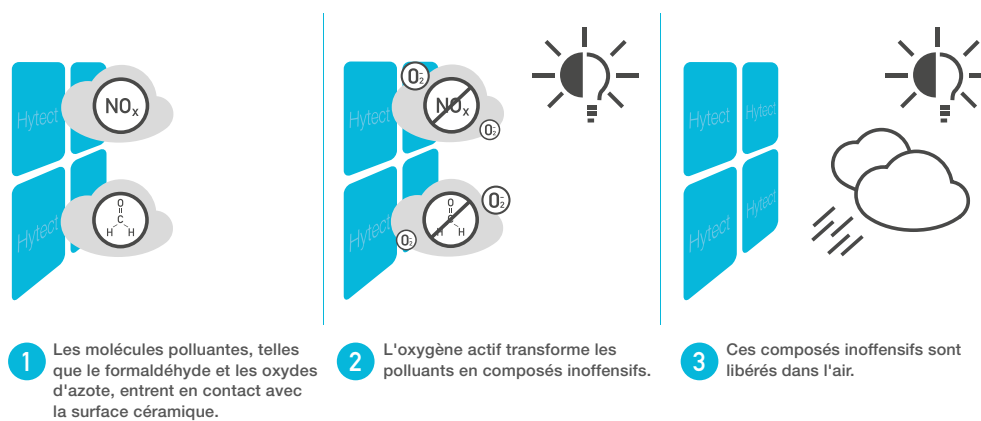





Recherche de produits

Série		Catégorie de produits															
		à partir de page	Carreaux de sol	Carreaux de sol surélevés	Soles de douche	Mosaïques	Plinthe	Dalles de terrasse	Nez de marche	Carreaux de mur	Lavabos	Caniv. plats / coques de rigole / caniveaux	Grille de recouvrement céramique	Carreaux à surface de quadrillage	Carreaux à rainures	Rigoles à lettres	Autres pièces spéciales pour piscines
Grilles de recouvrement & écoulements	78																●
Amano*					●												
Area Pro*		●	●	●	●	●	●	●	●	●	●	●	●	●			
Ascona	128	●			●	●	●	●	●	●	●	●	●	●			
Basic Stone*					●												
Système de tête de bassin Bamberg	54															●	●
Système de tête de bassin Berlin**	62																
Système de tête de bassin Finland	22																●
Système de tête de bassin Finland II	28							●					●				●
Système de tête de bassin Skimmer **	70																
Système de tête de bassin St. Moritz**	58																
Système de tête de bassin Wiesbaden à niveau d'eau élevé	34																●
Système de tête de bassin Wiesbaden à niveau d'eau bas	46																●
Système de tête de bassin Wiesbaden Silent	38																
Système de tête de bassin Wiesbaden Stil	42																●
Système de tête de bassin Wiesbaden, piscine thérapeutique*	50																
Système de tête de bassin Zürich**	66																
Pièces de rebord du bassin	90																●
Chroma	142	●							●								
Chroma non-slip	152	●															
Chroma non-émaillé	162	●	●		●							●					●
Emotion*		●			●		●				●						
Fresh	224				●												
Gorges Plinthes Profils arrondis	94					●											●
Recouvrement céramique de goutte 2.0	80											●					
Loop	238				●												
Marble & More*					●												
Nova*		●			●	●		●									
Plural	170	●	●		●	●											
Plural non-slip	190	●	●		●	●											
Plural non-émaillé	198	●	●		●	●											
Quarzit	204	●			●	●	●	●		●	●	●	●	●	●		
Carreaux à rainures	102													●			
Savona	212	●			●	●											
Carreaux spéciaux	108									●					●		●
Valley*		●			●	●	●	●			●						

* Vous trouverez cette série dans notre Programme de Livraison 2024

** Ce système de tête de bassin est constitué de composants de plusieurs séries. Vous trouverez des détails à ce sujet sur les pages d'information correspondantes du système.

Série		Format																								
		à partir de page	Largeur de joint : 3 mm	Largeur de joint : 6 mm	1 x 1 cm	Ø1 cm	2,5 x 2,5 cm	Ø2 cm	5 x 5 cm	5 x 60 cm	6,2 x 25 cm	10 x 10 cm	10 x 20 cm	10 x 30 cm	10 x 40 cm	10 x 60 cm	12,5 x 12,5 cm	12,5 x 25 cm	12,5 x 50 cm	12,5 x 100 cm	15 x 15 cm	15 x 30 cm	15 x 60 cm	20 x 20 cm	20 x 40 cm	
Grilles de recouvrement & écoulements	78																									
Amano*		●			●																					
Area Pro*		●				●				●				●						●		●	●			
Ascona	128	●	●				●									●	●			●						
Basic Stone*							●																			
Système de tête de bassin Bamberg	54	●																								
Système de tête de bassin Berlin**	62																									
Système de tête de bassin Finland	22	●																								
Système de tête de bassin Finland II	28	●															●									
Système de tête de bassin Skimmer **	70																									
Système de tête de bassin St. Moritz**	58																									
Système de tête de bassin Wiesbaden à niveau d'eau élevé	34	●																								
Système de tête de bassin Wiesbaden à niveau d'eau bas	46	●																								
Système de tête de bassin Wiesbaden Silent	38																									
Système de tête de bassin Wiesbaden Stil	42	●																								
Système de tête de bassin Wiesbaden, piscine thérapeutique**	50																									
Système de tête de bassin Zürich**	66																									
Pièces de rebord du bassin	90	●																								
Chroma	142	●							●							●	●	●								
Chroma non-slip	152	●														●	●									
Chroma non-émaillé	162	●														●	●									
Emotion*		●														●									●	
Fresh	224	●			●		●																			
Gorges Plinthes Profils arrondis	94	●																								
Recouvrement céramique de goutlotte 2.0	80																									
Loop	238	●		●		●																				
Marble & More*		●	●		●																					
Nova*		●					●								●					●		●				
Plural	170	●	●		●		●			●	●	●	●	●	●			●	●	●	●	●		●	●	●
Plural non-slip	190	●			●		●			●															●	
Plural non-émaillé	198	●			●		●			●														●		●
Quarzit	204	●	●				●									●	●			●						
Carreaux à rainures	102	●														●										
Savona	212	●					●													●						
Carreaux spéciaux	108	●														●	●									
Valley*		●	●					●	●						●					●		●				

* Vous trouverez cette série dans notre Programme de Livraison 2024

** Ce système de tête de bassin est constitué de composants de plusieurs séries. Vous trouverez des détails à ce sujet sur les pages d'information correspondantes du système.



SYSTÈMES DE TÊTE DE BASSIN

Pour chaque bassin
le bord adapté

Toutes les piscines ne sont pas égales : les différents types d'utilisation des piscines sportives, de loisirs et aménagées, des piscines thérapeutiques, des piscines privées et d'hôtel ou des bassins sportifs et de compétition nécessitent différentes conceptions de bassins. Elles exigent toutes une conception exigeante du bassin et de sa plage. Cela fonctionne avec des composants combinables de manière modulaire. Outre les carreaux pour la surface, cela s'applique également aux systèmes de rebord de bassin en céramique. Ils sont fabriqués en grès cérame massif sans cavités et sont donc particulièrement robustes. Outre les classiques, la gamme comprend également des innovations comme le système Bamberg, qui permet d'économiser de l'énergie, ainsi qu'une toute nouvelle tête de bassin préfabriquée avec un noyau en béton armé au carbone : AGROB BUCHTAL CarboCeram.

- Système Finland I + II
- Système Wiesbaden
- Système Bamberg
- Système St. Moritz
- Système Berlin
- Système Zürich
- Système Skimmer
- Système AGROB BUCHTAL CarboCeram

NOUVEAU

BLU Sport- und Freizeitbad, Potsdam, Allemagne
Architecte : GMP Gerkan, Marg und Partner, Berlin
Séries : Système de tête de bassin Wiesbaden, Plural / Photo : Jochen Stüber

Systèmes de tête de bassin - aperçu

Système
Finland

Tête de piscine inclinée, ressemblant à la plage, avec main courante; caniveau recouvert avec coque de caniveau et écoulement à bruit réduit SILENT 100.

Système
Finland II

Tête de piscine inclinée, ressemblant à la plage, avec main courante et pièce à rainures inclinées; caniveau recouvert avec coque de caniveau et valve d'écoulement « silencieux » SILENT 100.

Système
Wiesbaden

Grand caniveau avec main courante, grille de recouvrement et valve d'écoulement « silencieux » SILENT W 2000.

Type de
piscine

Bassins de sport et de compétition, piscines de loisirs et aménagées, piscines en plein air.

Bassins de sport et de compétition, piscines de loisirs et aménagées, piscines en plein air.

Piscines de loisirs et piscines aménagées, piscines d'eaux salines, piscines en plein air.

Avantages
pour les
utilisateurs et
les exploitants

Faible recul des vagues grâce à une tête de bassin ressemblant à une plage ; différents volumes de rigoles (selon les besoins) possibles, sortie facile grâce à un niveau d'eau élevé.

Faible recul des vagues grâce à une tête de bassin ressemblant à une plage ; différents volumes de rigoles (selon les besoins) possibles, sortie facile grâce à un niveau d'eau élevé.

Construction rationnelle grâce au grand caniveau qui réunit toutes les exigences (bord de trop-plein, main courante, caniveau, support pour grille de recouvrement).

Variantes *

Grâce à des pièces spéciales de 150 mm et 119 mm de large et à une disposition en plusieurs rangées, les largeurs les plus diverses sont réalisables, également utilisables dans des zones à rayons. L'angle intérieur « arc » permet d'optimiser la circulation de l'eau dans les zones d'angle. Les coins sont plus faciles à nettoyer avec ce modèle. Également possible avec un recouvrement céramique de goutte pour l'utilisation dans des bassins privés.

Pièce à rainures inclinée pour une construction en béton simplifiée, réduction de la proportion de joints pour les pièces spéciales de 50 cm de long.

Grande rigole avec encoche en mosaïque « rigole à bruit réduit » Wiesbaden Silent, petite rigole.

Accessoires
disponibles

Valve d'écoulement « silencieux » Silent 100, grilles de recouvrement en plastique d'AGROB BUCHTAL.

Valve d'écoulement « silencieux » Silent 100, grilles de recouvrement en plastique d'AGROB BUCHTAL.

Valve d'écoulement « silencieux » Silent W 2000 Grille perpendiculaire en gris clair et blanc, couleurs spéciales possibles, « grilles inclinées » pour réduire les différences de hauteur dans les zones d'escaliers et les rampes.

* Couleurs spéciales sur demande

Système
Wiesbaden Stil

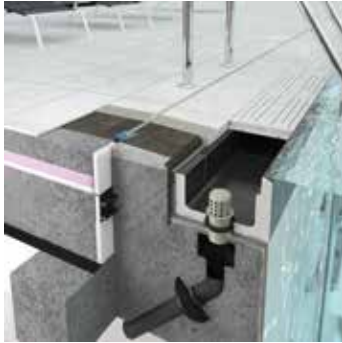

Grand caniveau avec main courante, recouvrement céramique de goulotte et valve d'écoulement « silencieux » SILENT W 2000.

Piscines privées et d'hôtel.

Une esthétique particulière : recouvrement céramique de goulotte de même aspect que le revêtement de la plage de piscine. Réalisation esthétique attrayante de la main courante.

Sur demande aussi disponible avec évidement à mosaïques.

Valve d'écoulement « silencieux » Silent W 2000. Recouvrement céramique de goulotte 2.0.

Système
Wiesbaden
à niveau d'eau bas

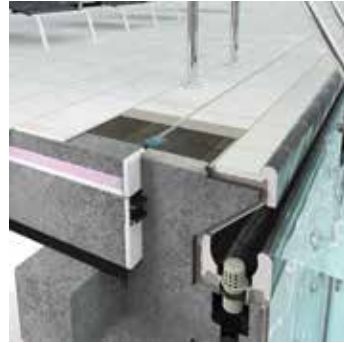

Grand caniveau avec main courante.

Piscines privées et d'hôtel.

Esthétique particulière La version à niveau d'eau bas permet une « hauteur de refoulement » supplémentaire, souhaitée surtout pour l'utilisation des attractions aquatiques. Ce système convient donc parfaitement, par exemple, pour les bassins à toboggans.

Différentes sections et dimensions de rigole élargissent les possibilités d'utilisation, entre autres en cas de parois de bassin surélevées dans les canaux à contre-courant.

Valve d'écoulement « silencieux » Silent W 2000.

Système
Wiesbaden, piscine
thérapeutique



Petit caniveau (sans grille de recouvrement) avec valve d'écoulement « silencieux » Silent W 2000.

Piscine thérapeutique, bassin à toboggans, etc.

Pour les applications thérapeutiques, le système permet de travailler avec les patients en ménageant son dos.

Différentes sections et dimensions de rigole, par ex. pour les parois de bassin surélevées dans les canaux à contre-courant, etc.

Valve d'écoulement « silencieux » Silent W 2000.

NEU

Systèmes de tête de bassin – aperçu

Système Bamberg



Grand caniveau à main courante, écoulement (Ø 75 mm), sans grille de recouvrement.

Système St. Moritz



Système de tête de bassin élevée avec main courante ; trop-plein par les parois extérieures dans une rigole d'écoulement à grille de recouvrement.

Système Berlin

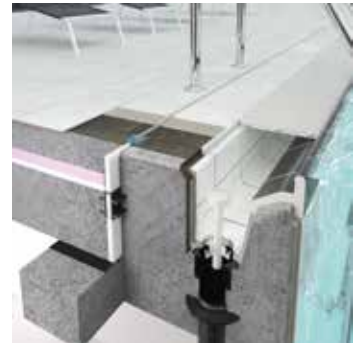

Bord de trop-plein élevé comme main courante ; caniveau recouvert à entrée « douce ».

Type de piscine

Piscines de loisirs et piscines aménagées, piscines d'eau saline, piscines privées et piscines d'hôtel.

Piscines de loisirs et piscines aménagées, piscines privées et d'hôtel.

Piscines de loisirs et piscines aménagées.

Avantages pour les utilisateurs et les exploitants

Visuel contigu jusqu'au bord du bassin, car pas de grilles de recouvrement ; faible consommation d'eau et besoins énergétiques nettement plus faibles ; faible niveau sonore ; construction rationnelle grâce au grand caniveau.

Profondeurs de fondation nécessaires réduites, bassin « surélevé », « vue » particulière (Infinity Pool), différents volumes de rigoles possibles (selon les besoins).

Rigole de trop-plein (grille de recouvrement) juxta le bassin, donc option à la rigole de Wiesbaden, mais différents volumes de rigoles (selon les besoins) possibles.

Variantes *

Différentes couleurs possibles pour la main courante et la rigole ; couleurs spéciales possibles après examen.

Possibilité de réaliser des têtes de bassin et des couvertures de rebord de n'importe quelle largeur.

Différents volumes de rigoles (largeur, profondeur) possibles.

Accessoires

Valve d'écoulement « silencieux » Silent W 2000

Valve d'écoulement « silencieux » Silent 100, AGROB BUCHTAL recouvrement en plastique d'AGROB BUCHTAL.

Valve d'écoulement « silencieux » Silent 100, AGROB BUCHTAL recouvrement en plastique d'AGROB BUCHTAL.

* Couleurs spéciales sur demande

Système Zürich

Système Skimmer



Bord de trop-plein élevé comme main courante ; caniveau recouvert avec coque de caniveau et valve d'écoulement « silencieux » SILENT 100.

Piscines de loisirs et piscines aménagées.

Différents volumes de rigoles possibles (selon les besoins).

Différents types de pièces de rebord du bassin et de caniveaux possibles.

Valve d'écoulement « silencieux » Silent 100, AGROB BUCHTAL recouvrement en plastique d'AGROB BUCHTAL.

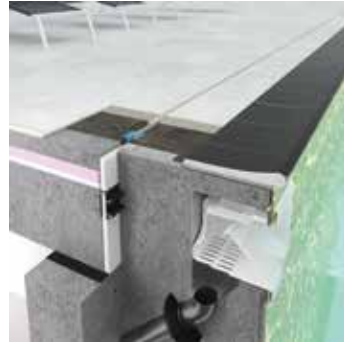

Avec pièce de rebord de bassin Résidence.

Piscines privées.

Corps en béton brut « simple », peu de dépenses pour la technique de l'eau (nombre de conduites).

Possibilité de réaliser des bords de bassin avec différentes pièces spéciales.





Un multitalent à effet de plage

Le système Finland ainsi que sa variante Finland II se distinguent par leur grande polyvalence : les deux conviennent parfaitement aux bassins de sport et de compétition, aux piscines aménagées et aux piscines en plein air. Le bord incliné du bassin, semblable à une plage, réduit le recul des vagues et contribue, en combinaison avec l'écoulement « silencieux » Silent 100, à abaisser le niveau sonore dans la piscine couverte.

Système Finland (classique)

Le système de tête de bassin avec bord de bassin incliné qui a fait ses preuves depuis des décennies dans les piscines les plus diverses, dispose d'une main courante intégrée et peut également être utilisé dans les zones radiales. Grâce au niveau d'eau élevé, il facilite la sortie des utilisateurs de la piscine. Différents volumes de rigole sont possibles en fonction des besoins.

Finnland (classique)

Les pièces spéciales de 150 et 119 mm de large et une disposition en plusieurs rangées permettent de réaliser les largeurs les plus diverses. Des accessoires disponibles sont la valve d'écoulement « silencieux » Silent 100 et les grilles de recouvrement en plastique. En cas d'utilisation dans un bassin privé, il est également possible d'utiliser un recouvrement céramique de goulotte.

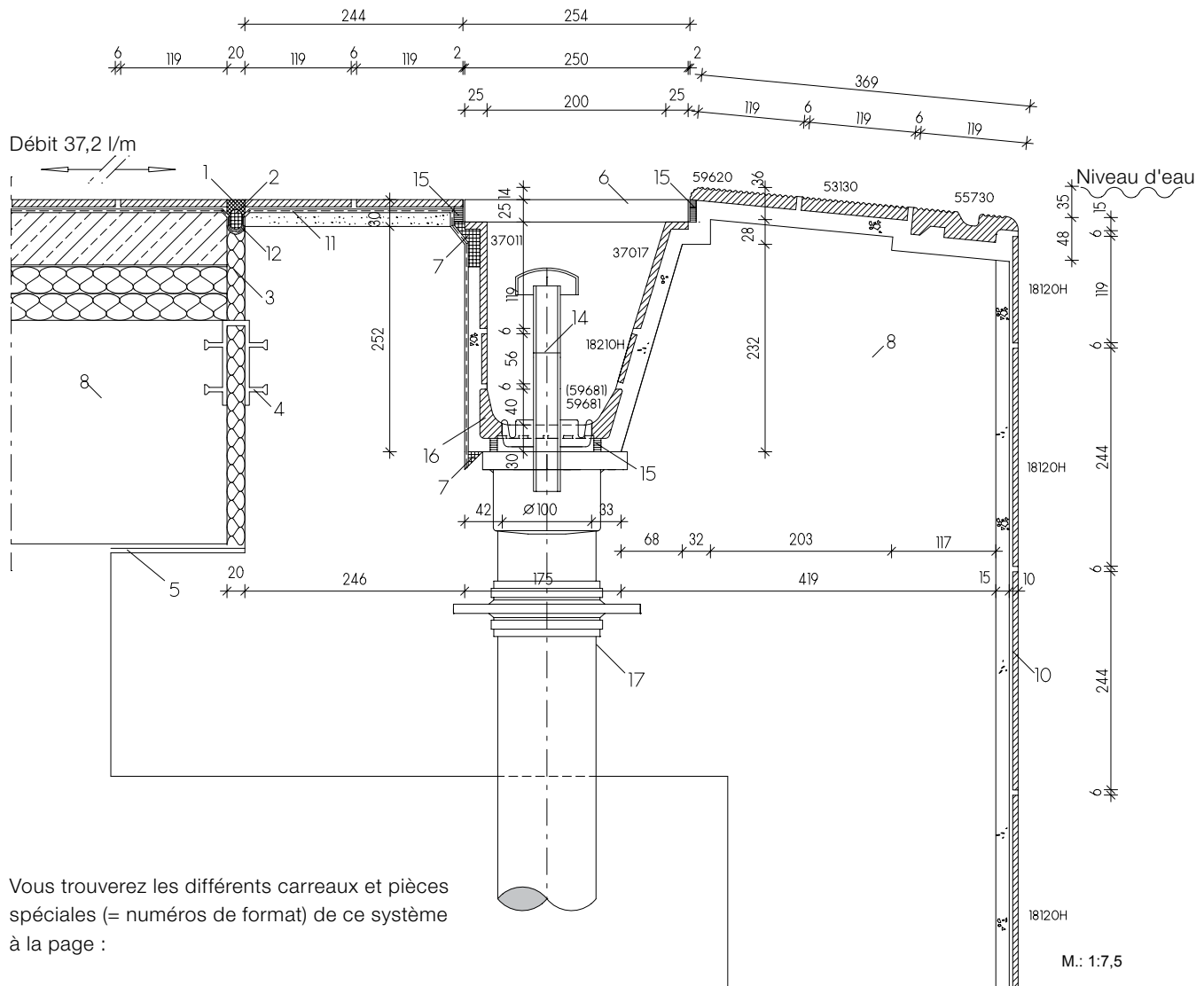

Vous trouverez les différents carreaux et pièces spéciales (= numéros de format) de ce système à la page :

- 18120H = Carreau Chroma (page 148)
- 55730 = Pièce avec main courante (page 25)
- 53130 = Carreau à rainures (page 106)
- 59620 = Carreau à rainures (page 107)
- 37017 = Carreau d'about incliné (page 113)
- 18210H = Plaquette Chroma (page 150 et suivantes)
- 59681 = Coque de rigole avec écoulement (page 113)
- 37011 = Carreau d'about (page 113)
- Grille de recouvrement (page 84)
- Valve d'écoulement silencieux Silent 100 (page 86)

Légende :

- 01 Silicone au-dessous du niveau d'eau
- 02 Boudin mousse en polyéthylène à cellules fermées ou film de séparation
- 03 Matériau de remplissage élastique, résistant à l'eau
- 04 Profilé de bande couvre-joint
- 05 Palier lisse

- 06 Grille de recouvrement en plastique en plastique AGROB BUCHTAL
- 07 Barrière capillaire coulée (conservation)
- 08 Béton hautement résistant à l'eau (conforme aux normes DIN EN 206/DIN 1045/à la directive DAfStB WU)
- 09 Pose traditionnelle sur lit épais
- 10 Pose sur lit mince d'enduit ciment (P III, CS IV sans ajout de chaux) (DIN 18157)
- 11 Couche d'étanchéité composite
- 12 Bande d'étanchéité
- 13 Valve d'écoulement AGROB BUCHTAL silencieux « Silent W 2000 »
- 14 Aérateur d'écoulement AGROB BUCHTAL « Silent 100 »
- 15 Mortier-joint époxy
- 16 Coque de goulotte en grès AGROB BUCHTAL
- 17 Coffrage pour le tuyau d'alimentation/ d'évacuation et bride d'étanchéité

Rebord avec main courante (largeur 119 mm) avec marquage de sécurité « non-slip »



	Rebord avec main courante	« demi-long » Rebord avec main courante	About gauche Rayon d'angle 30 mm	About droit Rayon d'angle 30 mm	Angle intérieur (Paire coupée en biseau)	Angle extérieur (Paire coupée en biseau) Rayon d'angle 30 mm	 N° d'article 55730
	55730	55735	55737	55738	55732	55736	N° format
	244 x 119 x 15/30 mm	119 x 119 x 15/30	244 x 119 x 15/30	244 x 119 x 15/30	(2x) 112 x 112 x 15/30	(2x) 236 x 119 x 15/30	Cote nom. - cm
	4,000	8,000					Cote de fabricat. mm
	1,450/pce.	0,700/pce.	1,400/pce.	1,400/pce.	0,700/paire	2,000/paire	m - pcs.
	12 pcs.	24 pcs.	12 pcs.	12 pcs.	24 paires	6 paires	Pcs./paire - kg
	3,000	3,000					Paquet - pcs./paire
	17,400	16,800	16,800	16,800	16,800	12,000	Paquet - m
	Alb	Alb	Alb	Alb	Alb	Alb	Paquet - kg
	-/C -/PN24 ☒	-/C -/PN24 ☒	-/C -/PN24 ☒	-/C -/PN24 ☒	-/C -/PN24 ☒	-/C -/PN24 ☒	Norme produit
	553001-55730	553001-55735	553001-55737	553001-55738	553001-55732	553001-55736	Antidérapance
	Gr. de prix A487 (pce.)	Gr. de prix A452 (pce.)	Gr. de prix A506 (pce.)	Gr. de prix A506 (pce.)	Gr. de prix A547 (paire)	Gr. de prix A615 (paire)	900 beige gris
	553002-55730	553002-55735	553002-55737	553002-55738	553002-55732	553002-55736	553001 azur actif <input type="checkbox"/>
	Gr. de prix A487 (pce.)	Gr. de prix A452 (pce.)	Gr. de prix A506 (pce.)	Gr. de prix A506 (pce.)	Gr. de prix A547 (paire)	Gr. de prix A615 (paire)	900 beige gris
	340-55730	340-55735	340-55737	340-55738	340-55732	340-55736	553002 azur clair <input type="checkbox"/>
	Gr. de prix A487 (pce.)	Gr. de prix A452 (pce.)	Gr. de prix A506 (pce.)	Gr. de prix A506 (pce.)	Gr. de prix A547 (paire)	Gr. de prix A615 (paire)	900 beige gris
	900567-55730	900567-55735	900567-55737	900567-55738	900567-55732	900567-55736	340 n1/noir <input type="checkbox"/>
	Gr. de prix A511 (pce.)	Gr. de prix A467 (pce.)	Gr. de prix A528 (pce.)	Gr. de prix A528 (pce.)	Gr. de prix A587 (paire)	Gr. de prix A645 (paire)	91 n10/blanc
	900588-55730	900588-55735	900588-55737	900588-55738	900588-55732	900588-55736	553001 azur actif <input type="checkbox"/>
	Gr. de prix A511 (pce.)	Gr. de prix A467 (pce.)	Gr. de prix A528 (pce.)	Gr. de prix A528 (pce.)	Gr. de prix A587 (paire)	Gr. de prix A645 (paire)	91 n10/blanc
	900044-55730	900044-55735	900044-55737	900044-55738	900044-55732	900044-55736	553002 azur clair <input type="checkbox"/>
	Gr. de prix A511 (pce.)	Gr. de prix A467 (pce.)	Gr. de prix A528 (pce.)	Gr. de prix A528 (pce.)	Gr. de prix A587 (paire)	Gr. de prix A645 (paire)	91 n10/blanc
							553001 azur actif <input type="checkbox"/>
							91 n10/blanc
							553002 azur clair <input type="checkbox"/>
							91 n10/blanc
							553001 azur actif <input type="checkbox"/>
							91 n10/blanc
							553002 azur clair <input type="checkbox"/>
							91 n10/blanc
							553001 azur actif <input type="checkbox"/>
							91 n10/blanc
							553002 azur clair <input type="checkbox"/>
							91 n10/blanc
							553001 azur actif <input type="checkbox"/>
							91 n10/blanc
							553002 azur clair <input type="checkbox"/>
							91 n10/blanc
							553001 azur actif <input type="checkbox"/>
							91 n10/blanc
							553002 azur clair <input type="checkbox"/>
							91 n10/blanc
							553001 azur actif <input type="checkbox"/>
							91 n10/blanc
							553002 azur clair <input type="checkbox"/>
							91 n10/blanc
							553001 azur actif <input type="checkbox"/>
							91 n10/blanc
							553002 azur clair <input type="checkbox"/>
							91 n10/blanc
							553001 azur actif <input type="checkbox"/>
							91 n10/blanc
							553002 azur clair <input type="checkbox"/>
							91 n10/blanc
							553001 azur actif <input type="checkbox"/>
							91 n10/blanc
							553002 azur clair <input type="checkbox"/>
							91 n10/blanc
							553001 azur actif <input type="checkbox"/>
							91 n10/blanc
							553002 azur clair <input type="checkbox"/>
							91 n10/blanc
							553001 azur actif <input type="checkbox"/>
							91 n10/blanc
							553002 azur clair <input type="checkbox"/>
							91 n10/blanc
							553001 azur actif <input type="checkbox"/>
							91 n10/blanc
							553002 azur clair <input type="checkbox"/>
							91 n10/blanc
							553001 azur actif <input type="checkbox"/>
							91 n10/blanc
							553002 azur clair <input type="checkbox"/>
							91 n10/blanc
							553001 azur actif <input type="checkbox"/>
							91 n10/blanc
							553002 azur clair <input type="checkbox"/>
							91 n10/blanc
							553001 azur actif <input type="checkbox"/>
							91 n10/blanc
							553002 azur clair <input type="checkbox"/>
							91 n10/blanc
							553001 azur actif <input type="checkbox"/>
							91 n10/blanc
							553002 azur clair <input type="checkbox"/>
							91 n10/blanc
							553001 azur actif <input type="checkbox"/>
							91 n10/blanc
							553002 azur clair <input type="checkbox"/>
							91 n10/blanc
							553001 azur actif <input type="checkbox"/>
							91 n10/blanc
							553002 azur clair <input type="checkbox"/>
							91 n10/blanc
							553001 azur actif <input type="checkbox"/>
							91 n10/blanc
							553002 azur clair <input type="checkbox"/>
							91 n10/blanc
							553001 azur actif <input type="checkbox"/>
							91 n10/blanc
							553002 azur clair <input type="checkbox"/>
							91 n10/blanc
							553001 azur actif <input type="checkbox"/>
							91 n10/blanc
							553002 azur clair <input type="checkbox"/>
							91 n10/blanc
							553001 azur actif <input type="checkbox"/>
							91 n10/blanc
							553002 azur clair <input type="checkbox"/>
							91 n10/blanc
							553001 azur actif <input type="checkbox"/>
							91 n10/blanc
							553002 azur clair <input type="checkbox"/>
							91 n10/blanc
							553001 azur actif <input type="checkbox"/>
							91 n10/blanc
							553002 azur clair <input type="checkbox"/>
							91 n10/blanc
							553001 azur actif <input type="checkbox"/>
							91 n10/blanc
							553002 azur clair <input type="checkbox"/>
							91 n10/blanc
							553001 azur actif <input type="checkbox"/>
							91 n10/blanc
							553002 azur clair <input type="checkbox"/>
							91 n10/blanc
							553001 azur actif <input type="checkbox"/>
							91 n10/blanc
							553002 azur clair <input type="checkbox"/>
							91 n10/blanc
							553001 azur actif <input type="checkbox"/>
							91 n10/blanc
							553002 azur clair <input type="checkbox"/>
							91 n10/blanc
							553001 azur actif <input type="checkbox"/>
							91 n10/blanc
							553002 azur clair <input type="checkbox"/>
							91 n10/blanc
							553001 azur actif <input type="checkbox"/>
							91 n10/blanc
							553002 azur clair <input type="checkbox"/>
							91 n10/blanc
							553001 azur actif <input type="checkbox"/>
							91 n10/blanc
							553002 azur clair <input type="checkbox"/>
							91 n10/blanc
							553001 azur actif <input type="checkbox"/>
							91 n10/blanc
							553002 azur clair <input type="checkbox"/>
							91 n10/blanc
							553001 azur actif <input type="checkbox"/>
							91 n10/blanc
							553002 azur clair <input type="checkbox"/>
							91 n10/blanc
							553001 azur actif <input type="checkbox"/>
							91 n10/blanc
							553002 azur clair <input type="checkbox"/>
							91 n10/blanc
							553001 azur actif <input type="checkbox"/>
							91 n10/blanc
							553002 azur clair <input type="checkbox"/>
							91 n10/blanc
							553001 azur actif <input type="checkbox"/>
							91 n10/blanc
							553002 azur clair <input type="checkbox"/>
							91 n10/blanc
							553001 azur actif <input type="checkbox"/>
							91 n10/blanc
							553002 azur clair <input type="checkbox"/>
							91 n10/blanc
							553001 azur actif <input type="checkbox"/>
							91 n10/blanc
							553002 azur clair <input type="checkbox"/>
							91 n10/blanc
							553001 azur actif <input type="checkbox"/>
							91 n10/blanc
							553002 azur clair <input type="checkbox"/>
							91 n10/blanc
							553001 azur actif <input type="checkbox"/>
							91 n10/blanc
							553002 azur clair <input type="checkbox"/>
							91 n10/blanc
				</			

Rebord avec main courante et rebord (largeur 140 mm) avec marquage de sécurité « non-slip »

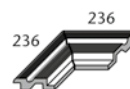
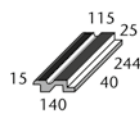
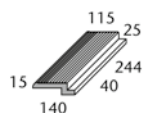

	Rebord pour article 55760	Rebord pour article 55765		Rebord avec main courante	« demi-long » Rebord avec main courante	Angle intérieur (Paire coupée en biseau)	Angle extérieur (Paire coupée en biseau) Rayon d'angle 30 mm
N° format	55770	55775		55760	55765	55762	55766
Cote nom. - cm							
Cote de fabricat. mm	244 x 140 x 15/40	119 x 140 x 15/40		244 x 140 x 15/40	119 x 140 x 15/40	(2x) 133 x 133 x 15/40	(2x) 236 x 140 x 15/40
m - pcs.	4,000	8,000		4,000	8,000		
Pcs./paire - kg	1,300/pce.	0,780/pce.		1,550/pce.	0,780/pce.	1,000/paire	2,300/paire
Paquet - pcs./paire	12 pcs.	24 pcs.		9 pcs.	18 pcs.	2 paires	4 paires
Paquet - m	3,000	3,000		2,250	2,250		
Paquet - kg	15,600	16,720		13,950	14,040	2,000	9,200
Norme produit	Alb	Alb		Alb	Alb	Alb	Alb
Antidérapance	-/C -/PN24 ☒	-/C -/PN24 ☒		-/C -/PN24 ☒	-/C -/PN24 ☒	-/C -/PN24 ☒	-/C -/PN24 ☒
900 beige gris	553001-55770	553001-55775		553001-55760	553001-55765	553001-55762	553001-55766
553001 azur actif <input type="checkbox"/>	Gr. de prix A489 (pce.)	Gr. de prix A452 (pce.)		Gr. de prix A556 (pce.)	Gr. de prix A452 (pce.)	Gr. de prix A645 (paire)	Gr. de prix A683 (paire)
900 beige gris	553002-55770	553002-55775		553002-55760	553002-55765	553002-55762	553002-55766
553002 azur clair <input type="checkbox"/>	Gr. de prix A489 (pce.)	Gr. de prix A452 (pce.)		Gr. de prix A556 (pce.)	Gr. de prix A452 (pce.)	Gr. de prix A645 (paire)	Gr. de prix A683 (paire)
900 beige gris	340-55770	340-55775		340-55760	340-55765	340-55762	340-55766
340 n1/noir <input type="checkbox"/>	Gr. de prix A489 (pce.)	Gr. de prix A452 (pce.)		Gr. de prix A556 (pce.)	Gr. de prix A452 (pce.)	Gr. de prix A645 (paire)	Gr. de prix A683 (paire)
91 n10/blanc	900567-55770	900567-55775		900567-55760	900567-55765	900567-55762	900567-55766
553001 azur actif <input type="checkbox"/>	Gr. de prix A506 (pce.)	Gr. de prix A463 (pce.)		Gr. de prix A577 (pce.)	Gr. de prix A463 (pce.)	Gr. de prix A668 (paire)	Gr. de prix A705 (paire)
91 n10/blanc	900588-55770	900588-55775		900588-55760	900588-55765	900588-55762	900588-55766
553002 azur clair <input type="checkbox"/>	Gr. de prix A506 (pce.)	Gr. de prix A463 (pce.)		Gr. de prix A577 (pce.)	Gr. de prix A463 (pce.)	Gr. de prix A668 (paire)	Gr. de prix A705 (paire)
91 n10/blanc	900044-55770	900044-55775		900044-55760	900044-55765	900044-55762	900044-55766
340 n1/noir <input type="checkbox"/>	Gr. de prix A506 (pce.)	Gr. de prix A463 (pce.)		Gr. de prix A577 (pce.)	Gr. de prix A463 (pce.)	Gr. de prix A668 (paire)	Gr. de prix A705 (paire)



Rebord de bassin avec marquage de sécurité « non-slip »

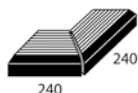
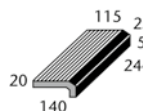

Art. Nr. 55720

	Rebord	Rebord « demi-long »	Angle intérieur (Paire coupée en biseau)	Angle extérieur (Paire coupée en biseau)			
N° format	55720	55725	55722	55729			
Cote nom. - cm							
Cote de fabricat. mm	244 x 140 x 20/50	119 x 140 x 20/50	(2x) 240 x 140 x 20/50	(2x) 133 x 133 x 20/50			
m - pcs.	4,000	8,000					
Pcs./paire - kg	1,500/pce.	0,730/pce.	2,200/paire	0,700/paire			
Paquet - pcs./paire	10 pcs.	20 pcs.	5 paires	4 paires			
Paquet - m	2,500	2,500					
Paquet - kg	15,000	14,600	11,000	2,800			
Norme produit	Alb	Alb	Alb	Alb			
Antidérapance	-/C -/PN24 ☒	-/C -/PN24 ☒	-/C -/PN24 ☒	-/C -/PN24 ☒			
900 beige gris	553001-55720	553001-55725	553001-55722	553001-55729			
553001 azur actif <input type="checkbox"/>	Gr. de prix A528 (pce.)	Gr. de prix A480 (pce.)	Gr. de prix A668 (paire)	Gr. de prix A604 (paire)			
900 beige gris	553002-55720	553002-55725	553002-55722	553002-55729			
553002 azur clair <input type="checkbox"/>	Gr. de prix A528 (pce.)	Gr. de prix A480 (pce.)	Gr. de prix A668 (paire)	Gr. de prix A604 (paire)			
900 beige gris	340-55720	340-55725	340-55722	340-55729			
340 n1/noir <input type="checkbox"/>	Gr. de prix A528 (pce.)	Gr. de prix A480 (pce.)	Gr. de prix A668 (paire)	Gr. de prix A604 (paire)			
91 n10/blanc	900567-55720	900567-55725	900567-55722	900567-55729			
553001 azur actif <input type="checkbox"/>	Gr. de prix A556 (pce.)	Gr. de prix A506 (pce.)	Gr. de prix A708 (paire)	Gr. de prix A636 (paire)			
91 n10/blanc	900588-55720	900588-55725	900588-55722	900588-55729			
553002 azur clair <input type="checkbox"/>	Gr. de prix A556 (pce.)	Gr. de prix A506 (pce.)	Gr. de prix A708 (paire)	Gr. de prix A636 (paire)			
91 n10/blanc	900044-55720	900044-55725	900044-55722	900044-55729			
340 n1/noir <input type="checkbox"/>	Gr. de prix A556 (pce.)	Gr. de prix A506 (pce.)	Gr. de prix A708 (paire)	Gr. de prix A636 (paire)			

¹ Grilles de recouvrement, voir page 84



Pour les produits montrés à cette page, nous n'accordons pas de remise par palette.



Les produits représentés peuvent aussi être fabriqués dans d'autres émaux de la série Chroma non-slip. Nous vérifions volontiers la possibilité d'une telle production spéciale pour le cas individuel.

Rebords avec gorge porte-grille et marquage de sécurité « non-slip »



			Rebord	Rebord « demi-long »	Angle intérieur (Paire coupée en biseau)	Angle extérieur (Paire coupée en biseau)	N° d'article 55740
			55740	55745	55742	55749	N° format
			244 x 140 x 20/65	119 x 140 x 20/65	(2x) 133 x 133 x 20/65	(2x) 240 x 140 x 20/65	Cote nom. - cm
			4,000	8,000			Cote de fabricat. mm
			1,850/pce.	0,900/pce.	0,900/paire	2,700/paire	m - pcs.
			6 pcs.	12 pcs.	4 paires	3 paires	Pcs./paire - kg
			1,500	1,500			Paquet - pcs./paire
			11,100	10,800	3,600	8,100	Paquet - m
			Alb	Alb	Alb	Alb	Paquet - kg
			-/C	-/C	-/C	-/C	Norme produit
			-/PN24	-/PN24	-/PN24	-/PN24	Antidérapance
			553001-55740	553001-55745	553001-55742	553001-55749	900 beige gris
			Gr. de prix A556 (pce.)	Gr. de prix A506 (pce.)	Gr. de prix A645 (paire)	Gr. de prix A683 (paire)	553001 azur actif <input type="checkbox"/>
			553002-55740	553002-55745	553002-55742	553002-55749	900 beige gris
			Gr. de prix A556 (pce.)	Gr. de prix A506 (pce.)	Gr. de prix A645 (paire)	Gr. de prix A683 (paire)	553002 azur clair <input type="checkbox"/>
			340-55740	340-55745	340-55742	340-55749	900 beige gris
			Gr. de prix A556 (pce.)	Gr. de prix A506 (pce.)	Gr. de prix A645 (paire)	Gr. de prix A683 (paire)	340 n1/noir <input type="checkbox"/>
			900567-55740	900567-55745	900567-55742	900567-55749	91 n10/blanc
			Gr. de prix A577 (pce.)	Gr. de prix A511 (pce.)	Gr. de prix A668 (paire)	Gr. de prix A708 (paire)	553001 azur actif <input type="checkbox"/>
			900588-55740	900588-55745	900588-55742	900588-55749	91 n10/blanc
			Gr. de prix A577 (pce.)	Gr. de prix A511 (pce.)	Gr. de prix A668 (paire)	Gr. de prix A708 (paire)	553002 azur clair <input type="checkbox"/>
			900044-55740	900044-55745	900044-55742	900044-55749	91 n10/blanc
			Gr. de prix A577 (pce.)	Gr. de prix A511 (pce.)	Gr. de prix A668 (paire)	Gr. de prix A708 (paire)	340 n1/noir <input type="checkbox"/>



Rebords avec gorge porte-grille

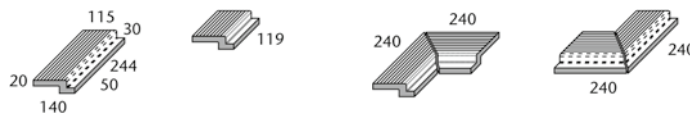

			Rebord	Rebord « demi-long »	Angle intérieur (Paire coupée en biseau)	Angle extérieur (Paire coupée en biseau)	N° d'article 55750
			55750	55755	55752	55759	N° format
			244 x 140 x 20/50	119 x 140 x 20/50	(2x) 240 x 140 x 20/50	(2x) 240 x 140 x 20/50	Cote nom. - cm
			4,000	8,000			Cote de fabricat. mm
			1,780/pce.	0,880/pce.	2,600/paire	2,600/paire	m - pcs.
			8 pcs.	16 pcs.	4 paires	4 paires	Pcs./paire - kg
			2,000	2,000			Paquet - pcs./paire
			14,240	14,080	10,400	10,400	Paquet - m
			Alb	Alb	Alb	Alb	Paquet - kg
			-/C	-/C	-/C	-/C	Norme produit
			-/PN24	-/PN24	-/PN24	-/PN24	Antidérapance
			900-55750	900-55755	900-55752	900-55759	beige gris <input type="checkbox"/>
			Gr. de prix A539 (pce.)	Gr. de prix A487 (pce.)	Gr. de prix A663 (paire)	Gr. de prix A663 (paire)	neutre 10 <input type="checkbox"/>
			91-55750	91-55755	91-55752	91-55759	(blanc actif) <input type="checkbox"/>
			Gr. de prix A560 (pce.)	Gr. de prix A506 (pce.)	Gr. de prix A689 (paire)	Gr. de prix A689 (paire)	

¹ Grilles de recouvrement, voir page 84

Pour les produits montrés à cette page, nous n'accordons pas de remise par palette.



 Les produits représentés peuvent aussi être fabriqués dans d'autres émaux de la série Chroma non-slip. Nous vérifions volontiers la possibilité d'une telle production spéciale pour le cas individuel.

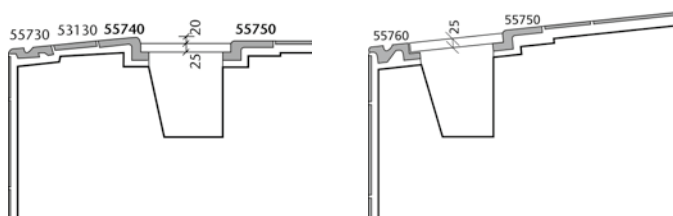





Un classique révisité

Le développement ultérieur du classique qu'est Finnland dans le monde entier (cf. p. 360 et suivantes) est tout aussi utilisable de façon universelle. Une différence importante dans le détail, c'est la pièce à rainures inclinée. Sa coupe longitudinale cunéiforme facilite de manière décisive la réalisation de la structure en béton : la face supérieure de la paroi du bassin peut être réalisée horizontalement. La pièce à rainures inclinée assure ensuite la déclivité nécessaire vers le bassin. L'impact réduit des vagues et le niveau d'eau élevé assurent ici aussi un confort accru lors de la baignade et de la sortie du bassin. Parlent également en faveur de Finnland II : les pièces spéciales de 500 mm de long, qui réduisent la proportion de joints. Au lieu des grilles de recouvrement standard en plastique, pour les piscines privées, l'utilisation de recouvrements céramiques de rigole est également possible (voir Système Wiesbaden Stil, p. 42 et suivantes).

Finland II (pièce à rainures inclinée)

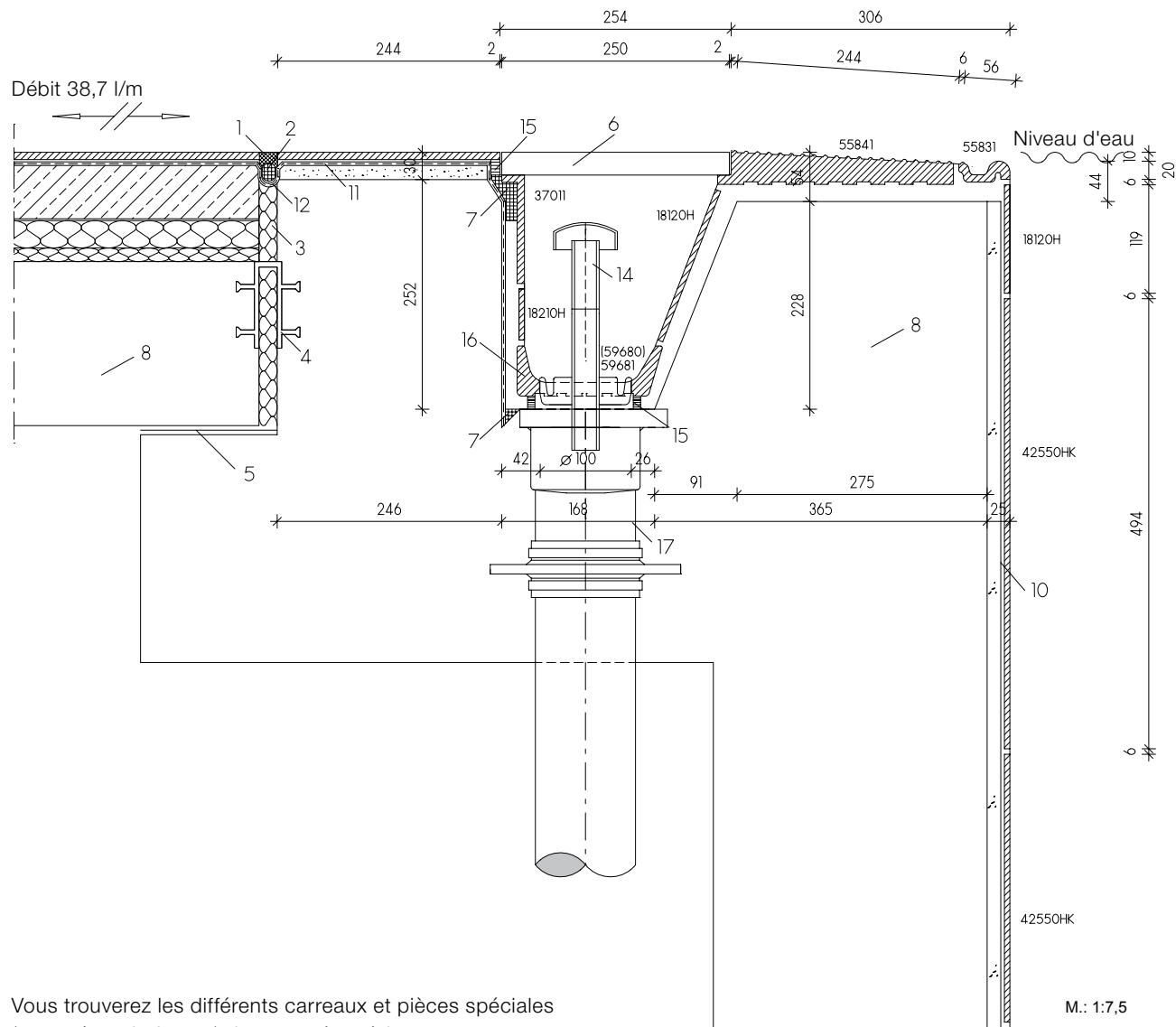

Vous trouverez les différents carreaux et pièces spéciales (= numéros de format) de ce système à la page :

42550HK = Carreau Chroma (148 et suivantes)
 55831 = Pièce avec main courante (page 31)
 55841 = Caniveau incliné (page 32)
 18120H = Carreau Chroma (page 148 et suiv.)
 59681 = Coque de caniveau avec écoulement (page 113)
 18210H = Plaquette Chroma (page 148 et suiv.)
 37011 = Carreau d'about (page 113)
 Grille de recouvrement (page 84)
 Écoulement silencieux Silent 100 (page 86)

Légende :

01 Silicone au-dessous du niveau d'eau
 02 Boudin mousse en polyéthylène à cellules fermées ou film de séparation
 03 Matériau de remplissage élastique, résistant à l'eau
 04 Profilé de bande couvre-joint
 05 Palier lisse

06 Grille de recouvrement en plastique en plastique AGROB BUCHTAL
 07 Barrière capillaire coulée (conservation)
 08 Béton hautement résistant à l'eau (conforme aux normes DIN EN 206/DIN 1045/à la directive DAFStB WU)
 09 Pose traditionnelle sur lit épais
 10 Pose sur lit mince d'enduit ciment (P III, CS IV sans ajout de chaux) (DIN 18157)
 11 Couche d'étanchéité composite
 12 Bande d'étanchéité
 13 Valve d'écoulement AGROB BUCHTAL silencieux « Silent W 2000 »
 14 Aérateur d'écoulement AGROB BUCHTAL « Silent 100 »
 15 Mortier-joint époxy
 16 Coque de goutte en grès AGROB BUCHTAL
 17 Coffrage pour le tuyau d'alimentation/ d'évacuation et bride d'étanchéité

Rebord avec main courante



Rebord avec main courante
50 cm

Rebord avec main courante
25 cm

Rebord avec main courante
12,5 cm

Angle intérieur
(Paire coupée en biseau)

Angle extérieur
(Paire coupée en biseau)
Rayon d'angle 30 mm



N° d'article 55830

	55831	55830	55835	55832	55836	
	494 x 56 x 20/12,5	244 x 56 x 20/12,5	119 x 56 x 20/12,5	(2x) 49 x 49 x 20/12,5	(2x) 236 x 56 x 20/12,5	N° format
	2,000	4,000	8,000			Cote nom. - cm
	0,910/pce.	0,450/pce.	0,220/pce.	0,080/paire	0,790/paire	Cote de fabricat. mm
	8 pcs.	28 pcs.	56 pcs.	18 paires	14 paires	m - pcs.
	4,000	7,000	7,000			Pcs./paire - kg
	7,280	12,600	12,320	1,440	11,060	Paquet - pcs./paire
	Alb	Alb	Alb	Alb	Alb	Paquet - m
	-/C -/PN24	-/C -/PN24	-/C -/PN24	-/C -/PN24	-/C -/PN24	Norme produit
	553001-55831	553001-55830	553001-55835	553001-55832	553001-55836	Antidérapance
	Gr. de prix A514 (pce.)	Gr. de prix A471 (pce.)	Gr. de prix A441 (pce.)	Gr. de prix A519 paires	Gr. de prix A581 paires	azur actif <input type="checkbox"/>
	553002-55831	553002-55830	553002-55835	553002-55832	553002-55836	azur clair <input type="checkbox"/>
	Gr. de prix A514 (pce.)	Gr. de prix A471 (pce.)	Gr. de prix A441 (pce.)	Gr. de prix A519 paires	Gr. de prix A581 paires	neutre 1 <input type="checkbox"/>
	340-55831	340-55830	340-55835	340-55832	340-55836	(noir saturé) <input type="checkbox"/>
	Gr. de prix A514 (pce.)	Gr. de prix A471 (pce.)	Gr. de prix A441 (pce.)	Gr. de prix A519 paires	Gr. de prix A581 paires	



Rebord, marche

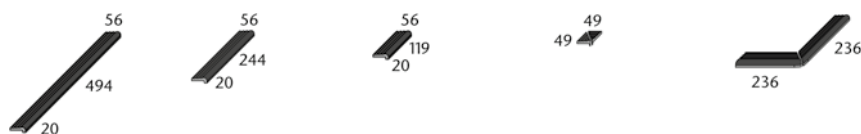

Rebord
50 cm

Rebord
25 cm

Rebord
12,5 cm

Angle intérieur
(Paire coupée en biseau)

Angle extérieur
(Paire coupée en biseau)
Rayon d'angle 30 mm



N° d'article 55820

	55821	55820	55825	55822	55826	
	494 x 56 x 20/12,5	244 x 56 x 20/12,5	119 x 56 x 20/12,5	(2x) 49 x 49 x 20/12,5	(2x) 236 x 56 x 20/12,5	N° format
	2,000	4,000	8,000			Cote nom. - cm
	0,770/pce.	0,380/pce.	0,190/pce.	0,100/paire	0,620/paire	Cote de fabricat. mm
	12 pcs.	42 pcs.	84 pcs.	18 paires	14 paires	m - pcs.
	6,000	10,500	10,500			Pcs./paire - kg
	9,240	15,960	15,960	1,440	11,060	Paquet - pcs./paire
	Alb	Alb	Alb	Alb	Alb	Paquet - m
	-/C -/PN24	-/C -/PN24	-/C -/PN24	-/C -/PN24	-/C -/PN24	Norme produit
	553001-55821	553001-55820	553001-55825	553001-55822	553001-55826	Antidérapance
	Gr. de prix A475 (pce.)	Gr. de prix A441 (pce.)	Gr. de prix A425 (pce.)	Gr. de prix A484 paires	Gr. de prix A528 paires	azur actif <input type="checkbox"/>
	553002-55821	553002-55820	553002-55825	553002-55822	553002-55826	azur clair <input type="checkbox"/>
	Gr. de prix A475 (pce.)	Gr. de prix A441 (pce.)	Gr. de prix A425 (pce.)	Gr. de prix A484 paires	Gr. de prix A528 paires	neutre 1 <input type="checkbox"/>
	340-55821	340-55820	340-55825	340-55822	340-55826	(noir saturé) <input type="checkbox"/>
	Gr. de prix A475 (pce.)	Gr. de prix A441 (pce.)	Gr. de prix A425 (pce.)	Gr. de prix A484 paires	Gr. de prix A528 paires	

¹ Grilles de recouvrement, voir page 84, coque de rigole, voir page 113

Pour les produits montrés à cette page, nous n'accordons pas de remise par palette.



 Les produits représentés peuvent aussi être fabriqués dans d'autres émaux de la série Chroma non-slip. Nous vérifions volontiers la possibilité d'une telle production spéciale pour le cas individuel.

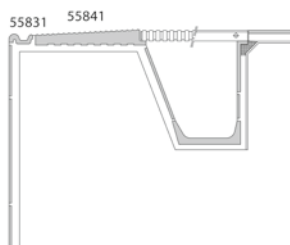

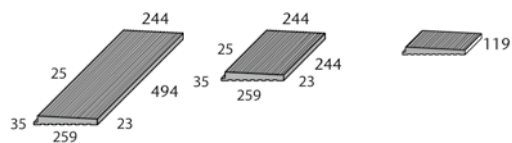
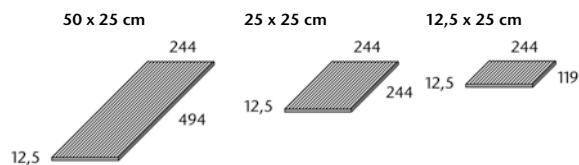
Pièce à rainures inclinée en complément du système de rebord de bassin « Finland II »²Carreaux à rainures, épaisseur 12,5 mm en complément du système de rebord de bassin „Finland II”²

	à rainures 50 cm	à rainures 25 cm	à rainures 12,5 cm		à rainures	à rainures	à rainures
N° format	55841	55840	55845		53151	53150	53159
Cote nom. - cm/in					50 x 25 / 20 x 10	25 x 25 / 10 x 10	12,5 x 25 / 5 x 10
Cote de fabricat. mm	494 x 244 x 23/35	244 x 244 x 23/35	119 x 244 x 23/35		494 x 244 x 12,5	244 x 244 x 12,5	119 x 244 x 12,5
m - pcs.	2,000	4,000	8,000		2,000	4,000	8,000
Pcs. - kg	8,100	3,950	1,930		3,550	1,775	0,888
Paquet - pcs.	2	6	12		6	9	21
Paquet - m	1,000	1,500	1,500		3,000	2,250	2,625
Paquet - kg	16,200	23,700	37,306		21,300	15,975	18,648
Norme produit	Alb	Alb	Alb		Alb	Alb	Alb
Antidérapance	-/C -/PN24 [⊗]	-/C -/PN24 [⊗]	-/C -/PN24 [⊗]		voir ci-dessous	voir ci-dessous	voir ci-dessous
beige gris V0	900-55841⁴ Gr. de prix A638 (pce.)	900-55840⁴ Gr. de prix A556 (pce.)	900-55845⁴ Gr. de prix A506 (pce.)		-/C -/PN24 [⊗] 900-53151⁴ Gr. de prix A463 (pce.)	-/C -/PN24 [⊗] 900-53150⁴ Gr. de prix A430 (pce.)	-/C -/PN24 [⊗] 900-53159⁴ Gr. de prix A410 (pce.)
neutre 10 (blanc actif) V0	91-55841 Gr. de prix A663 (pce.)	91-55840 Gr. de prix A573 (pce.)	91-55845 Gr. de prix A511 (pce.)		-/C -/PN24 [⊗] 91-53151 Gr. de prix A528 (pce.)	-/C -/PN24 [⊗] 91-53150 Gr. de prix A465 (pce.)	-/C -/PN24 [⊗] 91-53159 Gr. de prix A423 (pce.)
azur actif V0	553001-55841 Gr. de prix A683 (pce.)	553001-55840 Gr. de prix A587 (pce.)	553001-55845 Gr. de prix A519 (pce.)		-/C -/PN24 [⊗] 553001-53151 Gr. de prix A545 (pce.)	-/C -/PN24 [⊗] 553001-53150 Gr. de prix A471 (pce.)	-/C -/PN24 [⊗] 553001-53159 Gr. de prix A426 (pce.)
azur clair V0	553002-55841 Gr. de prix A683 (pce.)	553002-55840 Gr. de prix A587 (pce.)	553002-55845 Gr. de prix A519 (pce.)		-/C -/PN24 [⊗] 553002-53151 Gr. de prix A545 (pce.)	-/C -/PN24 [⊗] 553002-53150 Gr. de prix A471 (pce.)	-/C -/PN24 [⊗] 553002-53159 Gr. de prix A426 (pce.)
neutre 1 (noir saturé) V0	340-55841 Gr. de prix A683 (pce.)	340-55840 Gr. de prix A587 (pce.)	340-55845 Gr. de prix A519 (pce.)		-/C -/PN24 [⊗] 340-53151 Gr. de prix A545 (pce.)	-/C -/PN24 [⊗] 340-53150 Gr. de prix A471 (pce.)	-/C -/PN24 [⊗] 340-53159 Gr. de prix A426 (pce.)
Area Pro anthracite V2					R11/C PC20/PN24 435601H^{1/5/6} Gr. de prix A560 (pce.)	R11/C PC20/PN24 435613H^{1/5/6} Gr. de prix A480 (pce.)	R11/C PC20/PN24 435625H^{1/5/6} Gr. de prix A430 (pce.)
Area Pro basalte V2					R11/C PC20/PN24 435602H^{1/5/6} Gr. de prix A560 (pce.)	R11/C PC20/PN24 435614H^{1/5/6} Gr. de prix A480 (pce.)	R11/C PC20/PN24 435626H^{1/5/6} Gr. de prix A430 (pce.)
Area Pro caillou V2					R11/C PC20/PN24 435603H^{1/5/6} Gr. de prix A560 (pce.)	R11/C PC20/PN24 435615H^{1/5/6} Gr. de prix A480 (pce.)	R11/C PC20/PN24 435627H^{1/5/6} Gr. de prix A430 (pce.)
Area Pro pierre V2					R11/C PC20/PN24 435604H^{1/5/6} Gr. de prix A560 (pce.)	R11/C PC20/PN24 435616H^{1/5/6} Gr. de prix A480 (pce.)	R11/C PC20/PN24 435628H^{1/5/6} Gr. de prix A430 (pce.)
Area Pro blanc sable V2					R11/C PC20/PN24 435605H^{1/5/6} Gr. de prix A560 (pce.)	R11/C PC20/PN24 435617H^{1/5/6} Gr. de prix A480 (pce.)	R11/C PC20/PN24 435629H^{1/5/6} Gr. de prix A430 (pce.)
Area Pro gris sable V2					R11/C PC20/PN24 435606H^{1/5/6} Gr. de prix A560 (pce.)	R11/C PC20/PN24 435618H^{1/5/6} Gr. de prix A480 (pce.)	R11/C PC20/PN24 435630H^{1/5/6} Gr. de prix A430 (pce.)
Area Pro sable V2					R11/C PC20/PN24 435607H^{1/5/6} Gr. de prix A560 (pce.)	R11/C PC20/PN24 435619H^{1/5/6} Gr. de prix A480 (pce.)	R11/C PC20/PN24 435631H^{1/5/6} Gr. de prix A430 (pce.)
Area Pro muscat V2					R11/C PC20/PN24 435608H^{1/5/6} Gr. de prix A560 (pce.)	R11/C PC20/PN24 435620H^{1/5/6} Gr. de prix A480 (pce.)	R11/C PC20/PN24 435632H^{1/5/6} Gr. de prix A430 (pce.)
Area Pro platine V2					R11/C PC20/PN24 435609H^{1/5/6} Gr. de prix A560 (pce.)	R11/C PC20/PN24 435621H^{1/5/6} Gr. de prix A480 (pce.)	R11/C PC20/PN24 435633H^{1/5/6} Gr. de prix A430 (pce.)
Area Pro beige sable V2					R11/C PC20/PN24 435610H^{1/5/6} Gr. de prix A560 (pce.)	R11/C PC20/PN24 435622H^{1/5/6} Gr. de prix A480 (pce.)	R11/C PC20/PN24 435634H^{1/5/6} Gr. de prix A430 (pce.)
Area Pro brique V2					R11/C PC20/PN24 435611H^{1/5/6} Gr. de prix A560 (pce.)	R11/C PC20/PN24 435623H^{1/5/6} Gr. de prix A480 (pce.)	R11/C PC20/PN24 435635H^{1/5/6} Gr. de prix A430 (pce.)
Area Pro argile V2					R11/C PC20/PN24 435612H^{1/5/6} Gr. de prix A560 (pce.)	R11/C PC20/PN24 435624H^{1/5/6} Gr. de prix A480 (pce.)	R11/C PC20/PN24 435636H^{1/5/6} Gr. de prix A430 (pce.)



Petit bord rectifié

³ Grilles de recouvrement, voir page 84, Coque de rigole, voir page 113⁴ Les articles correspondent à la norme DIN EN 14411, groupe Alb, non émaillé (UGL)⁵ Les articles correspondent à la norme DIN EN 14411, groupe Ala, non émaillé (UGL)⁶ Avec finition Hytect

Pour les produits montrés à cette page, nous n'accordons pas de remise par palette.



Les produits représentés peuvent aussi être fabriqués dans d'autres émaux de la série Chroma non-slip. Nous vérifions volontiers la possibilité d'une telle production spéciale pour le cas individuel.

Carreaux à rainures, épaisseur 12,5 mm en complément du système de rebord de bassin « Finland II »^{1/2}

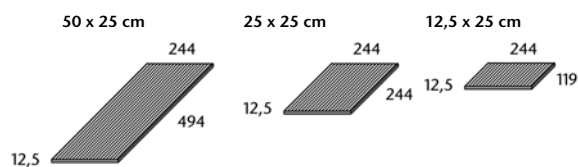

			à rainures	à rainures	à rainures	
			53151	53150	53159	N° format
			50 x 25 / 20 x 10	25 x 25 / 10 x 10	12,5 x 25 / 5 x 10	Cote nom. - cm/in
			494 x 244 x 12,5	244 x 244 x 12,5	119 x 244 x 12,5	Cote de fabricat. mm
			2,000	4,000	8,000	m - pcs.
			3,550	1,775	0,888	Pcs. - kg
			6	9	21	Paquet - pcs.
			3,000	2,250	2,625	Paquet - m
			21,300	15,975	18,648	Paquet - kg
			Ala	Ala	Ala	Norme produit
			R11/C PC20/PN24	R11/C PC20/PN24	R11/C PC20/PN24	Antidérapance
			430789H	430793H	430802H	Ascona
			Gr. de prix A560 (pce.)	Gr. de prix A480 (pce.)	Gr. de prix A430 (pce.)	pearl <input type="checkbox"/> V3
			430790H	430794H	430803H	Ascona
			Gr. de prix A560 (pce.)	Gr. de prix A480 (pce.)	Gr. de prix A430 (pce.)	mud <input type="checkbox"/> V3
			430791H	430795H	430804H	Ascona
			Gr. de prix A560 (pce.)	Gr. de prix A480 (pce.)	Gr. de prix A430 (pce.)	stone <input type="checkbox"/> V3
			430792H	430796H	430805H	Ascona
			Gr. de prix A560 (pce.)	Gr. de prix A480 (pce.)	Gr. de prix A430 (pce.)	graphite <input type="checkbox"/> V3
			431551H	431553H	431555H	Ascona
			Gr. de prix A560 (pce.)	Gr. de prix A480 (pce.)	Gr. de prix A430 (pce.)	shell <input type="checkbox"/> V3
			431552H	431554H	431556H	Ascona
			Gr. de prix A560 (pce.)	Gr. de prix A480 (pce.)	Gr. de prix A430 (pce.)	sable <input type="checkbox"/> V3
			8460-53151	8460-53150	8460-53159	Quarzit
			Gr. de prix A560 (pce.)	Gr. de prix A480 (pce.)	Gr. de prix A430 (pce.)	gris basalte <input type="checkbox"/> V4
			8461-53151	8461-53150	8461-53159	Quarzit
			Gr. de prix A560 (pce.)	Gr. de prix A480 (pce.)	Gr. de prix A430 (pce.)	gris quarz <input type="checkbox"/> V4
			8462-53151	8462-53150	8462-53159	Quarzit
			Gr. de prix A560 (pce.)	Gr. de prix A480 (pce.)	Gr. de prix A430 (pce.)	beige sable <input type="checkbox"/> V4
			8463-53151	8463-53150	8463-53159	Quarzit
			Gr. de prix A560 (pce.)	Gr. de prix A480 (pce.)	Gr. de prix A430 (pce.)	brun sépia <input type="checkbox"/> V4
			8464-53151	8464-53150	8464-53159	Quarzit
			Gr. de prix A560 (pce.)	Gr. de prix A480 (pce.)	Gr. de prix A430 (pce.)	gris blanc <input type="checkbox"/> V4



³ Grilles de recouvrement, voir page 84, coque de rigole, voir page 113

Pour les produits montrés à cette page, nous n'accordons pas de remise par palette.





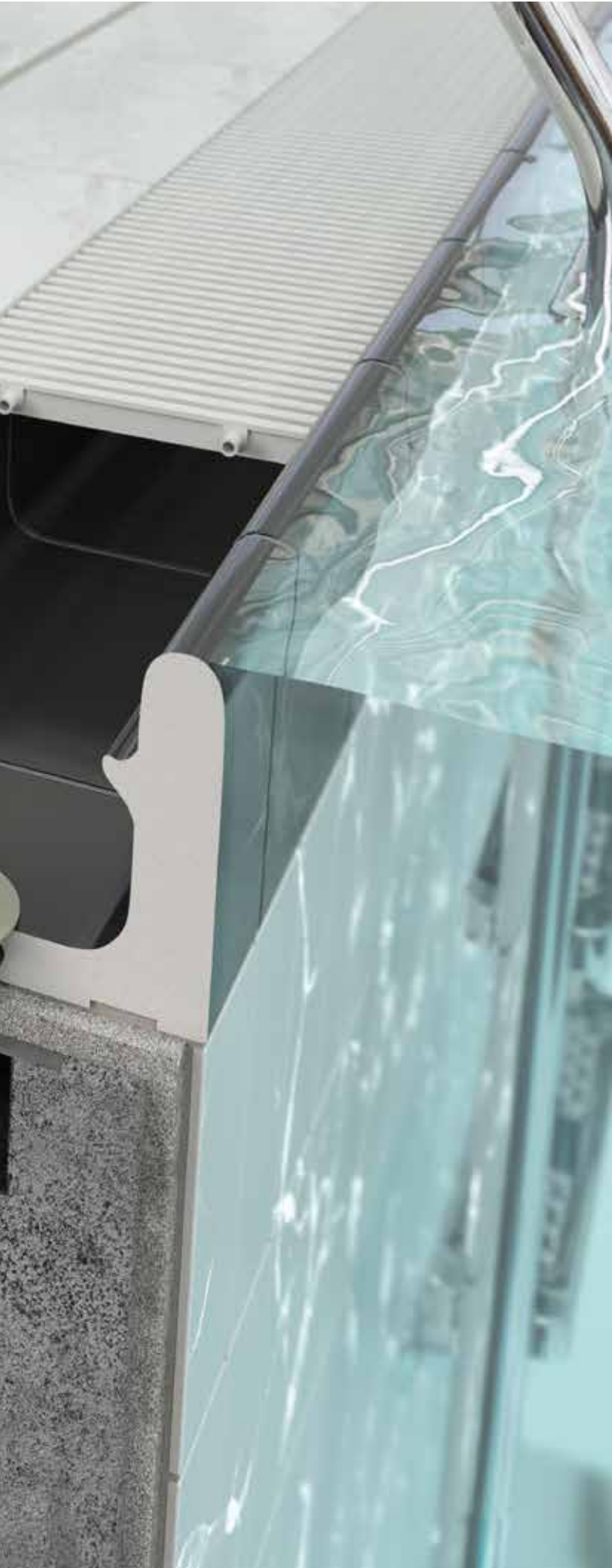

Spécialistes à bruit réduit

Avec quatre versions différentes, le système Wiesbaden répond également aux exigences spéciales, par exemple pour les bassins thérapeutiques ou canaux à contrecourant. Équipé de l'écoulement silencieux Silent W 2000, Wiesbaden amortit de manière audible le niveau sonore dans la piscine couverte.

Système de tête de bassin Wiesbaden, à niveau d'eau élevé

Ayant fait ses preuves dans les piscines de loisirs et parcs aquatiques ainsi que dans les piscines thermales et les piscines en plein air, ce système convainc entre autres par sa construction rationnelle. Le grand caniveau réunit toutes les exigences en un seul élément : bord de trop-plein, main courante et caniveau. Cela permet de gagner du temps et des coûts lors de la construction des piscines. Comme tous les systèmes de tête de bassin d'AGROB BUCHTAL, le caniveau Wiesbaden est fabriqué sans cavités, ce qui le rend particulièrement robuste.

Wiesbaden, à niveau d'eau élevé

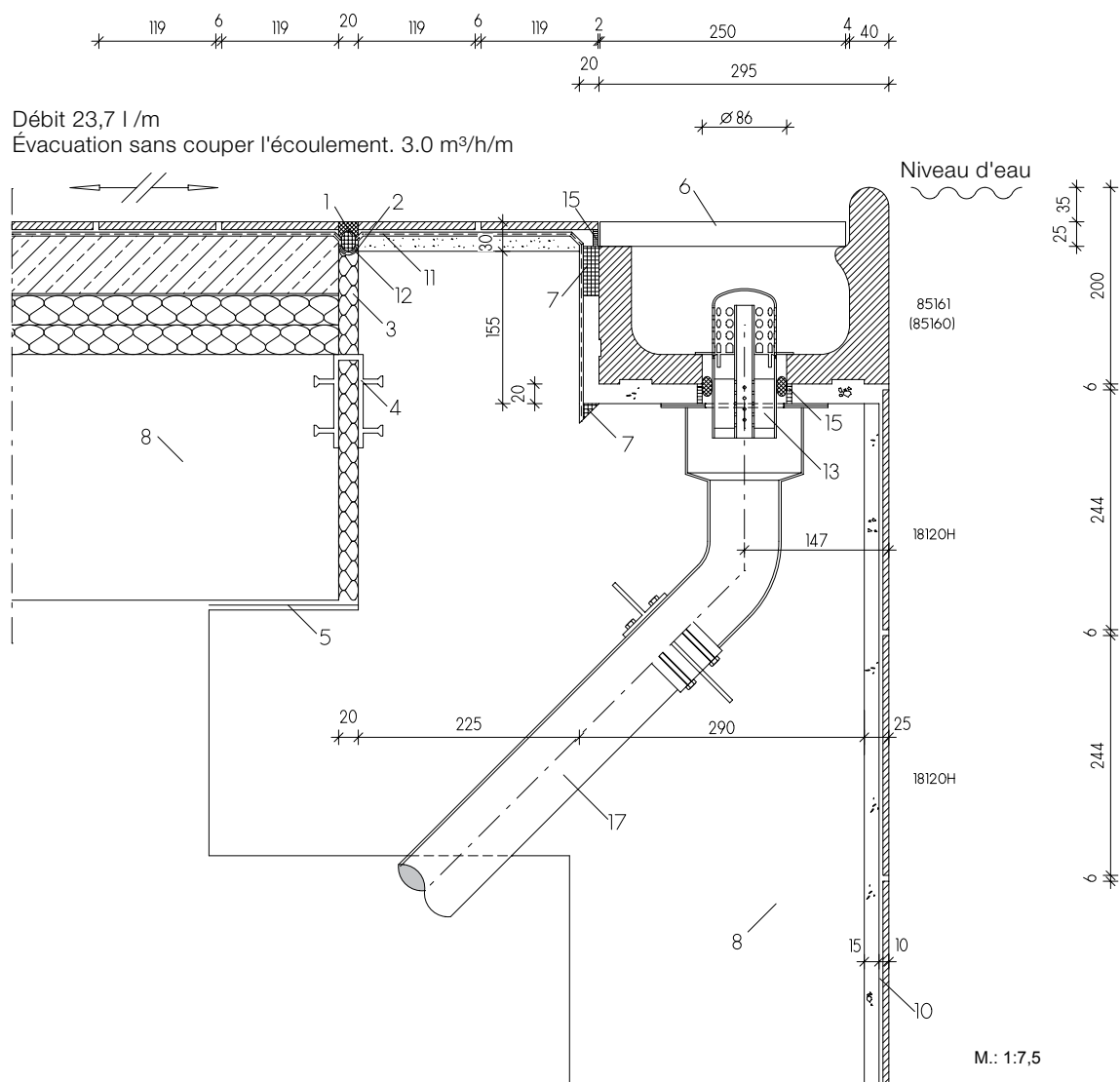

Vous trouverez les différents carreaux et pièces spéciales (= numéros de format) de ce système à la page :

18120H = Carreau Chroma (page 148 et suiv.)
85160 = Rigole de trop-plein (page 37)
85161 = Rigole de trop-plein avec écoulement (page 37)
Grille de recouvrement (page 84)
Valve d'écoulement « silencieux » Silent W 2000 (page 86)

Légende :

01 Silicone au-dessous du niveau d'eau
02 Boudin mousse en polyéthylène à cellules fermées ou film de séparation
03 Matériau de remplissage élastique, résistant à l'eau
04 Profilé de bande couvre-joint
05 Palier lisse
06 Grille de recouvrement en plastique en plastique AGROB BUCHTAL

07 Barrière capillaire coulée (conservation)
08 Béton hautement résistant à l'eau (conforme aux normes DIN EN 206/DIN 1045/à la directive DAFStB WU)
09 Pose traditionnelle sur lit épais
10 Pose sur lit mince d'enduit ciment (P III, CS IV sans ajout de chaux) (DIN 18157)
11 Couche d'étanchéité composite
12 Bande d'étanchéité
13 Valve d'écoulement AGROB BUCHTAL silencieux « Silent W 2000 »
14 Aérateur d'écoulement AGROB BUCHTAL « Silent 100 »
15 Mortier-joint époxy
16 Coque de goulotte en grès AGROB BUCHTAL
17 Coffrage pour le tuyau d'alimentation/ d'évacuation et bride d'étanchéité

Grande rigole

(Grilles de recouvrement, largeur 250 mm, voir page 84)



Rigole de trop-plein ¹	Rigole de trop-plein « demi-longue »	Écoulement (Ø 86 mm) ^{2/3}	Écoulement (Ø 86 mm) ²	Carreau d'about gauche / Carreau d'about droit	Angle intérieur (paire coupée en biseau, 4 Pcs.)	Angle extérieur (paire coupée en biseau, 4 Pcs.) Rayon d'angle 30 mm	N° d'article 85160
85160	85165	85161	85163	85167/85168	S85162	85166	
244 x 295 x 200/140	119 x 295 x 200/140	244 x 295 x 200/140	119 x 295 x 200/140	corr. à la coupe	(2x)414/119 x 295 x 200/140	(2x) 486 x 295 x 200/140	N° format
4,000	8,000						Cote nom. - cm
10,300/pce.	5,000/pce.	10,000/pce.	4,700/pce.	0,300/pce.	20,500/paire	30,000/paire	Cote de fabricat. mm
1 pcs.	2 pcs.	1 pcs.	2 pcs.		1 paires	1 paires	m - pcs.
0,250	0,250						Pcs./paire - kg
10,300	10,000	10,000	9,400		20,500	30,000	Paquet - pcs./paire
Alb	Alb	Alb	Alb	Alb	Alb	Alb	Paquet - kg
700-85160	700-85165	700-85161	700-85163	700-85167/68	700-S85162	700-85166	Norme produit
Gr. de prix A649 (pce.)	Gr. de prix A581 (pce.)	Gr. de prix A668 (pce.)	Gr. de prix A625 (pce.)	Gr. de prix A484 (pce.)	Gr. de prix A792 (paire)	Gr. de prix A792 (paire)	neutre 10
701-85160	701-85165	701-85161	701-85163	701-85167/68	701-S85162	701-85166	(blanc actif brillant) <input type="checkbox"/>
Gr. de prix A649 (pce.)	Gr. de prix A581 (pce.)	Gr. de prix A668 (pce.)	Gr. de prix A625 (pce.)	Gr. de prix A484 (pce.)	Gr. de prix A792 (paire)	Gr. de prix A792 (paire)	neutre 10
552001-85160	552001-85165	552001-85161	552001-85163	552001-85167/68	552001-S85162	552001-85166	(blanc actif mat) <input type="checkbox"/>
Gr. de prix A654 (pce.)	Gr. de prix A587 (pce.)	Gr. de prix A683 (pce.)	Gr. de prix A629 (pce.)	Gr. de prix A489 (pce.)	Gr. de prix A800 (paire)	Gr. de prix A800 (paire)	azur actif <input type="checkbox"/>
552002-85160	552002-85165	552002-85161	552002-85163	552002-85167/68	552002-S85162	552002-85166	azur clair <input type="checkbox"/>
Gr. de prix A654 (pce.)	Gr. de prix A587 (pce.)	Gr. de prix A683 (pce.)	Gr. de prix A629 (pce.)	Gr. de prix A489 (pce.)	Gr. de prix A800 (paire)	Gr. de prix A800 (paire)	neutre 1
5716-85160⁴	5716-85165⁴	5716-85161⁴	5716-85163⁴	5716-85167/68⁴	5716-S85162⁴	5716-85166⁴	(noir saturé) <input type="checkbox"/>
Gr. de prix A654 (pce.)	Gr. de prix A587 (pce.)	Gr. de prix A683 (pce.)	Gr. de prix A629 (pce.)	Gr. de prix A489 (pce.)	Gr. de prix A800 (paire)	Gr. de prix A800 (paire)	



Petite rigole

(Grilles de recouvrement, largeur 191 mm, voir page 84)



Rigole de trop-plein	Rigole de trop-plein « demi-longue »	Écoulement (Ø 86 mm) ²	Écoulement (Ø 86 mm) ²	Carreau d'about gauche / Carreau d'about droit	Angle intérieur (paire coupée en biseau, 4 pcs.)	Angle extérieur (Paire coupée en biseau) Rayon d'angle 30 mm	N° d'article 55180
55180	55185	55181	S50044	55187/55188	S55182	55186	
244 x 225 x 150/105	119 x 225 x 150/105	244 x 225 x 150/105	119 x 225 x 150/105	corr. à la coupe	(2x)344/119 x 225 x 150/105	(2x) 236x225x150/105	N° format
4,000	8,000						Cote nom. - cm
7,000/pce.	3,425/pce.	6,600/pce.	3,100/pce.	0,200/pce.	11,800/paire	8,300/paire	Cote de fabricat. mm
1 pcs.	2 pcs.	1 pcs.	2 pcs.		1 paires	1 paires	m - pcs.
0,250	0,250						Pcs./paire - kg
7,000	6,860	6,600	6,200		11,800	8,300	Paquet - pcs./paire
Alb	Alb	Alb	Alb	Alb	Alb	Alb	Paquet - kg
700-55180	700-55185	700-55181	700-S50044	700-55187/88	700-S55182	700-55186	Norme produit
Gr. de prix A615 (pce.)	Gr. de prix A547 (pce.)	Gr. de prix A645 (pce.)	Gr. de prix A601 (pce.)	Gr. de prix A487 (pce.)	Gr. de prix A723 (paire)	Gr. de prix A723 (paire)	neutre 10
701-55180	701-55185	701-55181	701-S50044	701-55187/88	701-S55182	701-55186	(blanc actif brillant) <input type="checkbox"/>
Gr. de prix A615 (pce.)	Gr. de prix A547 (pce.)	Gr. de prix A645 (pce.)	Gr. de prix A601 (pce.)	Gr. de prix A487 (pce.)	Gr. de prix A723 (paire)	Gr. de prix A723 (paire)	neutre 10
552001-55180	552001-55185	552001-55181	552001-S50044	552001-55187/88	552001-S55182	552001-55186	(blanc actif mat) <input type="checkbox"/>
Gr. de prix A618 (pce.)	Gr. de prix A556 (pce.)	Gr. de prix A654 (pce.)	Gr. de prix A608 (pce.)	Gr. de prix A489 (pce.)	Gr. de prix A731 (paire)	Gr. de prix A731 (paire)	azur actif <input type="checkbox"/>
552002-55180	552002-55185	552002-55181	552002-S50044	552002-55187/88	552002-S55182	552002-55186	azur clair <input type="checkbox"/>
Gr. de prix A618 (pce.)	Gr. de prix A556 (pce.)	Gr. de prix A654 (pce.)	Gr. de prix A608 (pce.)	Gr. de prix A489 (pce.)	Gr. de prix A731 (paire)	Gr. de prix A731 (paire)	neutre 1
5716-55180⁴	5716-55185⁴	5716-55181⁴	5716-S50044⁴	5716-55187/88⁴	5716-S55182⁴	5716-55186⁴	(noir saturé) <input type="checkbox"/>
Gr. de prix A618 (pce.)	Gr. de prix A556 (pce.)	Gr. de prix A654 (pce.)	Gr. de prix A608 (pce.)	Gr. de prix A489 (pce.)	Gr. de prix A731 (paire)	Gr. de prix A731 (paire)	



Les produits représentés peuvent aussi être fabriqués dans d'autres émaux de la série Chroma. Nous vérifions volontiers la possibilité d'une telle production spéciale.

¹ Aussi livrable avec bord avant arrondi sur le dessous pour la zone des échelles.

² Écoulement silencieux adapté, type « Silent W 2000 » voir page 86

³ Format 85161 aussi livrable avec écoulement ø 100 mm (=Format S51312)

⁴ Pour des raisons de production, des variations des nuances de couleur peuvent se présenter entre les pièces spéciales et les revêtements de surface plane.

Pour les produits montrés sur cette page, coupes coniques livrables sur demande.
Pour les produits montrés à cette page, nous n'accordons pas de remise par palette.

Wiesbaden Silent

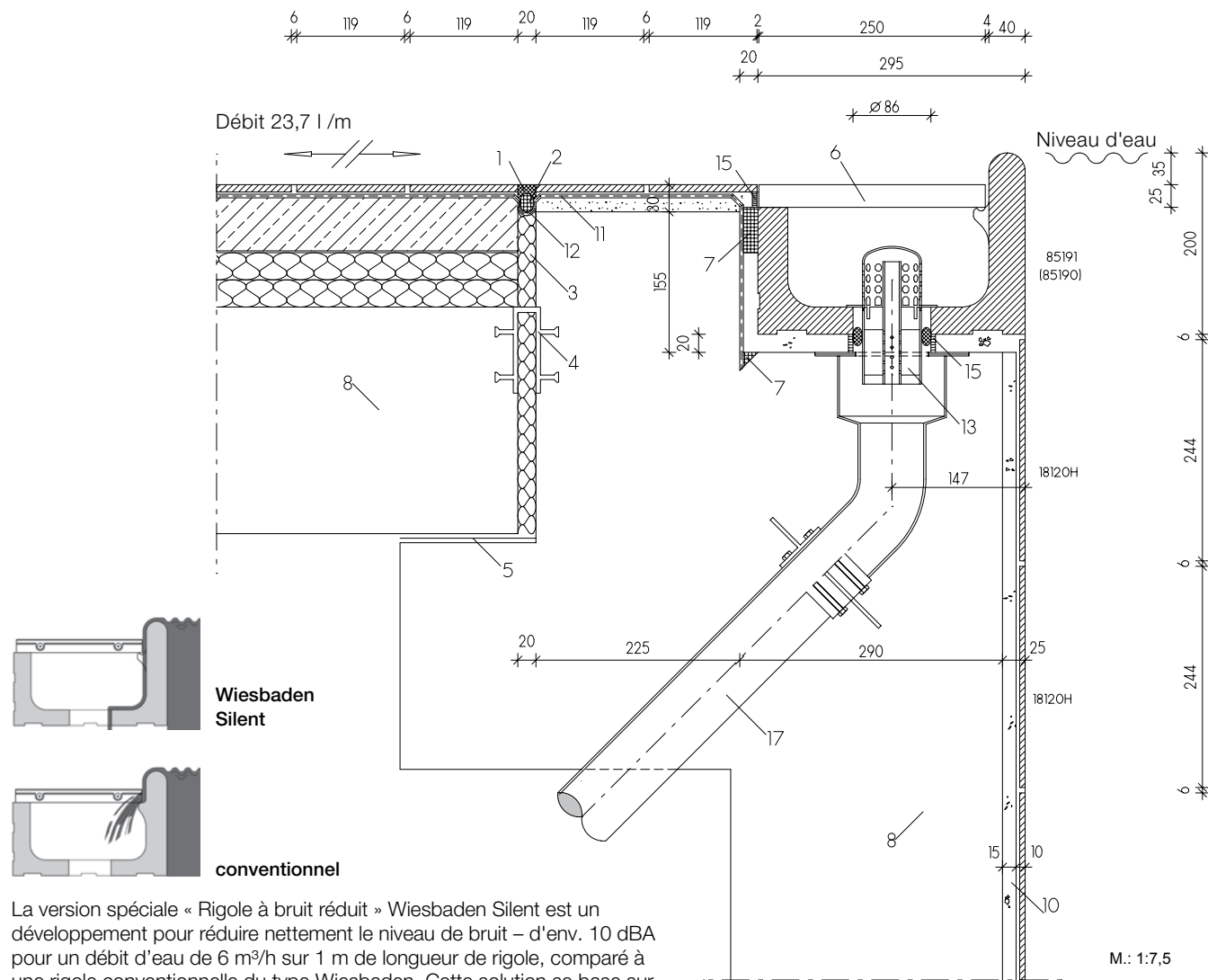

La version spéciale « Rigole à bruit réduit » Wiesbaden Silent est un développement pour réduire nettement le niveau de bruit – d'env. 10 dBA pour un débit d'eau de 6 m³/h sur 1 m de longueur de rigole, comparé à une rigole conventionnelle du type Wiesbaden. Cette solution se base sur l'interaction complexe du façonnage de la rigole, de l'emplacement de la grille de recouvrement et de la conception spécifique de la baguette de la grille de recouvrement.

Vous trouverez les différents carreaux et pièces spéciales (= numéros de format) de ce système à la page :

18120H = Carreau Chroma (page 344 et suivantes)
 85190 = Rigole de trop-plein (page 385)
 85191 = Rigole de trop-plein avec écoulement (page 385)
 Grille de recouvrement (page 454)
 Valve d'écoulement « silencieux » Silent W 2000 (page 456)

Légende :

01 Silicone au-dessous du niveau d'eau
 02 Boudin mousse en polyéthylène à cellules fermées ou film de séparation
 03 Matériau de remplissage élastique, résistant à l'eau
 04 Profilé de bande couvre-joint
 05 Palier lisse
 06 Grille de recouvrement en plastique en plastique AGROB BUCHTAL

07 Barrière capillaire coulée (conservation)
 08 Béton hautement résistant à l'eau (conforme aux normes DIN EN 206/DIN 1045/à la directive DAFStB WU)
 09 Pose traditionnelle sur lit épais
 10 Pose sur lit mince d'enduit ciment (P III, CS IV sans ajout de chaux) (DIN 18157)
 11 Couche d'étanchéité composite
 12 Bande d'étanchéité
 13 Valve d'écoulement AGROB BUCHTAL silencieux « Silent W 2000 »
 14 Aérateur d'écoulement AGROB BUCHTAL « Silent 100 »
 15 Mortier-joint époxy
 16 Coque de goulotte en grès AGROB BUCHTAL
 17 Coffrage pour le tuyau d'alimentation/ d'évacuation et bride d'étanchéité

Grande rigole à bruit réduit

(Uniquement utilisable avec grilles perpendiculaires, largeur 250 mm, voir page 84)



Rigole de trop-plein ¹	Rigole de trop-plein « demi-longue »	Écoulement (Ø 86 mm) ^{2/3}	Écoulement (Ø 86 mm) ²	Carreau d'about gauche / Carreau d'about droit	Angle intérieur (paire coupée en biseau, 4 pcs.)	Angle extérieur (paire coupée en biseau, 4 pcs.) Rayon d'angle 30 mm	N° d'article 85190
85190	85195	85191	85193	85197/85198	S85192	85196	N° format
244 x 295 x 200/140	119 x 295 x 200/140	244 x 295 x 200/140	119 x 295 x 200/140	corr. à la coupe	(2x)414/119x295x200/140	(2x) 486 x 295 x 200/140	Cote nom. - cm
4,000	8,000						Cote de fabricat. mm
10,400/pce.	5,100/pce.	10,100/pce.	4,800/pce.	0,300/pce.	20,800/paire	30,400/paire	m - pcs.
1 pcs.	2 pcs.	1 pcs.	2 pcs.		1 paires	1 paires	Pcs./paire - kg
0,250	0,250	10,100	9,600		20,800	30,400	Paquet - pcs./paire
10,400	10,200	Alb	Alb	Alb	Alb	Alb	Paquet - m
Alb	Alb	Alb	Alb	Alb	Alb	Alb	Paquet - kg
700-85190	700-85195	700-85191	700-85193	700-85197/98	700-S85192	700-85196	Norme produit
Gr. de prix A715 (pce)	Gr. de prix A638 (pce)	Gr. de prix A734 (pce)	Gr. de prix A689 (pce)	Gr. de prix A539 (pce)	Gr. de prix A814 (paire)	Gr. de prix A814 (paire)	neutre 10
701-85190	701-85195	701-85191	701-85193	701-85197/98	701-S85192	701-85196	(blanc actif brillant) <input type="checkbox"/> VO
Gr. de prix A715 (pce)	Gr. de prix A638 (pce)	Gr. de prix A734 (pce)	Gr. de prix A689 (pce)	Gr. de prix A539 (pce)	Gr. de prix A814 (paire)	Gr. de prix A814 (paire)	neutre 10
552001-85190	552001-85195	552001-85191	552001-85193	552001-85197/98	552001-S85192	552001-85196	(blanc actif mat) <input type="checkbox"/> VO
Gr. de prix A716 (pce)	Gr. de prix A645 (pce)	Gr. de prix A741 (pce)	Gr. de prix A698 (pce)	Gr. de prix A545 (pce)	Gr. de prix A816 (paire)	Gr. de prix A816 (paire)	azur actif <input type="checkbox"/> VO
552002-85190	552002-85195	552002-85191	552002-85193	552002-85197/98	552002-S85192	552002-85196	azur clair <input type="checkbox"/> VO
Gr. de prix A716 (pce)	Gr. de prix A645 (pce)	Gr. de prix A741 (pce)	Gr. de prix A698 (pce)	Gr. de prix A545 (pce)	Gr. de prix A816 (paire)	Gr. de prix A816 (paire)	neutre 1
5716-85190⁴	5716-85195⁴	5716-85191⁴	5716-85193⁴	5716-85197/98⁴	5716-S85192⁴	5716-85196⁴	(noir saturé) <input type="checkbox"/> VO
Gr. de prix A716 (pce)	Gr. de prix A645 (pce)	Gr. de prix A741 (pce)	Gr. de prix A698 (pce)	Gr. de prix A545 (pce)	Gr. de prix A816 (paire)	Gr. de prix A816 (paire)	



Petite rigole à bruit réduit

(Uniquement utilisable avec grilles perpendiculaires, largeur 191 mm, voir page 84)



Rigole de trop-plein	Rigole de trop-plein « demi-longue »	Écoulement (Ø 86 mm) ²	Écoulement (Ø 86 mm) ²	Carreau d'about gauche / Carreau d'about droit	Angle intérieur (paire coupée en biseau, 4 Pcs.)	Angle extérieur (Paire coupée en biseau) Rayon d'angle 30 mm	N° d'article 85180
85180	85185	85181	85183	85187/85188	S85182	85186	N° format
244 x 225 x 150/105	119 x 225 x 150/105	244 x 225 x 150/105	119 x 225 x 150/105	corr. à la coupe	(2x)344/119x225x150/105	(2x) 236 x 225 x 150/105	Cote nom. - cm
4,000	8,000						Cote de fabricat. mm
7,000/pce.	3,430/pce.	6,600/pce.	3,100/pce.	0,200/pce.	11,800/paire	8,300/paire	m - pcs.
1 pcs.	2 pcs.	1 pcs.	2 pcs.		1 paires	1 paires	Pcs./paire - kg
0,250	0,250	6,600	6,200		11,800	8,300	Paquet - pcs./paire
7,000	6,860	Alb	Alb	Alb	Alb	Alb	Paquet - m
Alb	Alb	Alb	Alb	Alb	Alb	Alb	Paquet - kg
700-85180	700-85185	700-85181	700-85183	700-85187/88	700-S85182	700-85186	Norme produit
Gr. de prix A649 (pce.)	Gr. de prix A581 (pce.)	Gr. de prix A683 (pce.)	Gr. de prix A638 (pce.)	Gr. de prix A511 (pce.)	Gr. de prix A757 (paire)	Gr. de prix A757 (paire)	neutre 10
701-85180	701-85185	701-85181	701-85183	701-85187/88	701-S85182	701-85186	(blanc actif brillant) <input type="checkbox"/> VO
Gr. de prix A649 (pce.)	Gr. de prix A581 (pce.)	Gr. de prix A683 (pce.)	Gr. de prix A638 (pce.)	Gr. de prix A511 (pce.)	Gr. de prix A757 (paire)	Gr. de prix A757 (paire)	neutre 10
552001-85180	552001-85185	552001-85181	552001-85183	552001-85187/88	552001-S85182	552001-85186	(blanc actif mat) <input type="checkbox"/> VO
Gr. de prix A654 (pce.)	Gr. de prix A587 (pce.)	Gr. de prix A698 (pce.)	Gr. de prix A645 (pce.)	Gr. de prix A514 (pce.)	Gr. de prix A766 (paire)	Gr. de prix A766 (paire)	azur actif <input type="checkbox"/> VO
552002-85180	552002-85185	552002-85181	552002-85183	552002-85187/88	552002-S85182	552002-85186	azur clair <input type="checkbox"/> VO
Gr. de prix A654 (pce.)	Gr. de prix A587 (pce.)	Gr. de prix A698 (pce.)	Gr. de prix A645 (pce.)	Gr. de prix A514 (pce.)	Gr. de prix A766 (paire)	Gr. de prix A766 (paire)	neutre 1
5716-85180⁴	5716-85185⁴	5716-85181⁴	5716-85183⁴	5716-85187/88⁴	5716-S85182⁴	5716-85186⁴	(noir saturé) <input type="checkbox"/> VO
Gr. de prix A654 (pce.)	Gr. de prix A587 (pce.)	Gr. de prix A698 (pce.)	Gr. de prix A645 (pce.)	Gr. de prix A514 (pce.)	Gr. de prix A766 (paire)	Gr. de prix A766 (paire)	

¹ Aussi livrable avec bord avant arrondi sur le dessous pour la zone des échelles.

² Écoulement silencieux adapté, type « Silent W 2000 » voir page 86

³ Format 85191 aussi disponible avec écoulement Ø 100 mm (= Format 551325)

⁴ Pour des raisons de production, des variations des nuances de couleur peuvent se présenter entre les pièces spéciales et les revêtements de surface plane.

Pour les produits montrés sur cette page, coupes coniques livrables sur demande.
Pour les produits montrés à cette page, nous n'accordons pas de remise par palette.



Les produits représentés peuvent aussi être fabriqués dans d'autres émaux de la série Chroma. Nous vérifions volontiers la possibilité d'une telle production spéciale.



Grande « rigole » (sur demande aussi disponible comme rigole à bruit réduit Wiesbaden Silent = Format 95190)

(Grilles de recouvrement, largeur 250 mm, voir page 84)

Rigole de trop-plein	Rigole de trop-plein « demi-longue »	Écoulement (Ø 86 mm)¹	Écoulement (Ø 86 mm)¹	Carreau d'about gauche / Carreau d'about droit	Angle intérieur (paire coupée en biseau, 4 pcs.)	Angle extérieur (paire coupée en biseau, 4 pcs.) Rayon d'angle 30 mm	N° d'article 95160
95160	95165	95161	95163	85167/85168	S95162	95166	N° format
244 x 295 x 200/140	119 x 295 x 200/140	244 x 295 x 200/140	119 x 295 x 200/140	corr. à la coupe	(2x) 414/119 x 295 x 200/140	(2x) 486 x 295 x 200/140	Cote nom. - cm
4,000	8,000						Cote de fabricat. mm
9,800/pce.	4,900/pce.	9,500/pce.	4,750/pce.	0,300/pce.	20,200/paire	29,200/paire	m - pcs.
1 pcs.	2 pcs.	1 pcs.	2 pcs.		1 paires	1 paires	Pcs./paire - kg
0,250	0,250						Paquet - pcs./paire
9,800	9,800	9,500	9,500		20,200	29,200	Paquet - m
Alb	Alb	Alb	Alb	Alb	Alb	Alb	Paquet - kg
700-95160	700-95165	700-95161	700-95163	700-85167/68	700-S95162	700-95166	Norme produit
Gr. de prix A663 (pce.)	Gr. de prix A593 (pce.)	Gr. de prix A683 (pce.)	Gr. de prix A638 (pce.)	Gr. de prix A484 (pce.)	Gr. de prix A799 (paire)	Gr. de prix A799 (paire)	neutre 10
701-95160	701-95165	701-95161	701-95163	701-85167/68	701-S95162	701-95166	(blanc actif brillant) <input type="checkbox"/>
Gr. de prix A668 (pce.)	Gr. de prix A593 (pce.)	Gr. de prix A683 (pce.)	Gr. de prix A638 (pce.)	Gr. de prix A484 (pce.)	Gr. de prix A799 (paire)	Gr. de prix A799 (paire)	neutre 10
552001-95160	552001-95165	552001-95161	552001-95163	552001-85167/68	552001-S95162	552001-95166	(blanc actif mat) <input type="checkbox"/>
Gr. de prix A668 (pce.)	Gr. de prix A600 (pce.)	Gr. de prix A698 (pce.)	Gr. de prix A645 (pce.)	Gr. de prix A489 (pce.)	Gr. de prix A804 (paire)	Gr. de prix A804 (paire)	azur actif <input type="checkbox"/>
552002-95160	552002-95165	552002-95161	552002-95163	552002-85167/68	552002-S95162	552002-95166	azur clair <input type="checkbox"/>
Gr. de prix A668 (pce.)	Gr. de prix A600 (pce.)	Gr. de prix A698 (pce.)	Gr. de prix A645 (pce.)	Gr. de prix A489 (pce.)	Gr. de prix A804 (paire)	Gr. de prix A804 (paire)	neutre 1 <input type="checkbox"/>
5716-95160³	5716-95165³	5716-95161³	5716-95163³	5716-85167/68³	5716-S95162³	5716-95166³	(noir saturé) <input type="checkbox"/>
Gr. de prix A668 (pce.)	Gr. de prix A600 (pce.)	Gr. de prix A698 (pce.)	Gr. de prix A645 (pce.)	Gr. de prix A489 (pce.)	Gr. de prix A804 (paire)	Gr. de prix A804 (paire)	

Petite « rigole » (sur demande aussi disponible comme rigole à bruit réduit Wiesbaden Silent = Format 96180)

(Grilles de recouvrement, largeur 191 mm, voir page 84)

Rigole de trop-plein	Rigole de trop-plein « demi-longue »	Écoulement (Ø 86 mm)¹	Écoulement (Ø 86 mm)¹	Carreau d'about gauche / Carreau d'about droit	Angle intérieur (paire coupée en biseau, 4 Pcs.)	Angle extérieur (paire coupée en biseau) Rayon d'angle 30 mm	N° d'article 95180
95180	95185	95181	95183	55187/55188	S95182	95186	N° format
244 x 225 x 150/105	119 x 225 x 150/105	244 x 225 x 150/105	119 x 225 x 150/105	corr. à la coupe	(2x) 344/119 x 225 x 150/105	(2x) 236 x 225 x 150/105	Cote nom. - cm
4,000	8,000						Cote de fabricat. mm
7,000/pce.	3,430/pce.	6,600/pce.	3,100/pce.	0,200/pce.	11,800/paire	8,300/paire	m - pcs.
1 pcs.	2 pcs.	1 pcs.	2 pcs.		1 paires	1 paires	Pcs./paire - kg
0,250	0,250						Paquet - pcs./paire
7,000	6,860	6,600	6,200		11,800	8,300	Paquet - m
Alb	Alb	Alb	Alb	Alb	Alb	Alb	Paquet - kg
700-95180	700-95185	700-95181	700-95183	700-55187/88	700-S95182	700-95186	Norme produit
Gr. de prix A625 (pce.)	Gr. de prix A560 (pce.)	Gr. de prix A663 (pce.)	Gr. de prix A615 (pce.)	Gr. de prix A487 (pce.)	Gr. de prix A734 (paire)	Gr. de prix A734 (paire)	neutre 10
701-95180	701-95185	701-95181	701-95183	701-55187/88	701-S95182	701-95186	(blanc actif brillant) <input type="checkbox"/>
Gr. de prix A625 (pce.)	Gr. de prix A560 (pce.)	Gr. de prix A663 (pce.)	Gr. de prix A615 (pce.)	Gr. de prix A487 (pce.)	Gr. de prix A734 (paire)	Gr. de prix A734 (paire)	neutre 10
552001-95180	552001-95185	552001-95181	552001-95183	552001-55187/88	552001-S95182	552001-95186	(blanc actif mat) <input type="checkbox"/>
Gr. de prix A629 (pce.)	Gr. de prix A573 (pce.)	Gr. de prix A668 (pce.)	Gr. de prix A618 (pce.)	Gr. de prix A489 (pce.)	Gr. de prix A742 (paire)	Gr. de prix A742 (paire)	azur actif <input type="checkbox"/>
552002-95180	552002-95185	552002-95181	552002-95183	552002-55187/88	552002-S95182	552002-95186	azur clair <input type="checkbox"/>
Gr. de prix A629 (pce.)	Gr. de prix A573 (pce.)	Gr. de prix A668 (pce.)	Gr. de prix A618 (pce.)	Gr. de prix A489 (pce.)	Gr. de prix A742 (paire)	Gr. de prix A742 (paire)	neutre 1 <input type="checkbox"/>
5716-95180³	5716-95185³	5716-95181³	5716-95183³	5716-55187/88³	5716-S95182³	5716-95186³	(noir saturé) <input type="checkbox"/>
Gr. de prix A629 (pce.)	Gr. de prix A573 (pce.)	Gr. de prix A668 (pce.)	Gr. de prix A618 (pce.)	Gr. de prix A489 (pce.)	Gr. de prix A742 (paire)	Gr. de prix A742 (paire)	

¹ Écoulement silencieux adapté, type « Silent W 2000 » voir p. 86

² Mosaïques accordées, voir les séries Plural, Fresh

³ Pour des raisons de production, des variations des nuances de couleur peuvent se présenter entre les pièces spéciales et les revêtements de surface plane.

Pour les produits montrés sur cette page, coupes coniques livrables sur demande.
Pour les produits montrés à cette page, nous n'accordons pas de remise par palette.



Les produits représentés peuvent aussi être fabriqués dans d'autres émaux de la série Chroma non-slip. Nous vérifions volontiers la possibilité d'une telle production spéciale pour le cas individuel.



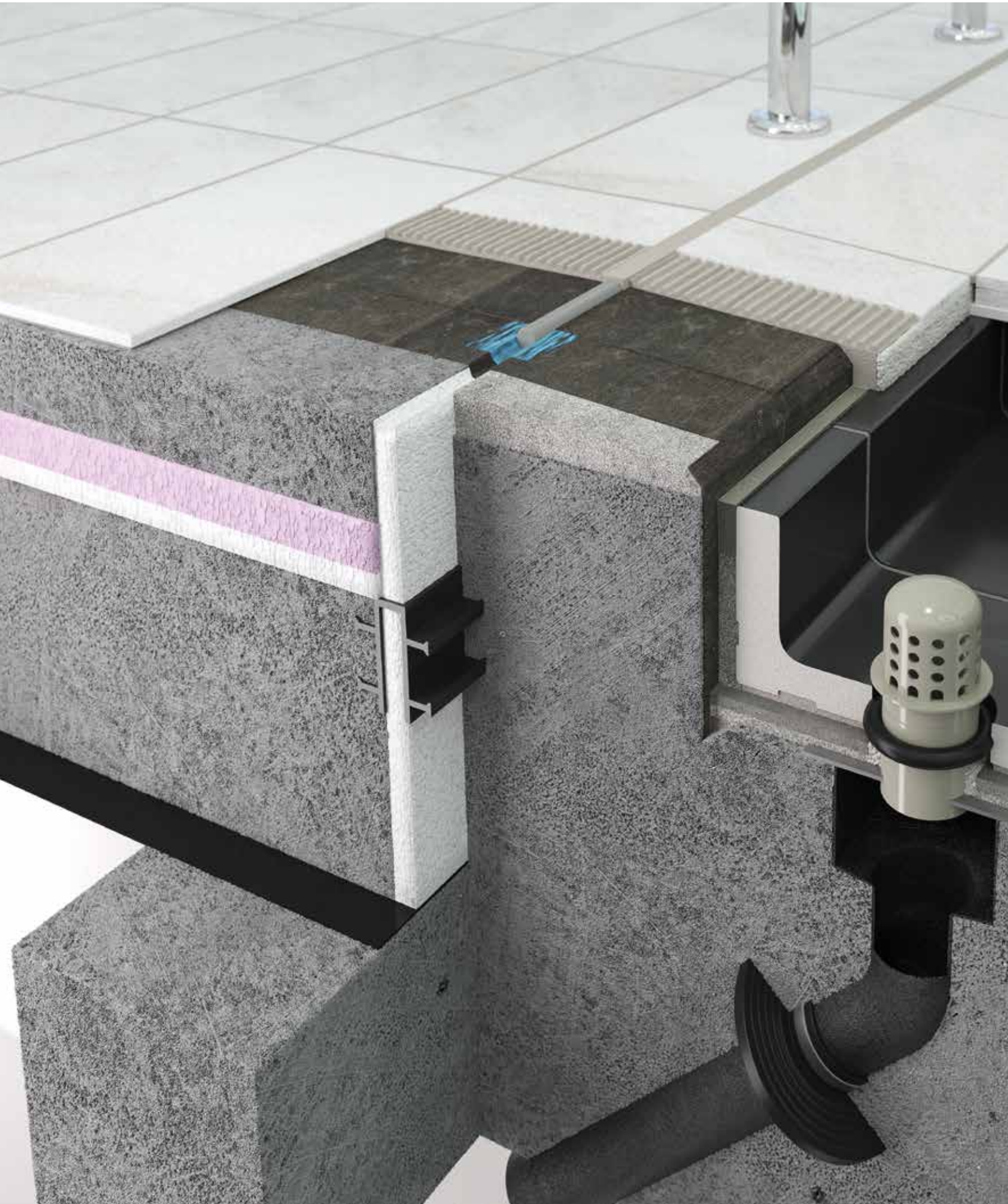



Positionné clairement

Le système de tête de bassin Wiesbaden Stil est une variation élégante du classique : le grand caniveau avec main courante est recouvert d'un revêtement céramique de goulotte. Wiesbaden Stil est également disponible sur demande avec évidement en mosaïque. Le revêtement céramique de goulotte permet une conception uniforme du bord du bassin pour les piscines privées et les plus petites piscines d'hôtel. La pose du revêtement se fait en toute facilité grâce aux raccords à enficher. Le revêtement céramique de goulotte est antidérapant, hautement résistant aux charges et, sur demande et après examen, disponible dans différents formats et en partie aussi pour des formes libres. Débit d'eau : Section transversale libre : $245 \text{ cm}^2/\text{m}$ pour le modèle à perforation standard.

Wiesbaden Stil

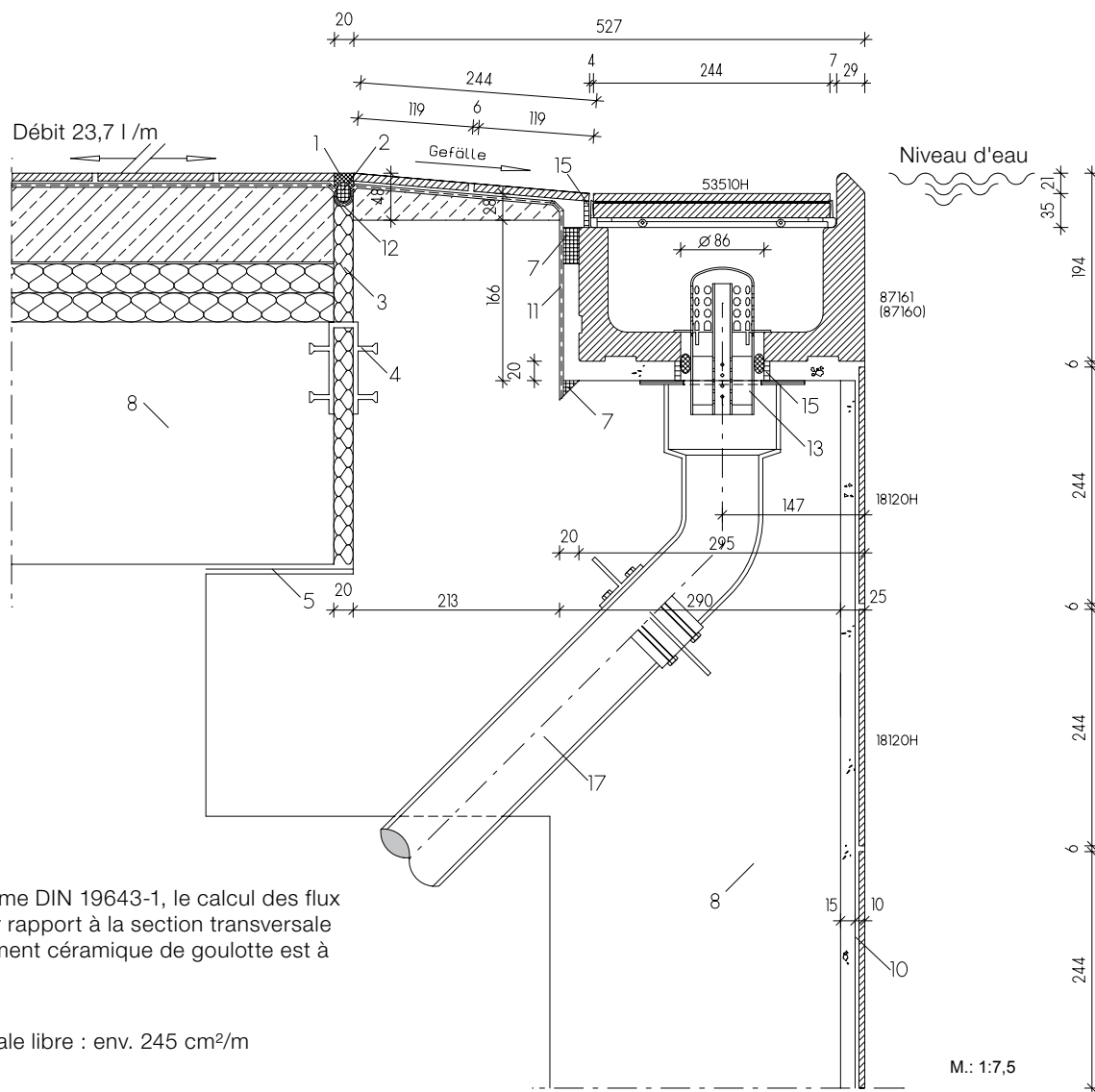

Note: selon la norme DIN 19643-1, le calcul des flux volumétriques par rapport à la section transversale libre du recouvrement céramique de goutte est à justifier.

Section transversale libre : env. 245 cm²/m

Vous trouverez les différents carreaux et pièces spéciales (= numéros de format) de ce système à la page :

18120H = Carreau Chroma (page 148 et suivantes)
 87160 = Rigole de trop-plein (page 45)
 87161 = Rigole de trop-plein avec écoulement (page 45)
 53510H = Recouvrement céramique de goutte (page 80)
 Valve d'écoulement « silencieux » Silent W 2000 (page 86)

Légende :

01 Silicone au-dessous du niveau d'eau
 02 Boudin mousse en polyéthylène à cellules fermées ou film de séparation
 03 Matériau de remplissage élastique, résistant à l'eau
 04 Profilé de bande couvre-joint
 05 Palier lisse
 06 Grille de recouvrement en plastique en plastique AGROB BUCHTAL

07 Barrière capillaire coulée (conservation)
 08 Béton hautement résistant à l'eau (conforme aux normes DIN EN 206/DIN 1045/à la directive DAfStB WU)
 09 Pose traditionnelle sur lit épais
 10 Pose sur lit mince d'enduit ciment (P III, CS IV sans ajout de chaux) (DIN 18157)
 11 Couche d'étanchéité composite
 12 Bande d'étanchéité
 13 Valve d'écoulement AGROB BUCHTAL silencieux « Silent W 2000 »
 14 Aérateur d'écoulement AGROB BUCHTAL « Silent 100 »
 15 Mortier-joint époxy
 16 Coque de goutte en grès AGROB BUCHTAL
 17 Coffrage pour le tuyau d'alimentation/ d'évacuation et bride d'étanchéité

Grande rigole (sur demande aussi disponible avec évidement à mosaïques = format 97160³)
(Recouvrement céramique de goutlotte, largeur 250 mm)

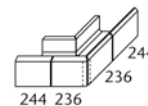
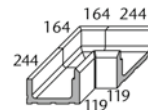
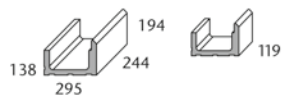

Rigole de trop-plein ¹	Rigole de trop-plein « demi-longue »	Écoulement (Ø 86 mm) ²	Écoulement (Ø 86 mm) ²	Carreau d'about gauche / Carreau d'about droit	Angle intérieur (paire coupée en biseau, 4 Pcs.)	Angle extérieur (paire coupée en biseau, 4 Pcs.) Rayon d'angle 30 mm	N° d'article 87160
87160	87165	87161	87163	87167/87168	S87162	87166	N° format
244 x 295 x 138/194	119 x 295 x 138/194	244 x 295 x 138/194	119 x 295 x 138/194	corr. à la coupe	(2x) 414/119 x 295 x 138/194	(2x) 486 x 295 x 138/194	Cote nom. - cm
4,000	8,000						Cote de fabricat. mm
10,200/pce.	5,100/pce.	10,000/pce.	4,700/pce.	0,300/pce.	20,500/paire	30,000/paire	m - pcs.
1 pcs.	2 pcs.	1 pcs.	2 pcs.		1 paires	1 paires	Pcs./paire - kg
0,250	0,250						Paquet - pcs./paire
10,200	10,200	10,000	9,400		20,500	30,000	Paquet - m
Alb	Alb	Alb	Alb	Alb	Alb	Alb	Paquet - kg
700-87160	700-87165	700-87161	700-87163	700-87167/68	700-S87162	700-87166	Norme produit
Gr. de prix A649 (pce.)	Gr. de prix A581 (pce.)	Gr. de prix A668 (pce.)	Gr. de prix A625 (pce.)	Gr. de prix A484 (pce.)	Gr. de prix A792 (paire)	Gr. de prix A792 (paire)	neutre 10
701-87160	701-87165	701-87161	701-87163	701-87167/68	701-S87162	701-87166	(blanc actif brillant) <input type="checkbox"/>
Gr. de prix A649 (pce.)	Gr. de prix A581 (pce.)	Gr. de prix A668 (pce.)	Gr. de prix A625 (pce.)	Gr. de prix A484 (pce.)	Gr. de prix A792 (paire)	Gr. de prix A792 (paire)	neutre 10
552001-87160	552001-87165	552001-87161	552001-87163	552001-87167/68	552001-S87162	552001-87166	(blanc actif mat) <input type="checkbox"/>
Gr. de prix A654 (pce.)	Gr. de prix A587 (pce.)	Gr. de prix A683 (pce.)	Gr. de prix A629 (pce.)	Gr. de prix A489 (pce.)	Gr. de prix A800 (paire)	Gr. de prix A800 (paire)	azur actif <input type="checkbox"/>
552002-87160	552002-87165	552002-87161	552002-87163	552002-87167/68	552002-S87162	552002-87166	azur clair <input type="checkbox"/>
Gr. de prix A654 (pce.)	Gr. de prix A587 (pce.)	Gr. de prix A683 (pce.)	Gr. de prix A629 (pce.)	Gr. de prix A489 (pce.)	Gr. de prix A800 (paire)	Gr. de prix A800 (paire)	neutre 1
5716-87160⁴	5716-87165⁴	5716-87161⁴	5716-87163⁴	5716-87167/68⁴	5716-S87162⁴	5716-87166⁴	(noir saturé) <input type="checkbox"/>
Gr. de prix A654 (pce.)	Gr. de prix A587 (pce.)	Gr. de prix A683 (pce.)	Gr. de prix A629 (pce.)	Gr. de prix A489 (pce.)	Gr. de prix A800 (paire)	Gr. de prix A800 (paire)	

¹ Aussi livrable avec bord avant arrondi sur le dessous pour la zone des échelles.

² Écoulement silencieux adapté, type « Silent W 2000 » voir p. 86

³ Mosaïques adaptées, voir la série Plural à la page 183 et suiv.

⁴ Pour des raisons de production, des variations des nuances de couleur peuvent se présenter entre les pièces spéciales et les revêtements de surface plane.

Pour les produits montrés sur cette page, coupes coniques livrables sur demande.
Pour les produits montrés à cette page, nous n'accordons pas de remise par palette.



Les produits représentés peuvent aussi être fabriqués dans d'autres émaux de la série Chroma. Nous vérifions volontiers la possibilité d'une telle production spéciale.





Spécialiste des attractions

La version à niveau d'eau bas permet une « hauteur de refoulement » supplémentaire, souhaitée surtout pour l'utilisation des attractions aquatiques. Ce système convient donc parfaitement, par exemple, pour les bassins à toboggans.

Différentes sections et dimensions de caniveaux élargissent les possibilités d'utilisation, entre autres en cas de parois de bassin surélevées dans les canaux à contre-courant. L'écoulement « silencieux » Silent W 2000 est disponible en tant qu'accessoire, entre autres.

Wiesbaden, à niveau d'eau bas

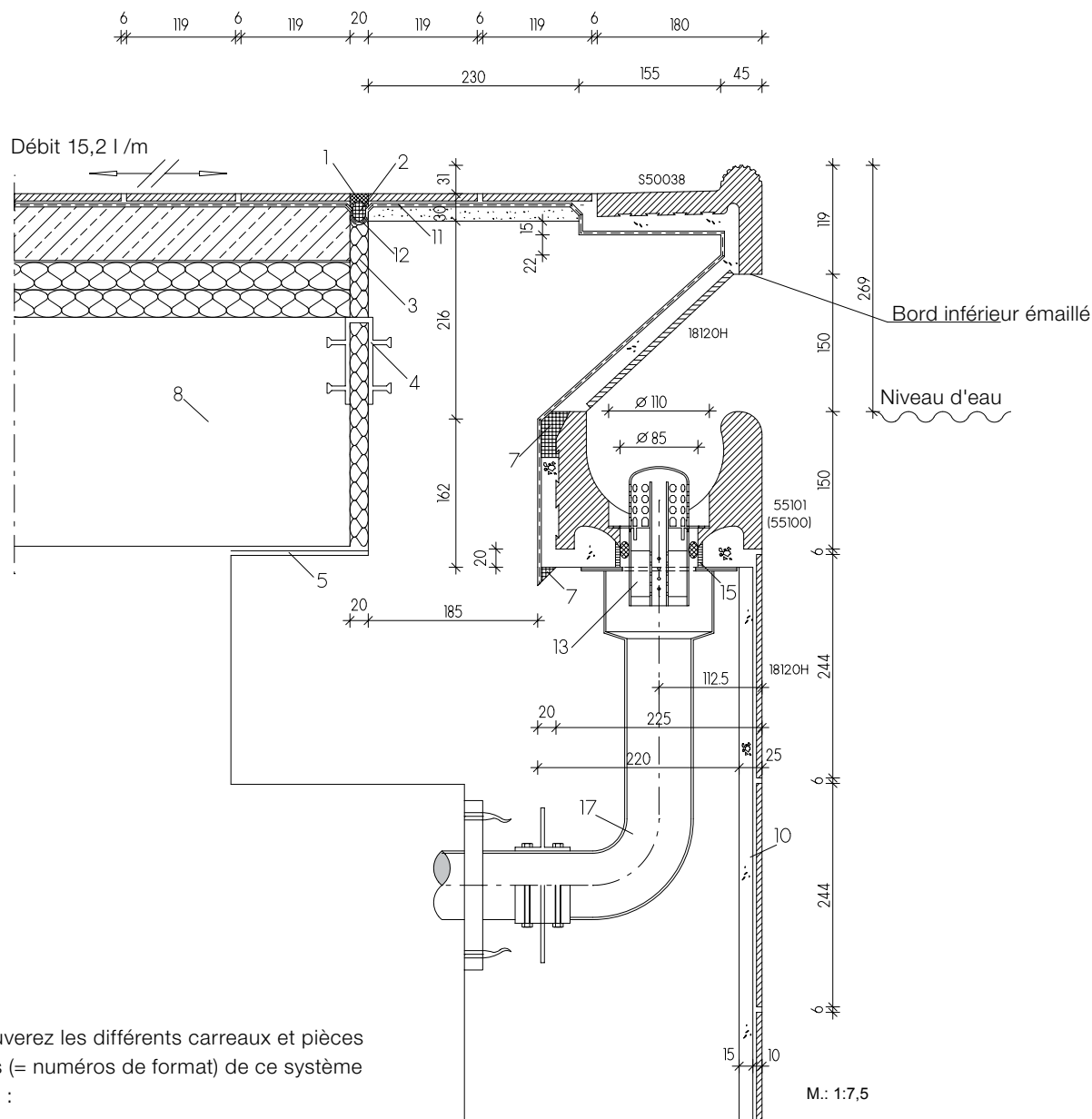

Vous trouverez les différents carreaux et pièces spéciales (= numéros de format) de ce système à la page :

- 18120H = Carreau Chroma (page 148 et suiv.)
- 55100 = Rigole de trop-plein (page 49)
- 55101 = Rigole de trop-plein avec écoulement (page 49)
- S50038 = Pièce de rebord du bassin (comme 55450, bord inférieur émaillé, page 92)
- Valve d'écoulement « silencieux » Silent W 2000 (page 86)

Légende :

- 01 Silicone au-dessous du niveau d'eau
- 02 Boudin mousse en polyéthylène à cellules fermées ou film de séparation
- 03 Matériau de remplissage élastique, résistant à l'eau
- 04 Profilé de bande couvre-joint
- 05 Palier lisse
- 06 Grille de recouvrement en plastique en plastique AGROB BUCHTAL
- 07 Barrière capillaire coulée (conservation)
- 08 Béton hautement résistant à l'eau (conforme aux normes DIN EN 206/DIN 1045/à la directive DAfStB WU)
- 09 Pose traditionnelle sur lit épais
- 10 Pose sur lit mince d'enduit ciment (P III, CS IV sans ajout de chaux) (DIN 18157)
- 11 Couche d'étanchéité composite
- 12 Bande d'étanchéité
- 13 Valve d'écoulement AGROB BUCHTAL silencieux « Silent W 2000 »
- 14 Aérateur d'écoulement AGROB BUCHTAL « Silent 100 »
- 15 Mortier-joint époxy
- 16 Coque de goulotte en grès AGROB BUCHTAL
- 17 Coffrage pour le tuyau d'alimentation/ d'évacuation et bride d'étanchéité

Grande rigole (Sur demande aussi disponible avec évidement à mosaïques = format 95100) (sans appui pour la grille de recouvrement)

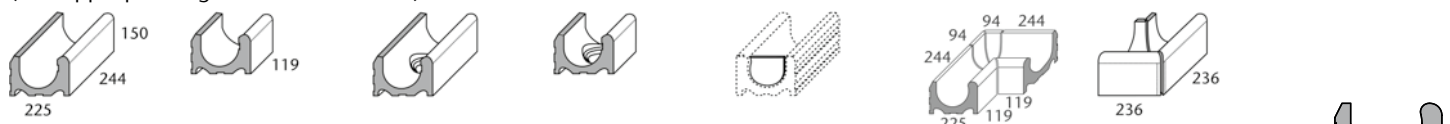

Rigole de trop-plein	Rigole de trop-plein « demi-longue »	Écoulement (Ø 86 mm) ¹	Écoulement (Ø 86 mm) ¹	Carreau d'about gauche / Carreau d'about droit	Angle intérieur (paire coupée en biseau, 4 pcs.)	Angle extérieur (Paire coupée en biseau) Rayon d'angle 30 mm	N° d'article 55100
55100	55105	55101	550065	55107/55108	S55102	55106	N° format
244 x 225 x 150	119 x 225 x 150	244 x 225 x 150	119 x 225 x 150	corr. à la coupe	(2x)344/119 x 225 x 150	(2x) 236 x 225 x 150	Cote nom. - cm
4,000	8,000	8,100/pce.	3,800/pce.	0,200/pce.	10,000/paire	9,600/paire	Cote de fabricat. mm
8,600/pce.	4,200/pce.	1 pcs.	2 pcs.		1 paires	1 paires	m - pcs.
1 pcs.	2 pcs.						Pcs./paire - kg
0,250	0,250						Paquet - pcs./paire
8,600	8,400				16,000	9,600	Paquet - m
Alb	Alb	Alb	Alb	Alb	Alb	Alb	Paquet - kg
700-55100	700-55105	700-55101	700-S50065	700-55107/08	700-S55102	700-55106	Norme produit
Gr. de prix A601 (pce.)	Gr. de prix A545 (pce.)	Gr. de prix A654 (pce.)	Gr. de prix A638 (pce.)	Gr. de prix A489 (pce.)	Gr. de prix A716 (paire)	Gr. de prix A716 (paire)	neutre 10
701-55100	701-55105	701-55101	701-S50065	701-55107/08	701-S55102	701-55106	(blanc actif brillant) <input type="checkbox"/>
Gr. de prix A601 (pce.)	Gr. de prix A545 (pce.)	Gr. de prix A654 (pce.)	Gr. de prix A638 (pce.)	Gr. de prix A489 (pce.)	Gr. de prix A716 (paire)	Gr. de prix A716 (paire)	neutre 10
552001-55100	552001-55105	552001-55101	552001-S50065	552001-55107/08	552001-S55102	552001-55106	(blanc actif mat) <input type="checkbox"/>
Gr. de prix A608 (pce.)	Gr. de prix A547 (pce.)	Gr. de prix A663 (pce.)	Gr. de prix A645 (pce.)	Gr. de prix A506 (pce.)	Gr. de prix A723 (paire)	Gr. de prix A723 (paire)	azur actif <input type="checkbox"/>
552002-55100	552002-55105	552002-55101	552002-S50065	552002-55107/08	552002-S55102	552002-55106	azur clair <input type="checkbox"/>
Gr. de prix A608 (pce.)	Gr. de prix A547 (pce.)	Gr. de prix A663 (pce.)	Gr. de prix A645 (pce.)	Gr. de prix A506 (pce.)	Gr. de prix A723 (paire)	Gr. de prix A723 (paire)	neutre 1 <input type="checkbox"/>
5716-55100²	5716-55105²	5716-55101²	5716-S50065²	5716-55107/08²	5716-S55102²	5716-55106²	(noir saturé) <input type="checkbox"/>
Gr. de prix A608 (pce.)	Gr. de prix A547 (pce.)	Gr. de prix A663 (pce.)	Gr. de prix A645 (pce.)	Gr. de prix A506 (pce.)	Gr. de prix A723 (paire)	Gr. de prix A723 (paire)	



Petite rigole (sans appui pour la grille de recouvrement)



Rigole de trop-plein	Rigole de trop-plein « demi-longue »	Écoulement (Ø 75 mm) ¹	Écoulement (Ø 75 mm) ¹	Carreau d'about gauche / Carreau d'about droit	Angle intérieur (paire coupée en biseau, 4 pcs.)	Angle extérieur (Paire coupée en biseau) Rayon d'angle 30 mm	N° d'article 55140
55140	55145	55141	55143	55147/55148	S55142	55146	N° format
244 x 150/160 x 100/130	119 x 150/160 x 100/130	244 x 150/160 x 100/130	119 x 150/160 x 100/130	corr. à la coupe	(2x)279/119x150/160x100/130	(2x) 236x150/160x100/130	Cote nom. - cm
4,000	8,000	4,100/pce.	2,000/pce.	0,100/pce.	7,050/paire	6,300/paire	Cote de fabricat. mm
4,450/pce.	2,260/pce.	2 pcs.	4 pcs.		1 paires	1 paires	m - pcs.
2 pcs.	4 pcs.						Pcs./paire - kg
0,500	0,500						Paquet - pcs./paire
8,900	9,040				7,050	6,300	Paquet - m
Alb	Alb	Alb	Alb	Alb	Alb	Alb	Paquet - kg
700-55140	700-55145	700-55141	700-55143	700-55147/48	700-S55142	700-55146	Norme produit
Gr. de prix A600 (pce.)	Gr. de prix A533 (pce.)	Gr. de prix A636 (pce.)	Gr. de prix A593 (pce.)	Gr. de prix A487 (pce.)	Gr. de prix A716 (paire)	Gr. de prix A716 (paire)	neutre 10
701-55140	701-55145	701-55141	701-55143	701-55147/48	701-S55142	701-55146	(blanc actif brillant) <input type="checkbox"/>
Gr. de prix A600 (pce.)	Gr. de prix A533 (pce.)	Gr. de prix A636 (pce.)	Gr. de prix A593 (pce.)	Gr. de prix A487 (pce.)	Gr. de prix A716 (paire)	Gr. de prix A716 (paire)	neutre 10
552001-55140	552001-55145	552001-55141	552001-55143	552001-55147/48	552001-S55142	552001-55146	(blanc actif mat) <input type="checkbox"/>
Gr. de prix A604 (pce.)	Gr. de prix A539 (pce.)	Gr. de prix A638 (pce.)	Gr. de prix A601 (pce.)	Gr. de prix A489 (pce.)	Gr. de prix A723 (paire)	Gr. de prix A723 (paire)	azur actif <input type="checkbox"/>
552002-55140	552002-55145	552002-55141	552002-55143	552002-55147/48	552002-S55142	552002-55146	azur clair <input type="checkbox"/>
Gr. de prix A604 (pce.)	Gr. de prix A539 (pce.)	Gr. de prix A638 (pce.)	Gr. de prix A601 (pce.)	Gr. de prix A489 (pce.)	Gr. de prix A723 (paire)	Gr. de prix A723 (paire)	neutre 1 <input type="checkbox"/>
5716-55140²	5716-55145²	5716-55141²	5716-55143²	5716-55147/48²	5716-S55142²	5716-55146²	(noir saturé) <input type="checkbox"/>
Gr. de prix A604 (pce.)	Gr. de prix A539 (pce.)	Gr. de prix A638 (pce.)	Gr. de prix A601 (pce.)	Gr. de prix A489 (pce.)	Gr. de prix A723 (paire)	Gr. de prix A723 (paire)	

¹ Écoulement silencieux adapté, type « Silent W 2000 » voir page 86
² Pour des raisons de production, des variations des nuances de couleur peuvent se présenter entre les pièces spéciales et les revêtements de surface plane.

Pour les produits montrés sur cette page, coupes coniques livrables sur demande.
 Pour les produits montrés à cette page, nous n'accordons pas de remise par palette.

Les produits représentés peuvent aussi être fabriqués dans d'autres émaux de la série Chroma. Nous vérifions volontiers la possibilité d'une telle production spéciale.







Dans sa version avec petit caniveau sans recouvrement, Wiesbaden à niveau d'eau bas est conçu surtout pour l'utilisation dans les établissements thérapeutiques. En combinaison avec un bord de bassin surélevé, il en résulte un effet ménageant le dos du personnel qui peut travailler avec les patients sans devoir adopter en permanence une position penchée.

Piscine thérapeutique, Hôpital DRK, Langen-Debstedt, Allemagne / Architecte : Westphal u. Partner Architekten
Photo : Veit S. Müller



Wiesbaden, piscine thérapeutique

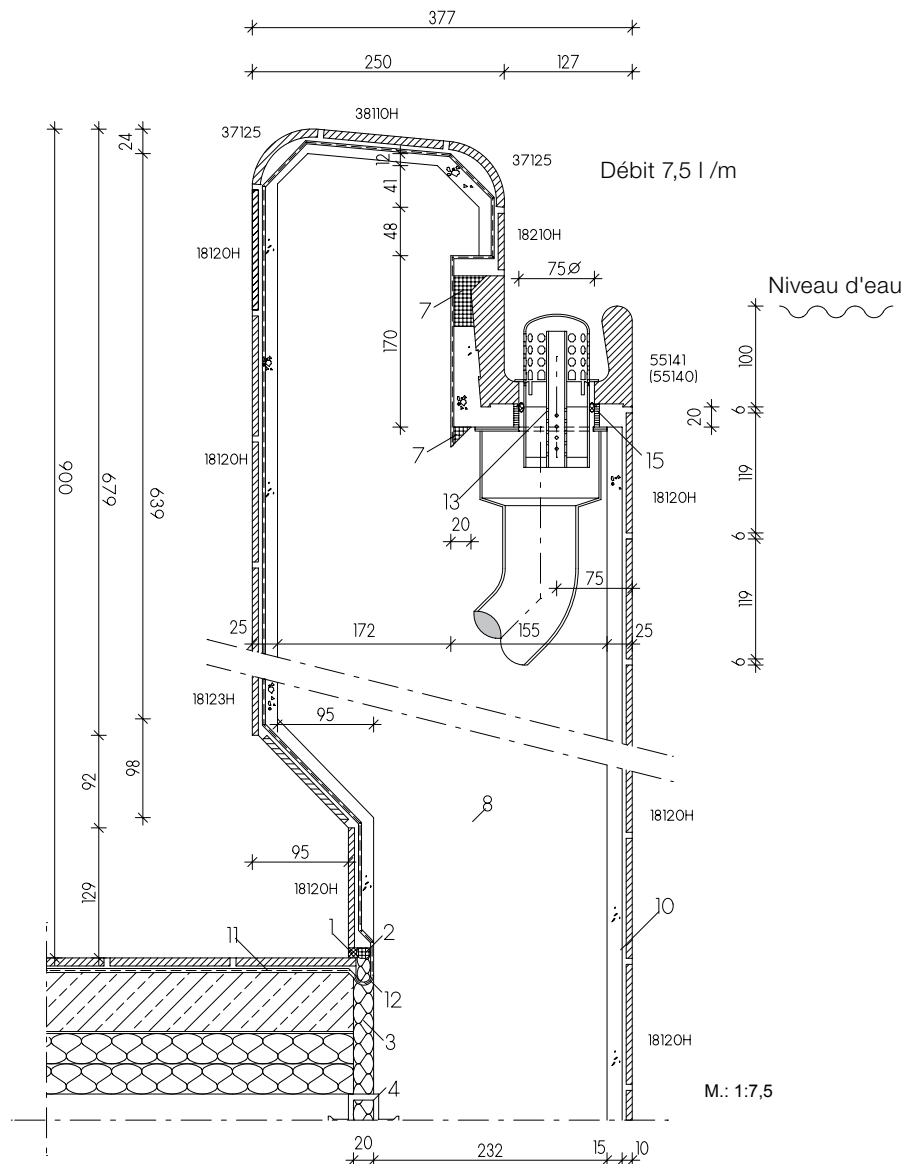

Vous trouverez les différents carreaux et pièces spéciales (= numéros de format) de ce système à la page :

- 18120H = Carreau Chroma (page 148 et suiv.)
- 55140 = Rigole de trop-plein (page 49)
- 55141 = Rigole de trop-plein avec écoulement (page 49)
- 18210H = Plaquette Chroma (page 148 et suivantes)
- 37125 = Profil arrondi (page 100)
- 38110H = Carreau Chroma non-slip (page 155 et suiv.)
- 18123H = Carreau Chroma (page 149 et suiv.)
- Valve d'écoulement « silencieux » Silent W 2000 (page 86)

Légende :

- 01 Silicone au-dessous du niveau d'eau
- 02 Boudin mousse en polyéthylène à cellules fermées ou film de séparation
- 03 Matériau de remplissage élastique, résistant à l'eau
- 04 Profilé de bande couvre-joint
- 05 Palier lisse
- 06 Grille de recouvrement en plastique en plastique AGROB BUCHTAL

- 07 Barrière capillaire coulée (conservation)
- 08 Béton hautement résistant à l'eau (conforme aux normes DIN EN 206/DIN 1045/à la directive DAfStB WU)
- 09 Pose traditionnelle sur lit épais
- 10 Pose sur lit mince d'enduit ciment (P III, CS IV sans ajout de chaux) (DIN 18157)
- 11 Couche d'étanchéité composite
- 12 Bande d'étanchéité
- 13 Valve d'écoulement AGROB BUCHTAL silencieux « Silent W 2000 »
- 14 Aérateur d'écoulement AGROB BUCHTAL « Silent 100 »
- 15 Mortier-joint époxy
- 16 Coque de goulotte en grès AGROB BUCHTAL
- 17 Coffrage pour le tuyau d'alimentation/ d'évacuation et bride d'étanchéité





Innovation durable

Développé pour la première piscine d'Allemagne répondant au standard de la maison passive, le système de tête de bassin Bamberg convainc avant tout par une évaporation réduite de l'eau et des économies d'énergie. Points positifs supplémentaires : aspect élégant sans grilles de recouvrement ; à faible niveau de bruit.

Le système aux multiples applications montre ses qualités dans les piscines de loisirs et aménagées aussi bien que dans les piscines thermales, privées et les hôtels. Le grand caniveau avec main courante intégrée rend les grilles de recouvrement superflues, se raccorde directement à la plage de piscine et crée ainsi une image d'ensemble homogène. Le profil du caniveau a été développé au cours d'essais complexes, accompagnés d'un suivi scientifique.

Bamberg

Alors que les éclaboussures d'eau augmentent le taux d'évaporation dans les systèmes traditionnels, la rigole de Bamberg en assure, grâce à sa forme sophistiquée, une réduction nette et contribue ainsi de manière significative aux économies d'énergie : les pertes de chaleur ainsi que le débit d'air circulé par les systèmes de ventilation sont réduits, de sorte que ceux-ci consomment moins d'énergie. Bamberg offre des possibilités étendues de personnalisation grâce aux différentes couleurs de la main courante et de la rigole qui, après examen, est également disponible en couleurs spéciales.

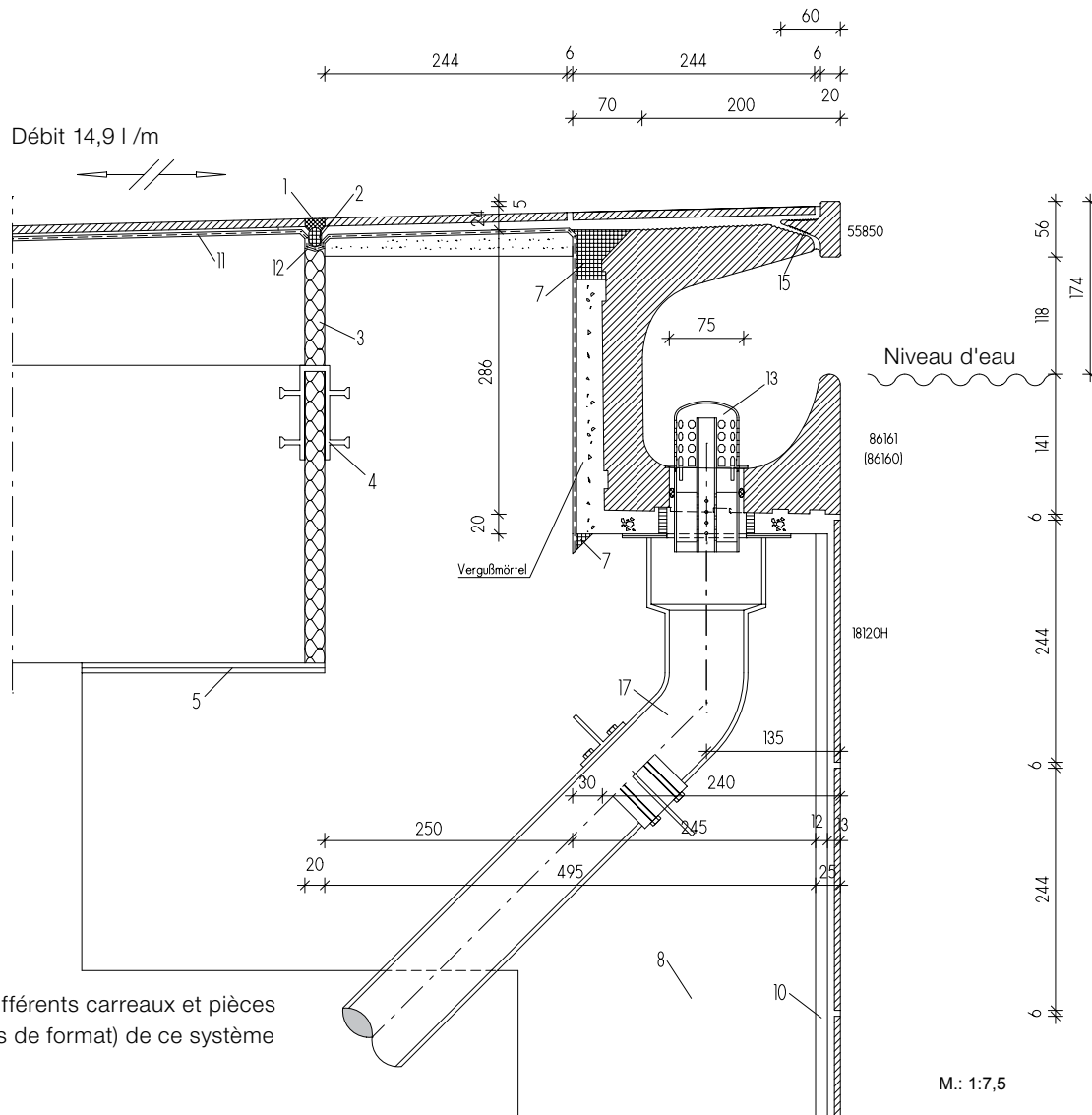

Vous trouverez les différents carreaux et pièces spéciales (= numéros de format) de ce système à la page :

- 18120H = Carreau Chroma (page 148 et suiv.)
- 86160 = Rigole de trop-plein (page 57)
- 86161 = Rigole de trop-plein avec écoulement (Ø 75 mm) (page 57)
- 55850 = Pièce de rebord du bassin (page 57)
- 55857/ = Pièce de début gauche / droite (page 57)
- 55858
- Valve d'écoulement « silencieux » Silent W 2000 (page 86)

Legende:

- 01 Silicone au-dessous du niveau d'eau
- 02 Boudin mousse en polyéthylène à cellules fermées ou film de séparation
- 03 Matériau de remplissage élastique, résistant à l'eau
- 04 Profilé de bande couvre-joint
- 05 Palier lisse
- 06 Grille de recouvrement en plastique en plastique AGROB BUCHTAL

- 07 Barrière capillaire coulée (conservation)
- 08 Béton hautement résistant à l'eau (conforme aux normes DIN EN 206/DIN 1045/à la directive DAFStB WU)
- 09 Pose traditionnelle sur lit épais
- 10 Pose sur lit mince d'enduit ciment (P III, CS IV sans ajout de chaux) (DIN 18157)
- 11 Couche d'étanchéité composite
- 12 Bande d'étanchéité
- 13 Valve d'écoulement AGROB BUCHTAL silencieux « Silent W 2000 »
- 14 Aérateur d'écoulement AGROB BUCHTAL « Silent 100 »
- 15 Mortier-joint époxy
- 16 Coque de goutte en grès AGROB BUCHTAL
- 17 Coffrage pour le tuyau d'alimentation / d'évacuation et bride d'étanchéité

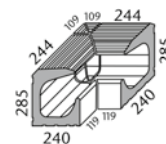
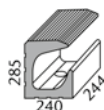

Rigole de trop-plein	Rigole de trop-plein « demi-longue »	Ecoulement (Ø 75 mm) ¹	Ecoulement (Ø 75 mm) ¹	Carreau d'about gauche / Carreau d'about droit	Angle intérieur ³ (paire coupée en biseau, 4 pcs.)	N° d'article 86160
86160	86165	86161	86163	86167/86168	86162	N° format
244 x 240 x 285	119 x 240 x 285	244 x 240 x 285	119 x 240 x 285	corr. à la coupe	(2x) 359/119 x 240 x 285	Cote nom. - cm
4.000	8,000					Cote de fabricat. mm
18,250/pce.	8,900/pce.	17,750/pce.	8,600/pce.	0,300/pce.	45,000/paire	m - pcs.
1 pcs.	2 pcs.	1 pcs.	2 pcs.		1 paire	Pcs./paire - kg
0,250	0,250					Paquet - pcs./paire
18,250	17,800	17,750	17,200		45,000	Paquet - m
Alb	Alb	Alb	Alb	Alb	Alb	Paquet - kg
700-86160	700-86165	700-86161	700-86163	700-86167/68	700-86162	Norme produit
Gr. de prix A716 (pce.)	Gr. de prix A654 (pce.)	Gr. de prix A742 (pce.)	Gr. de prix A702 (pce.)	Gr. de prix A547 (pce.)	Gr. de prix A804 (paire)	neutre 10
701-86160	701-86165	701-86161	701-86163	701-86167/68	701-86162	(blanc actif brillant) <input type="checkbox"/>
Gr. de prix A716 (pce.)	Gr. de prix A654 (pce.)	Gr. de prix A742 (pce.)	Gr. de prix A702 (pce.)	Gr. de prix A547 (pce.)	Gr. de prix A804 (paire)	(blanc actif mat) <input type="checkbox"/>
552001-86160	552001-86165	552001-86161	552001-86163	552001-86167/68	552001-86162	azur actif <input type="checkbox"/>
Gr. de prix A723 (pce.)	Gr. de prix A663 (pce.)	Gr. de prix A748 (pce.)	Gr. de prix A705 (pce.)	Gr. de prix A556 (pce.)	Gr. de prix A814 (paire)	azur clair <input type="checkbox"/>
552002-86160	552002-86165	552002-86161	552002-86163	552002-86167/68	552002-86162	neutre 1 <input type="checkbox"/>
Gr. de prix A723 (pce.)	Gr. de prix A663 (pce.)	Gr. de prix A748 (pce.)	Gr. de prix A705 (pce.)	Gr. de prix A556 (pce.)	Gr. de prix A814 (paire)	(noir saturé) <input type="checkbox"/>
5716-86160²	5716-86165²	5716-86161²	5716-86163²	5716-86167/68²	5716-86162²	
Gr. de prix A723 (pce.)	Gr. de prix A663 (pce.)	Gr. de prix A748 (pce.)	Gr. de prix A705 (pce.)	Gr. de prix A556 (pce.)	Gr. de prix A814 (paire)	



MAIN-COURANTE (PCS. EN T)

Attention : pour la pose des Pcs. en T, veuillez utiliser le dispositif d'aide à la pose XPS



Accessoires Dispositif d'aide à la pose XPS	Pièce de rebord de bassin	« demi-long » Pièce de rebord de bassin	Angle intérieur (Paire coupée en biseau)	Angle extérieur (Paire coupée en biseau) Rayon d'angle 30 mm	Pièce de début gauche/droit	N° d'article 55850
	55850	55855	55852	55856	55857/55858	N° format
	244 x 20/60 x 56	119 x 20/60 x 56	(2x) 119/175 x 20/60 x 56	(2x) 236/183 x 20/60 x 56	244 x 20/60 x 56	Cote nom. - cm
0,020/pce.	4,000	8,000				Cote de fabricat. mm
	0,900/pce.	0,440/pce.	0,440/paire	0,800/paire	0,910/pce.	m - pcs.
	18	36				Pcs./paire - kg
	4,500	4,500				Paquet - pcs.
	16,200	15,840				Paquet - m
	Alb	Alb	Alb	Alb	Alb	Paquet - kg
F-190	700-55850	700-55855	700-55852	700-55856	700-55857/58	Norme produit
Gr. de prix A434 (pce.)	Gr. de prix A467 (pce.)	Gr. de prix A438 (pce.)	Gr. de prix A577 (paire)	Gr. de prix A587 (paire)	Gr. de prix A480 (pce.)	neutre 10
F-190	701-55850	701-55855	701-55852	701-55856	701-55857/58	(blanc actif brillant) <input type="checkbox"/>
Gr. de prix A434 (pce.)	Gr. de prix A467 (pce.)	Gr. de prix A438 (pce.)	Gr. de prix A577 (paire)	Gr. de prix A587 (paire)	Gr. de prix A480 (pce.)	(blanc actif mat) <input type="checkbox"/>
F-190	552001-55850	552001-55855	552001-55852	552001-55856	552001-55857/58	azur actif <input type="checkbox"/>
Gr. de prix A434 (pce.)	Gr. de prix A471 (pce.)	Gr. de prix A441 (pce.)	Gr. de prix A581 (paire)	Gr. de prix A593 (paire)	Gr. de prix A484 (pce.)	azur clair <input type="checkbox"/>
F-190	552002-55850	552002-55855	552002-55852	552002-55856	552002-55857/58	neutre 1 <input type="checkbox"/>
Gr. de prix A434 (pce.)	Gr. de prix A471 (pce.)	Gr. de prix A441 (pce.)	Gr. de prix A581 (paire)	Gr. de prix A593 (paire)	Gr. de prix A484 (pce.)	(noir saturé) <input type="checkbox"/>
F-190	5716-55850²	5716-55855²	5716-55852²	5716-55856²	5716-55857/58²	
Gr. de prix A434 (pce.)	Gr. de prix A471 (pce.)	Gr. de prix A441 (pce.)	Gr. de prix A581 (paire)	Gr. de prix A593 (paire)	Gr. de prix A484 (pce.)	

¹ Ecoulement silencieux adapté, type « Silent W 2000 », voir page 86

² Pour des raisons de production, des variations des nuances de couleur peuvent se présenter entre les pièces spéciales et les revêtements de surface plane.

³ Veuillez noter que : En raison de sa forme, il n'est pas possible de réaliser un angle extérieur.

Pour les produits montrés sur cette page, coupes coniques livrables sur demande.
Pour les produits montrés à cette page, nous n'accordons pas de remise par palette.



Les produits représentés peuvent aussi être fabriqués dans d'autres émaux de la série Chroma. Nous vérifions volontiers la possibilité d'une telle production spéciale.







Le plaisir du bain avec vue panoramique

La caractéristique du système de tête de bassin St. Moritz est le rebord de bassin élevé. Il en résulte des avantages qui ne se limitent pas à la construction du bassin. Les baigneurs profitent de la vue depuis leur position surélevée par rapport à une construction conventionnelle.

Le système avec main courante intégrée est adapté aux exigences des piscines de loisirs et aménagées, mais il fait également ses preuves dans les piscines privées et d'hôtel. Avec cette construction, l'eau qui déborde s'écoule le long des parois extérieures du bassin vers le caniveau extérieur recouvert d'une grille en plastique. Des avantages en termes de coûts résultent principalement de la profondeur de fondation réduite pour le bassin.

Hôtel aja / Site : Garmisch-Partenkirchen, Allemagne / Architecte : SMAP SEEGER MÜLLER Berlin (Allemagne) et Büro Korb, Hambourg (Allemagne)
Série : Quarzit / Photo : Fotodesign Peters



St. Moritz

Le système St. Moritz permet de réaliser n'importe quelle largeur de tête de bassin avec différents revêtements de bord. Mais le bassin « surélevé » est également attrayant pour les baigneurs : ils ont une vue libre sur l'environnement et peuvent communiquer avec les personnes en dehors du bassin quasi au même niveau.

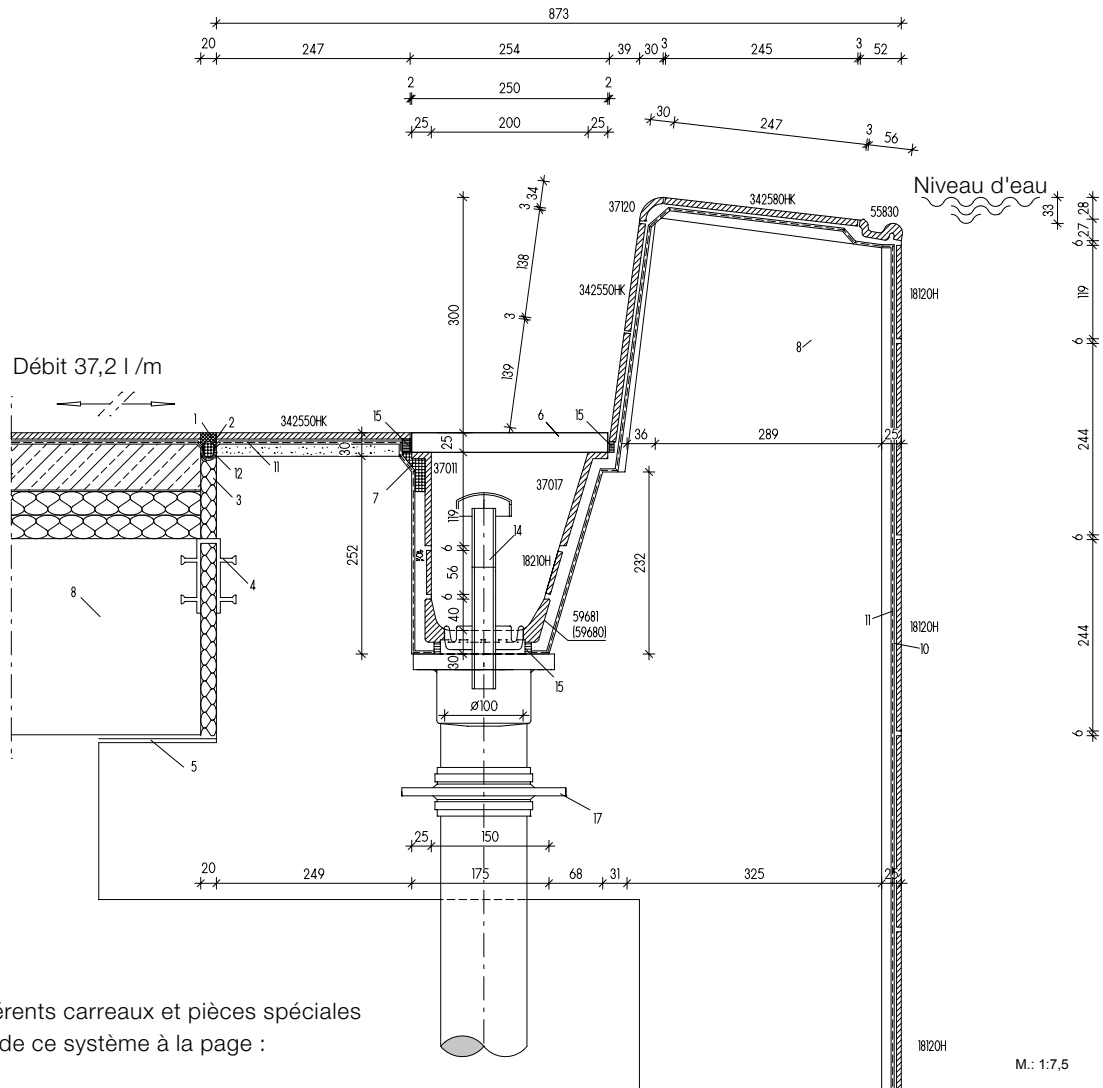

Vous trouverez les différents carreaux et pièces spéciales (= numéros de format) de ce système à la page :

- 18120H = Carreau Chroma (page 148 et suivantes)
- 55830 = Pièce avec main courante (page 31)
- 342580HK = Carreau à surface de quadrillage Quarzit (page 209)
- 37120 = Profil arrondi (page 209)
- 342550HK = Carreau Quarzit (page 209)
- 37017 = Carreau d'about incliné (page 113)
- 18210H = Carreau Chroma (page 148 et suivantes)
- 37011 = Carreau d'about, droit (page 113)
- 59681 (59680) = Coque de caniveau (page 113)
- Valve d'écoulement « silencieux » Silent 100 (page 86)
- Grille de recouvrement (page 84)

Légende :

- 01 Silicone au-dessous du niveau d'eau
- 02 Boudin mousse en polyéthylène à cellules fermées ou film de séparation
- 03 Matériau de remplissage élastique, résistant à l'eau
- 04 Profilé de bande couvre-joint

- 05 Palier lisse
- 06 Grille de recouvrement en plastique en plastique AGROB BUCHTAL
- 07 Barrière capillaire coulée (conservation)
- 08 Béton hautement résistant à l'eau (conforme aux normes DIN EN 206/DIN 1045/à la directive DAFStB WU)
- 09 Pose traditionnelle sur lit épais
- 10 Pose sur lit mince d'enduit ciment (P III, CS IV sans ajout de chaux) (DIN 18157)
- 11 Couche d'étanchéité composite
- 12 Bande d'étanchéité
- 13 Valve d'écoulement AGROB BUCHTAL silencieux « Silent W 2000 »
- 14 Aérateur d'écoulement AGROB BUCHTAL « Silent 100 »
- 15 Mortier-joint époxy
- 16 Coque de goutte en grès AGROB BUCHTAL
- 17 Coffrage pour le tuyau d'alimentation/ d'évacuation et bride d'étanchéité





Une option flexible

Dans ce système, le bord de trop-plein élevé est conçu comme main courante. Le caniveau recouvert de, qui recueille le trop-plein d'eau, se trouve juste derrière le bassin, vu de celui-ci, et assure, grâce à sa forme arrondie, une amenée d'eau douce et silencieuse.

Grâce à sa construction, le système Berlin convient entre autres à l'utilisation dans les piscines de loisirs et aménagées. Avec la rigole de trop-plein directement adjacente au bassin, il peut être utilisé comme option au système de tête de bassin Wiesbaden, mais présente l'avantage d'une plus grande flexibilité : avec le système de tête de bassin Berlin, la largeur et la profondeur de la rigole sont variables et peuvent être adaptées exactement aux conditions locales.

Piscine couverte, Münster-Kinderhaus < maison d'enfants >, Allemagne / Architecte : Janssen Bär Partnerschaft
Série : Système de tête de bassin Berlin, Chroma, Kauri, Unique, Valley / Photo : Stephan Brendgen



Berlin

Des recouvrements de goutlotte en plastique sont disponibles en tant qu'accessoires. La valve d'écoulement « silencieux » Silent 100 d'AGROB BUCHTAL, également adaptée à la combinaison avec le système Berlin, contribue à réduire efficacement le niveau sonore dans la salle de bains.

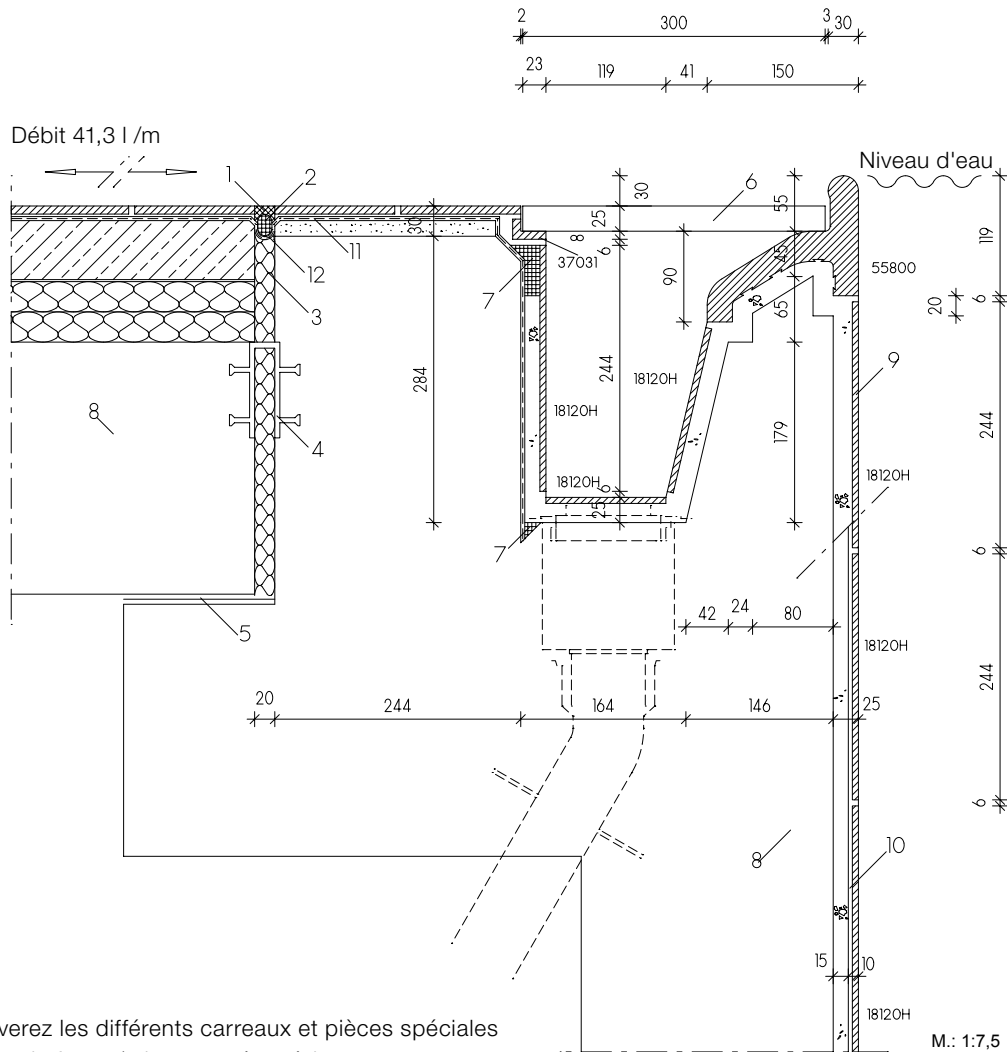

Vous trouverez les différents carreaux et pièces spéciales (= numéros de format) de ce système à la page :

- 18120H = Carreau Chroma (page 148 et suivantes)
- 55800 = Pièce de rebord du bassin (page 93)
- 37031 = Angle porte-grille (page 113)
- Grille de recouvrement (page 84)

Légende :

- 01 Silicone au-dessous du niveau d'eau
- 02 Boudin mousse en polyéthylène à cellules fermées ou film de séparation
- 03 Matériau de remplissage élastique, résistant à l'eau
- 04 Profilé de bande couvre-joint
- 05 Palier lisse
- 06 Grille de recouvrement en plastique en plastique AGROB BUCHTAL
- 07 Barrière capillaire coulée (conservation)

- 08 Béton hautement résistant à l'eau (conforme aux normes DIN EN 206/DIN 1045/à la directive DAFStB WU)
- 09 Pose traditionnelle sur lit épais
- 10 Pose sur lit mince d'enduit ciment (P III, CS IV sans ajout de chaux) (DIN 18157)
- 11 Couche d'étanchéité composite
- 12 Bande d'étanchéité
- 13 Valve d'écoulement AGROB BUCHTAL silencieux « Silent W 2000 »
- 14 Aérateur d'écoulement AGROB BUCHTAL « Silent 100 »
- 15 Mortier-joint époxy
- 16 Coque de goutlotte en grès AGROB BUCHTAL
- 17 Coffrage pour le tuyau d'alimentation/ d'évacuation et bride d'étanchéité





Design avec des pièces de rebord

Comme le système de tête de bassin Berlin (présenté à la page 408), le système Zürich dispose également d'un bord de trop-plein élevé qui sert également de main courante. Toutefois, le caniveau, recouvert d'une grille en plastique, est séparé du bassin par des pièces de rebord.

Grâce à la combinaison avec des pierres de rebord de bassin entre le bord de trop-plein et la rigole d'écoulement, le système est parfaitement adapté à l'utilisation pour piscines de loisirs et aménagées. De plus, Zürich offre une grande liberté en termes de technique de construction et d'esthétique. Il est ainsi possible de réaliser différents volumes de caniveaux selon les besoins.

Kombibad «Piscine combinée» Gropiusstadt, Berlin, Allemagne / Architecte : Veauthier Meyer Architekten
Photo : Jochen Stüber



Zürich

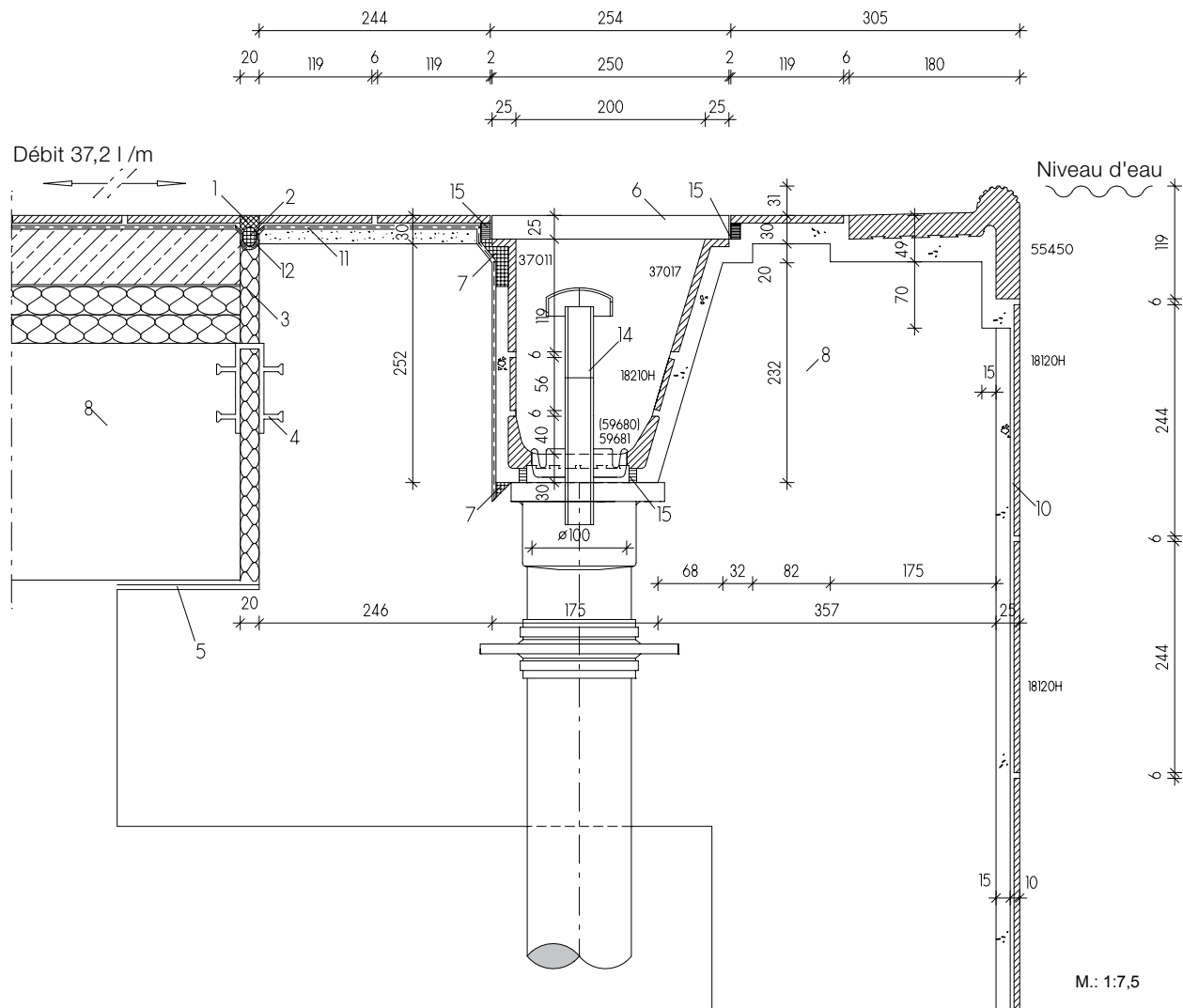

Vous trouverez les différents carreaux et pièces spéciales (= numéros de format) de ce système à la page :

- 18120H = Carreau Chroma (page 148 et suiv.)
- 55450 = Pièce de rebord du bassin (page 92)
- 37017 = Carreau d'about (page 113)
- 18210H = Carreau Chroma (page 148 et suivantes)
- 59681 = Coque de caniveau avec écoulement (page 113)
- 59680 = Coque de caniveau (page 113)
- 37011 = Carreau d'about (page 113)
- Grille de recouvrement (page 84)
- Valve d'écoulement « silencieux » Silent 100 (page 86)

Légende :

- 01 Silicone au-dessous du niveau d'eau
- 02 Boudin mousse en polyéthylène à cellules fermées ou film de séparation
- 03 Matériau de remplissage élastique, résistant à l'eau
- 04 Profilé de bande couvre-joint
- 05 Palier lisse
- 06 Grille de recouvrement en plastique en plastique AGROB BUCHTAL

- 07 Barrière capillaire coulée (conservation)
- 08 Béton hautement résistant à l'eau (conforme aux normes DIN EN 206/DIN 1045/à la directive DAfStB WU)
- 09 Pose traditionnelle sur lit épais
- 10 Pose sur lit mince d'enduit ciment (P III, CS IV sans ajout de chaux) (DIN 18157)
- 11 Couche d'étanchéité composite
- 12 Bande d'étanchéité
- 13 Valve d'écoulement AGROB BUCHTAL silencieux « Silent W 2000 »
- 14 Aérateur d'écoulement AGROB BUCHTAL « Silent 100 »
- 15 Mortier-joint époxy
- 16 Coque de goutte en grès AGROB BUCHTAL
- 17 Coffrage pour le tuyau d'alimentation/ d'évacuation et bride d'étanchéité



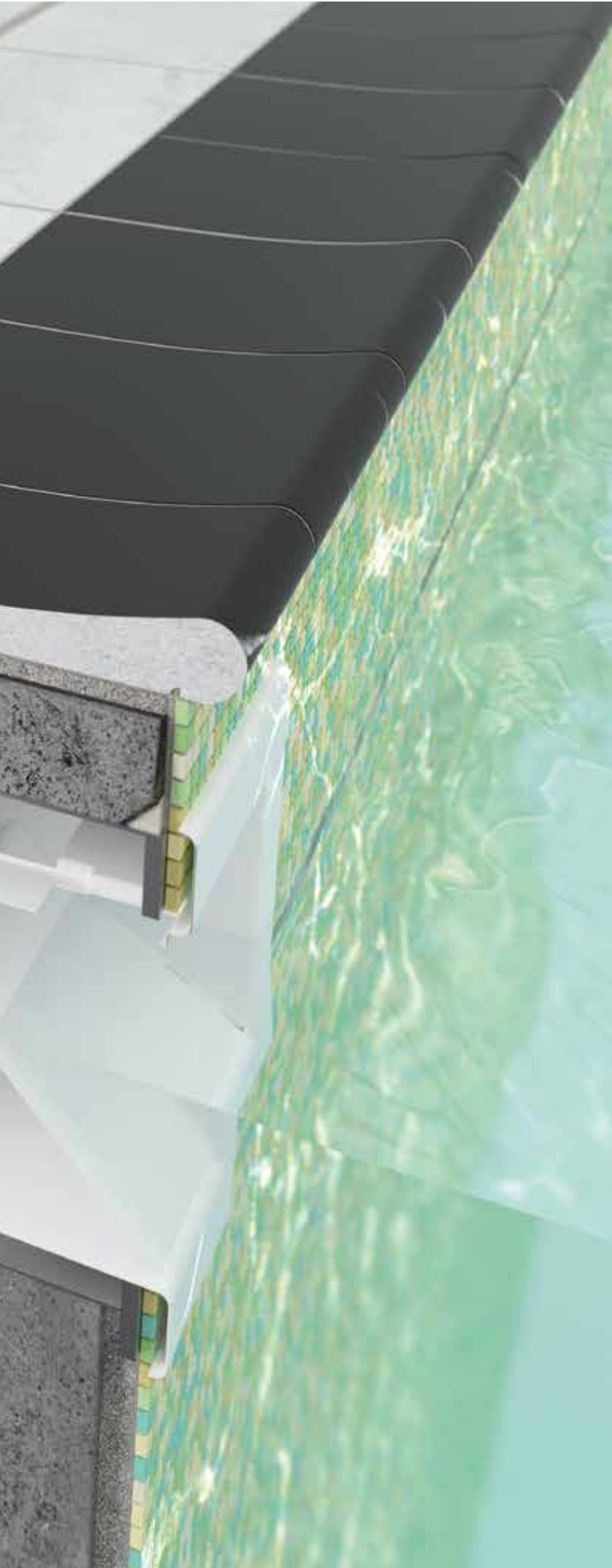

Petit budget pour les piscines privées

Lorsqu'il s'agit d'une solution économique pour les piscines privées, le système Skimmer s'impose. Pour la technique de l'eau, peu de dépenses sont nécessaires. En matière d'aménagement, Skimmer offre des libertés individuelles grâce à différentes réalisations du rebord de la piscine et au choix de pièces spéciales appropriées.

Villa dans le sud de l'Allemagne / Architecte : Propre planification / Série : Céramique naturelle / Photo: Herbert Bürger



Skimmer

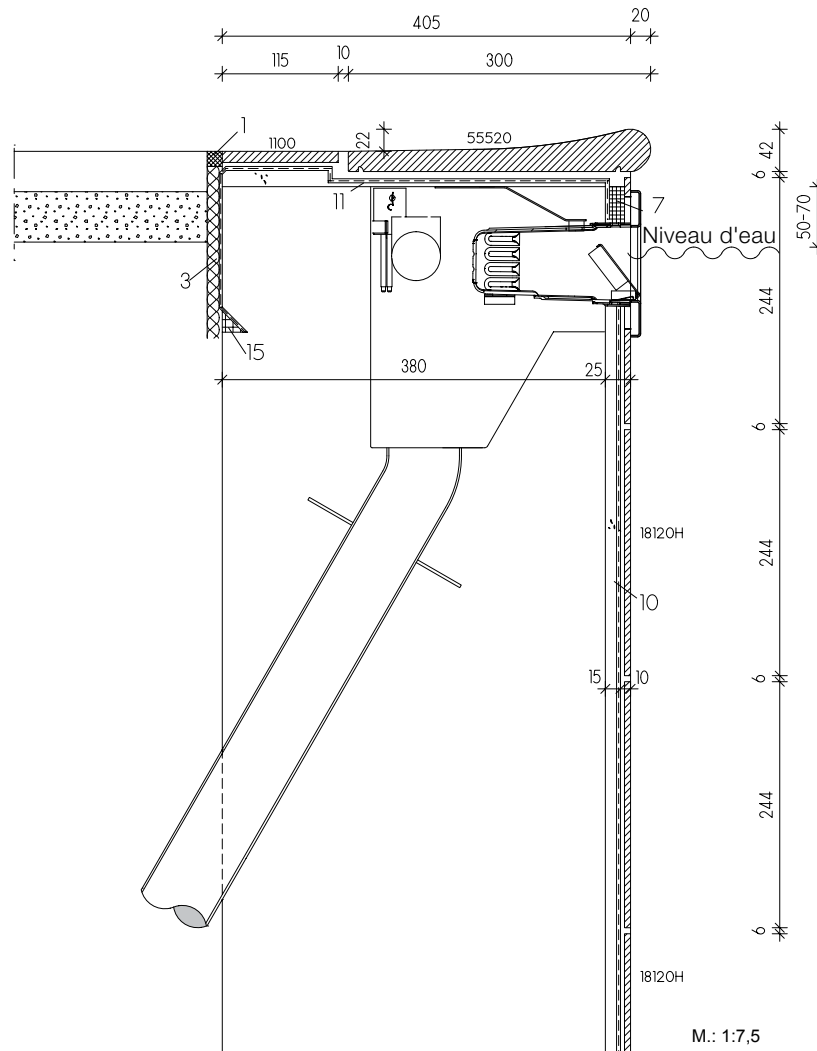

Vous trouverez les différents carreaux et pièces spéciales (= numéros de format) de ce système à la page :

- 18120H = Carreau Chroma (page 148 et suiv.)
- 55520 = Pièce de rebord du bassin Residence (page 93)

Légende :

- 01 Silicone au-dessous du niveau d'eau
- 02 Boudin mousse en polyéthylène à cellules fermées ou film de séparation
- 03 Matériau de remplissage élastique, résistant à l'eau
- 04 Profilé de bande couvre-joint
- 05 Palier lisse
- 06 Grille de recouvrement en plastique en plastique AGROB BUCHTAL
- 07 Barrière capillaire coulée (conservation)

- 08 Béton hautement résistant à l'eau (conforme aux normes DIN EN 206/DIN 1045/à la directive DAFStB WU)
- 09 Pose traditionnelle sur lit épais
- 10 Pose sur lit mince d'enduit ciment (P III, CS IV sans ajout de chaux) (DIN 18157)
- 11 Couche d'étanchéité composite
- 12 Bande d'étanchéité
- 13 Valve d'écoulement AGROB BUCHTAL silencieux « Silent W 2000 »
- 14 Aérateur d'écoulement AGROB BUCHTAL « Silent 100 »
- 15 Mortier-joint époxy
- 16 Coque de goulotte en grès AGROB BUCHTAL
- 17 Coffrage pour le tuyau d'alimentation/ d'évacuation et bride d'étanchéité

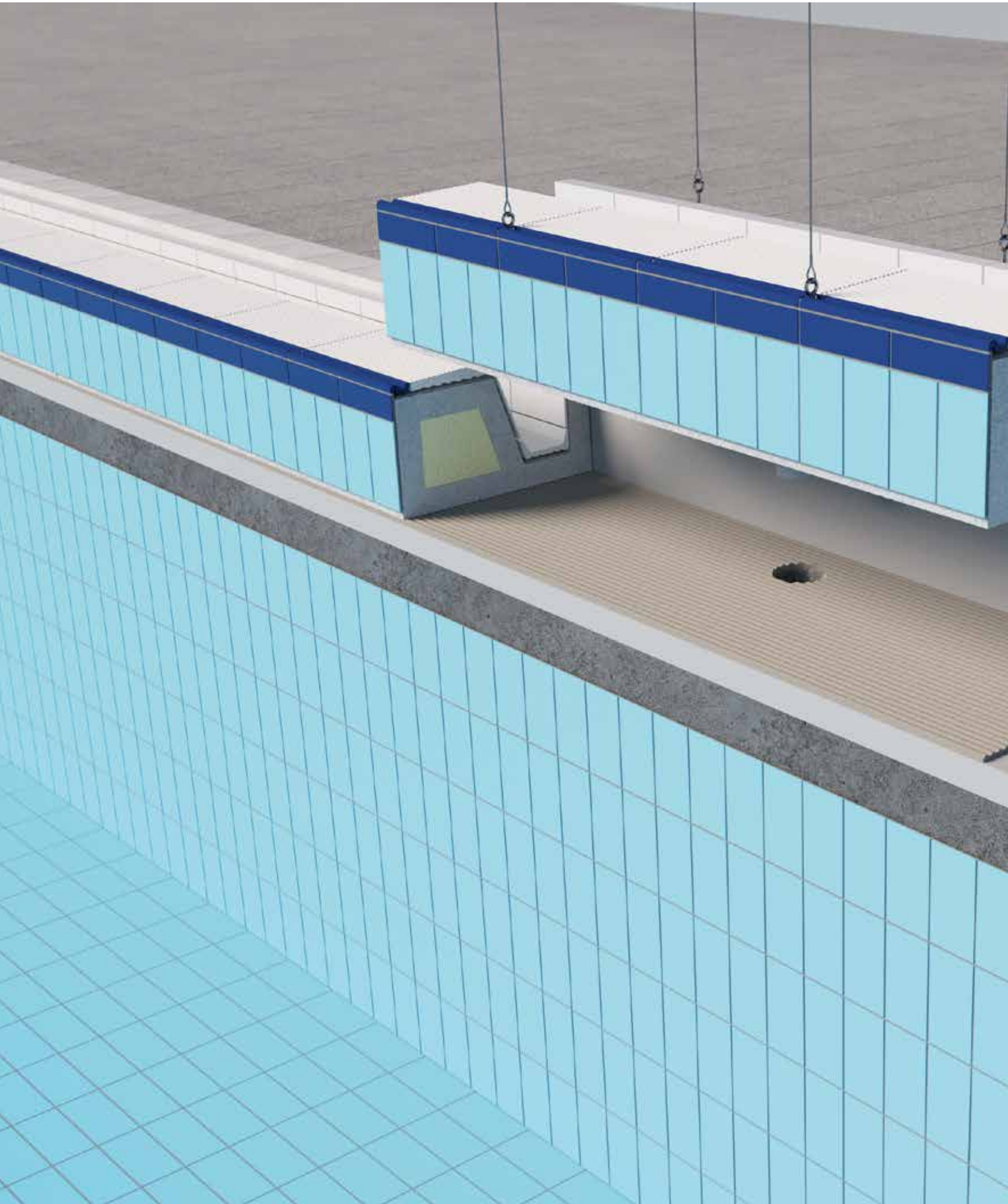



Une enveloppe en céramique, un cœur en béton de carbone

Les nouveaux éléments préfabriqués destinés à la rénovation des têtes de bassin vieillissantes permettent de simplifier au maximum le déroulement des travaux et de gagner du temps. En outre, ils permettent de proposer des solutions de rénovation robustes et efficaces en termes de ressources, et donc durables. En collaboration avec le prestataire de services d'ingénierie CARBOCON de Dresde, expérimenté dans le matériau de construction innovant qu'est le béton de carbone, AGROB BUCHTAL a développé une solution d'assainissement entièrement nouvelle : une tête de bassin entièrement préfabriquée avec des carreaux et un noyau en béton armé de carbone.

Les avantages de la préfabrication

La préfabrication des têtes de bassin dans des conditions d'atelier contrôlées et surveillées en termes de qualité permet des processus de production efficaces en termes d'énergie et de ressources et des quantités de déchets minimisées – ainsi qu'une qualité de produit impossible à atteindre sur les chantiers. Mais le déroulement de la construction sur place est également beaucoup plus simple avec les éléments préfabriqués, car les étapes de travail compliquées et l'intervention de nombreux corps de métier différents sont supprimées. De plus, le temps total de construction est réduit puisque le coffrage, le coulage et le séchage du béton coulé sur place ne sont pas nécessaires. Pour améliorer encore son.

Les têtes de bassin en éléments préfabriqués céramiques : montées sur place aisément et rapidement

Les éléments préfabriqués ont généralement 2,5 m de longueur; pour les monter (le type ou le fabricant sont alors sans intérêt), il faut toujours commencer par enlever les anciennes têtes de bassin en les sciant du bord. Il en résulte des arêtes de coupe horizontales et verticales précises, sur lesquelles les nouvelles têtes de bassin préfabriquées sont simplement posées dans du mortier, après traitement et coupage préalable de l'armature en acier et étanchéification de la surface de coupe. La position des écoulements de rigoles existants est mesurée en fonction du projet et elle est prise en compte lors de la fabrication des éléments préfabriqués. Les derniers travaux effectués sont ceux de raccordement à la plage du bassin (comme la barrière capillaire) et aux carreaux du bassin. Comme la transition avec les carreaux existants du bassin – si ceux-ci sont conservés – se situe nettement en dessous du niveau de l'eau, les éventuelles différences de couleur des carreaux et des joints sont à peine perceptibles, de sorte que la tête du bassin et le bassin apparaissent comme une unité, comme auparavant.

Informations détaillées et renseignements sur les prix sur demande.

vers la vidéo

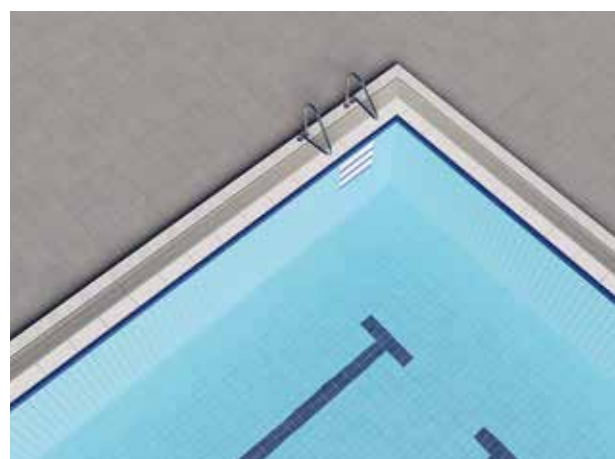
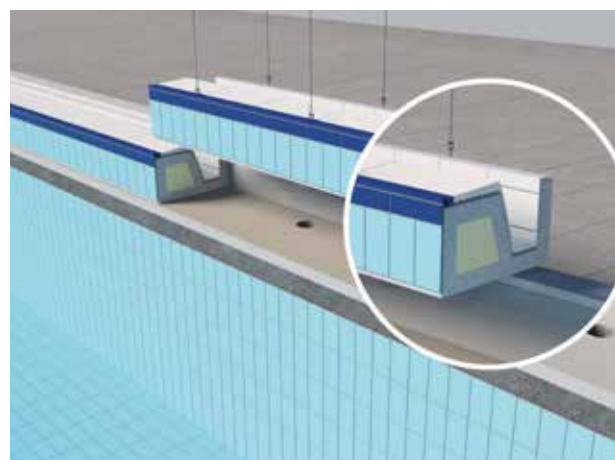

Série : Système de tête de bassin Wiesbaden Silent





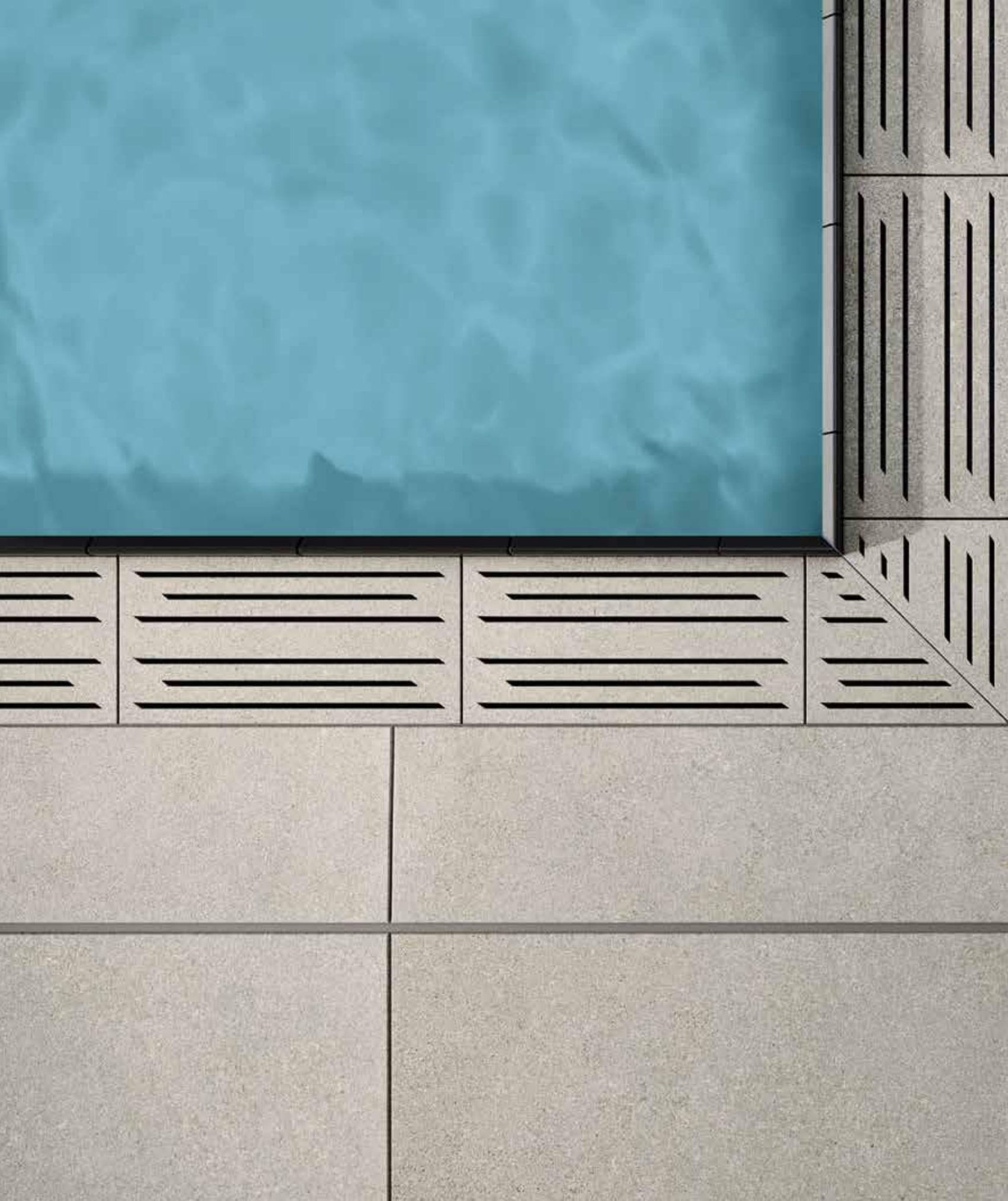



Recouvrement céramique de goulotte pour piscines privées et d'hôtel

Des possibilités exclusives de création sont offertes par le système de tête de bassin « Wiesbaden Stil » : l'utilisation du recouvrement céramique de goulotte permet de réaliser l'ensemble de la plage de piscine jusqu'au bord du bassin avec un aspect uniforme. Les couleurs et les surfaces spéciales des séries de carreaux Quarzit, Valley et Emotion sont disponibles. Même les couleurs des supports et des plaques de base des recouvrements de goulotte sont adaptées. Ce recouvrement est antidérapant et très résistant aux sollicitations. Les raccords à enficher assurent une pose rapide et facile. Différents formats et formes libres sont également disponibles sur demande. Débit d'eau : section transversale libre 245 cm²/m pour le modèle à perforation standard.

Rendering / Serie: Area Pro

Section transversale

Carreau de recouvrement 8 mm (Quarzit)

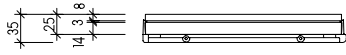

Section transversale

Carreau de recouvrement 10,5 mm (Emotion)
Carreau de recouvrement 10 mm (Valley)

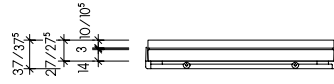

Grille de recouvrement céramique

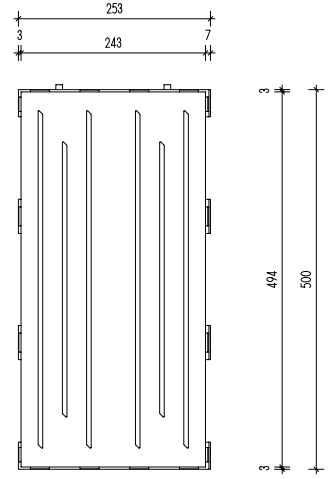
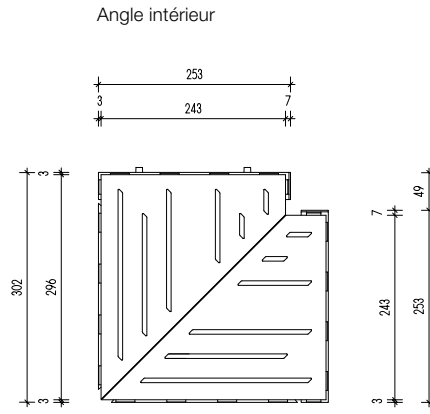
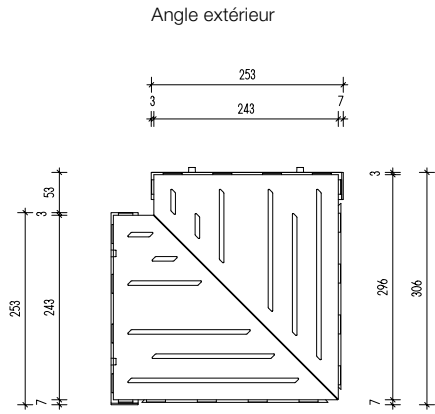

Surfaces disponibles :

Area Pro, Ascona, Emotion, Quarzit, Valley



Rendering / Série : Area Pro

Valable seulement pour le revêtement céramique :
Carreaux céramiques extrudés, précision, selon DIN EN 14411, Groupe Al_b, non-émaillés pour les revêtements de sol et de mur à l'intérieur et à l'extérieur (grès fin) // Carreaux céramiques pressés à sec, DIN EN 14411, groupe Bl_a, non-émaillés pour des revêtements de sol et de mur à l'intérieur et à l'extérieur (grès cérame fin vitrifié)

RECouvreMENT CÉRAMIQUE DE GOULOTTE 2.0

Angle extérieur

Angle intérieur

Angle extérieur

Angle intérieur

25 x 50 cm **NOUVEAU** 30 x 30 cm **NOUVEAU** 30 x 30 cm **NOUVEAU**

25 x 50 cm 30 x 30 cm 30 x 30 cm

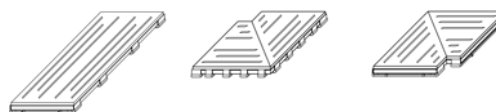
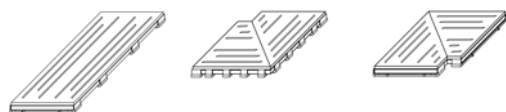

Design Area Pro			Design Quarzit			N° format	Cote nom. - cm/in	Cote de fabricat. mm	Surface	m - pcs.	m/pcs. - kg	Paquet - pcs.	Paquet - m	Paquet - kg	Norme produit	Antidérapance	
53510H	53512H	53511H	53510H	53512H	53511H												
25 x 50 / 10 x 20	30 x 30 / 12 x 12	30 x 30 / 12 x 12	25 x 50 / 10 x 20	30 x 30 / 12 x 12	30 x 30 / 12 x 12												
253 x 500 x 37,5 ^{2/3}	253 x 306/306 x 37,5 ^{2/4}	253 x 302/302 x 37,5 ^{2/4}	253 x 500 x 35 ^{2/5}	253 x 306/306 x 35 ^{2/6}	253 x 302/302 x 35 ^{2/6}												
lisse, mat	lisse, mat	lisse, mat	structuré, mat	structuré, mat	structuré, mat												
2,000			2														
13,540/m	4,781/pce.	4,781/pce.	12,212/m	4,312/pce.	4,312/pce.												
1	1	1	1	1	1												
0,500			0,500														
6,770	4,781	4,781	6,106	4,312	4,312												
Bla	Bla	Bla	Alb	Alb	Alb												
R11/B PC20/PN18	R11/B PC20/PN18	R11/B PC20/PN18	R11/B PC20/PN18	R11/B PC20/PN18	R11/B PC20/PN18												
430352-53510H ¹	430352-53512H ¹	430352-53511H ¹															
Gr. de prix A731 (pce.)	Gr. de prix A781 (pce.)	Gr. de prix A781 (pce.)															
			8462-53510H ¹	8462-53512H ¹	8462-53511H ¹												
			Gr. de prix A731 (pce.)	Gr. de prix A781 (pce.)	Gr. de prix A781 (pce.)												



Angle extérieur

Angle intérieur

25 x 50 cm 30 x 30 cm 30 x 30 cm

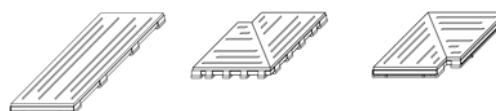

Design Valley			N° format	Cote nom. - cm/in	Cote de fabricat. mm	Surface	m - pcs.	m/pcs. - kg	Paquet - pcs.	Paquet - m	Paquet - kg	Norme produit	Antidérapance
53510	53512	53511											
25 x 50 / 10 x 20	30 x 30 / 12 x 12	30 x 30 / 12 x 12											
253 x 500 x 37 ^{2/7}	253 x 306/306 x 37 ^{2/8}	253 x 302/302 x 37 ^{2/8}											
structuré, mat	structuré, mat	structuré, mat											
2													
13,274/m	4,687/pce.	4,687/pce.											
1	1	1											
0,500													
6,637	4,687	4,687											
Bla	Bla	Bla											
R11/B PC20/PN18	R11/B PC20/PN18	R11/B PC20/PN18											
052036-53510 ¹	052036-53512 ¹	052036-53511 ¹											
Gr. de prix A731 (pce.)	Gr. de prix A781 (pce.)	Gr. de prix A781 (pce.)											



¹
² Cotes des éléments installés y compris joint
³ Élément complet y compris tenons : 253 x 506 x 37,5 mm
⁴ Élément complet y compris tenons : 253 x 312/309 x 37,5 mm
⁵ Élément complet y compris tenons : 253 x 506 x 35 mm
⁶ Élément complet y compris tenons : 253 x 312/309 x 35 mm
⁷ Élément complet y compris tenons : 253 x 506 x 37 mm
⁸ Élément complet y compris tenons : 253 x 312/309 x 37 mm
Notice : selon la norme DIN 19643-1, le calcul des flux volumétriques par rapport à la section transversale libre du recouvrement céramique de rigole est à justifier.
Section transversale libre : env. 245 cm²/m

Autres couleurs / designs réalisables sur demande.

Grilles de recouvrement de qualité suprême

Même pour les détails auxquels on ne prête souvent guère attention, une qualité élevée est payante : les grilles de recouvrement d'AGROB BUCHTAL, livrables au choix en tant que grilles perpendiculaires ou parallèles, sont en matière plastique extrêmement résistante aux chocs ; en matière plastique de haute qualité, à résistance élevée aux chocs, avec absorbeur d'UV ; liaison des barreaux individuels au moyen d'un cordon rond en PUR indéchirable et de rouleaux intermédiaires de couleur assortie aux barreaux individuels.

Les grilles sont conçues pour les charges attendues par la fréquentation pieds nus. Il est presque impossible de faire craquer les barreaux individuelles en marchant sur eux.



Grille perpendiculaire

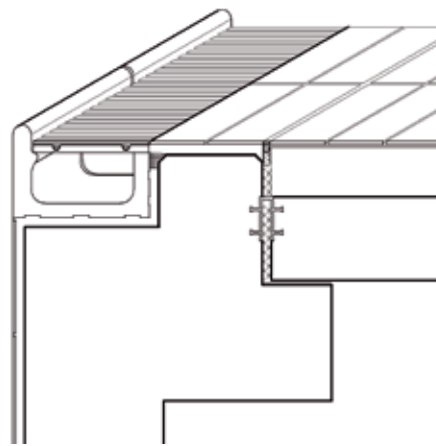

Grille parallèle

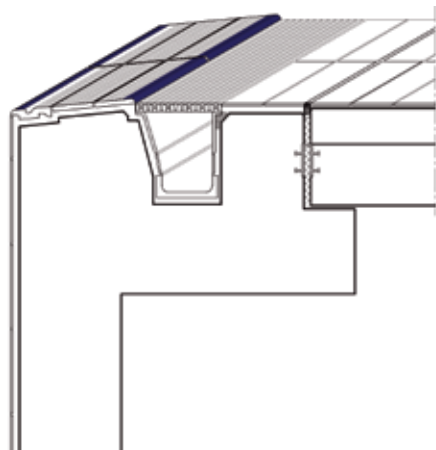

Grille perpendiculaire flexible¹

Hauteur de barreau	25 mm	25 mm
Largeur de barreau	191 mm	250 mm
N° d'article	R10000	R10100
Grille perpendiculaire flexible	Gr. de prix A722 (ml.)	Gr. de prix A731 (ml.)

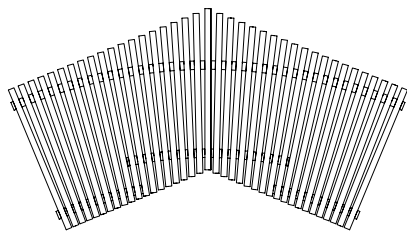

Angle en éventail N° d'art. : R12100
Grille perpendiculaire, largeur 250 mm

Grille perpendiculaire rigide pour la rigole à bruit réduit³

Hauteur de barreau	25 mm	25 mm
Largeur de barreau	191 mm	250 mm
N° d'article	R20000	R20100
Grille perpendiculaire	Gr. de prix A731 (ml.)	Gr. de prix A757 (ml.)
N° d'article	R21000	R21100
Angles coupés en biseau	Gr. de prix A750 (pce.)	Gr. de prix A766 (pce.)
1E+AE+Spécial ²		

¹ Également disponible sous forme d'angle en éventail et de grille courbée. Prix sur demande.

² Tous les éléments d'angle sont rigides.

³ Aussi livrable sous forme courbée. Prix sur demande

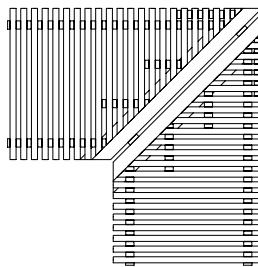

Angle coupé en biseau N° d'art. : R21100
Grille perpendiculaire, largeur 250 mm

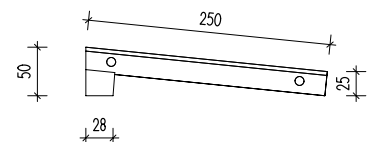

N° d'article R40100
Grille perpendiculaire inclinée, largeur 250 mm

Grille parallèle rigide⁵

Hauteur de barreau	25 mm
Largeur de barreau	250 mm
N° d'article.	R50100
Grille parallèle	Gr. de prix A748 (ml)
N° d'article	R51100
Angles coupés en biseau	Gr. de prix A791 (pce.)
1A+AE+Spécial ⁴	

⁴ Tous les éléments d'angle sont rigides.

⁵ Pour des raisons techniques, non livrable sous forme courbée.

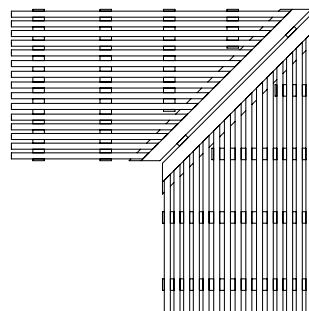

Angle coupé en biseau N° d'art. : R51100
Grille parallèle, largeur 250 mm

Tableau des couleurs :

La différence est indiquée par le dernier chiffre du numéro d'article :

Dernier chiffre 0 = Couleurs standard (gris = RAL7001 / blanc = RAL9010 / beige = RAL1001 / jaune = RAL1018)

Dernier chiffre 1 = semi-couleurs ivoire clair = RAL 1015 / bleu trafic = RAL5017 / rouge trafic = RAL3020 / noir profond = RAL9005)

Dernier chiffre 2 = Couleurs spéciales RAL (sauf tons métalliques)

**Valve d'écoulement
« silencieux » Silent W 2000
(breveté)**

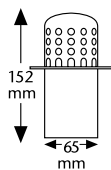

**Valve d'écoulement « silencieux »
Silent 100
(breveté)
avec système de raccordement optimisé**

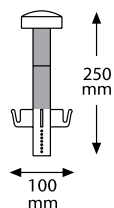

**Valve d'écoulement
(laiton avec tamis en V4A)**

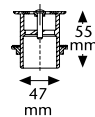

Débit d'écoulement
max. 2,4 m³/h
(installé avec caniveau)

L'écoulement de l'eau produit sensiblement moins de bruit avec un débit d'eau nettement élevé. Les écoulements Silent W 2000 et Silent 100 sont fabriqués d'un matériau spécial de grande valeur (sans CPV) qui est aussi résistant contre les eaux à teneur de chlore, de sel, d'ozone, les eaux thermales, minérales et enrichies d'ozone que contre les produits de nettoyage normalement utilisés dans les piscines.

Ø 75 mm	Ø 86 mm	Ø 100 mm		1 1/2 pouces	Convient pour les ouvertures avec
Adapté à rigole de trop-plein 55141, 86161	Adapté aux rigoles de trop-plein 55101, 85161, 55181, 85191, 95161, 87161, 85181	Adapté à la coque de caniveau 59681		Adapté aux caniveaux 54421	
178 Gr. de prix A723 (pce.)	179 Gr. de prix A723 (pce.)	177 Gr. de prix A723 (pce.)		182 Gr. de prix A668 (pce.)	N° d'article
178-S (noir) Gr. de prix A731 (pce.)	179-S (noir) Gr. de prix A731 (pce.)				N° d'article

Attention : conditions de remise différentes pour accessoires !

Pour les produits montrés à cette page, nous n'accordons pas de remise par palette.

Paracelsus Bad & Kurhaus, Salzburg, Autriche / Architecte : Berger + Parkkinen /
Série : Système de tête de bassin Wiesbaden, Savona / Photo : Christian Richters

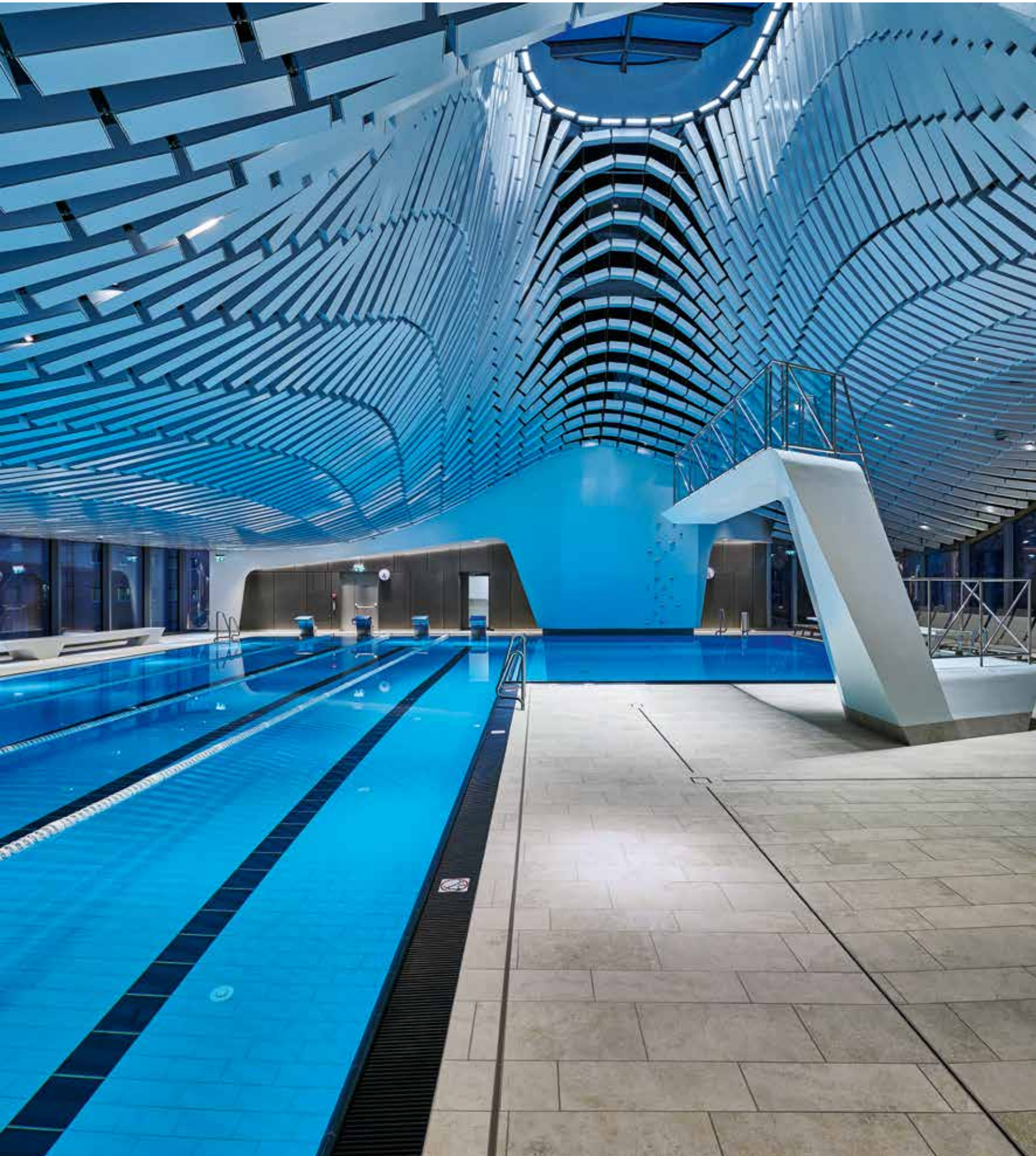



Pièces spéciales de piscines

La diversité des pièces spéciales pratiques

Quelle que soit la complexité d'une conception de bassin – une multitude de pièces spéciales en céramique massives et bien pensées garantit une réalisation solide. Il est possible de combiner, à partir des différents systèmes, les terminaisons de bassin adaptées selon le principe modulaire. À cet effet, des formes spéciales telles que des bords arrondis par des profils arrondis, des gorges ou divers modèles des plinthes à gorge creuse garantissent un risque de blessure minimum et une facilité d'entretien et de résistance maximale.

- Pièces de rebord du bassin
- Système de gorges
- Système de plinthes
- Systèmes à profils arrondis
- Carreaux à rainures
- Carreaux spéciaux

Solebad (piscine d'eau saline), Werne, Allemagne / Architecte : Geising + Böker GmbH, Bureau Vechta / Série : Chroma, Système de tête de bassin Finland / Photo : Jochen Stüber

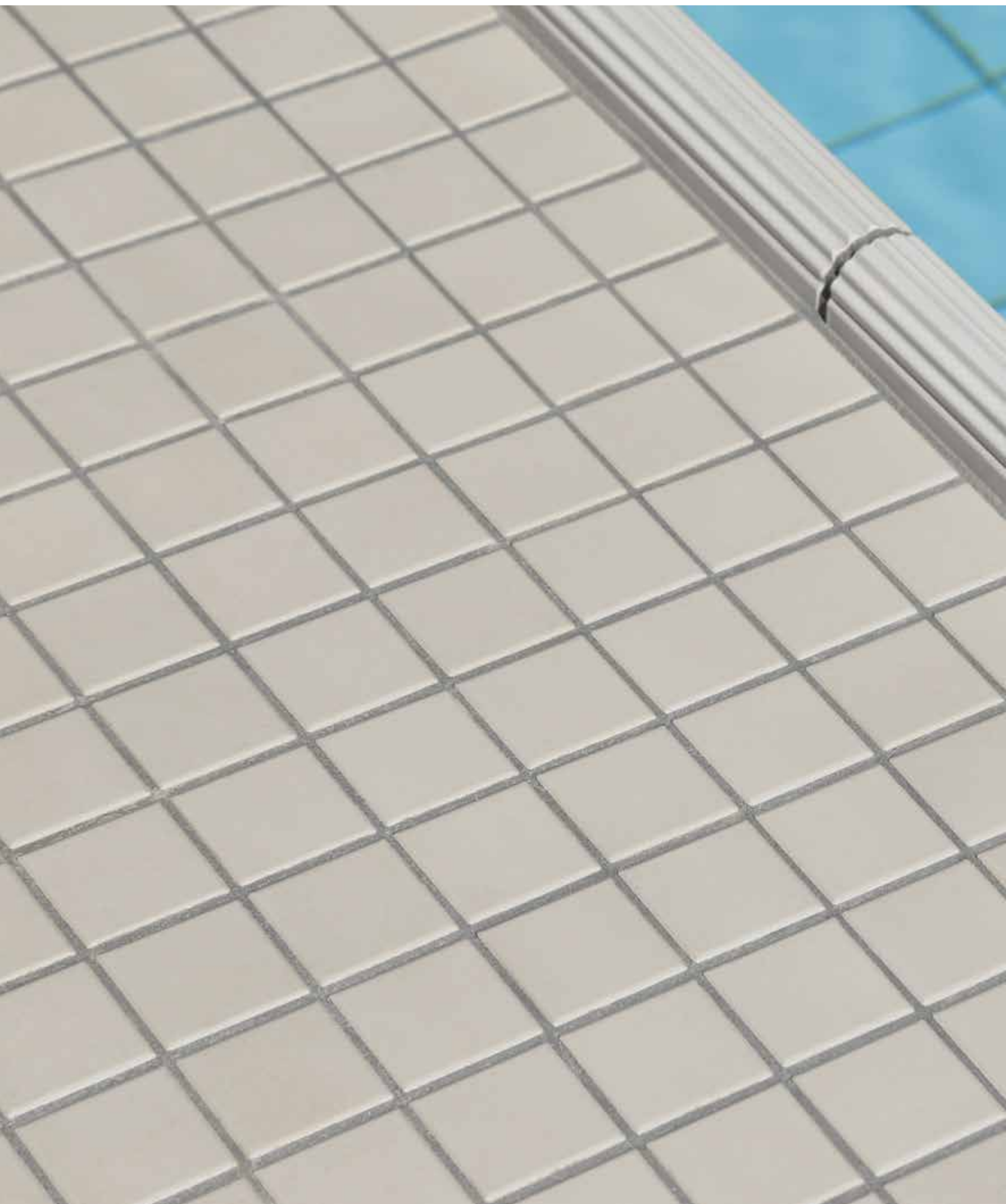



Sur le rebord de bassin

Les pièces de rebord du bassin se trouvent dans toutes les versions de rebord de bassin, dont le rebord ne fait pas déjà partie du système de tête de bassin comme par exemple dans le système Wiesbaden. Ou pour délimiter le bassin aux endroits où aucune rigole d'écoulement n'est prévue. Elles ont plusieurs fonctions : outre un marquage coloré du bord du bassin, tant à l'intérieur qu'à l'extérieur du bassin, les pièces de rebord du bassin offrent avant tout un appui sûr pour le nageur et constituent donc aussi un élément de sécurité important. Pour divers types de construction de la pièce de rebord du bassin, différentes variantes sont disponibles dont certaines peuvent être utilisées pour tous les types de construction.

Terrassenbad (piscine en terrasses), Baden, Suisse / Architecte : Bridevaux M. + Zimmermann M. Architekten AG, Baden / Séries : Plural non-émaillé
Photo : Adriano Faragulo

p. ex. pour les systèmes Zürich, Wiesbaden à niveau d'eau bas, « Skimmer » etc.³



Art. Nr. 55440

N° format	55440	55445	55442	55446			
Cote nom. - cm							
Cote de fabricat. mm	244 x 119/50 x 20	119 x 119/50 x 20	(2x) 112 x 112/50 x 20	(2x) 236 x 119/50 x 20			
m - pcs.	4,000	8,000					
Pcs./paire - kg	1,550/pce.	0,780/pce.	0,600/paire	2,500/paire			
Paquet - pcs./paire	10 pcs	20 pcs	2 paire	5 paire			
Paquet - m	2,500	2,500					
Paquet - kg	15,500	15,600	1,200	12,500			
Norme produit	Alb	Alb	Alb	Alb			
Antidérapance	-/C -/PN24	-/C -/PN24	-/C -/PN24	-/C -/PN24			
	900-55440	900-55445	900-55442	900-55446			
	Gr. de prix A511 (pce.)	Gr. de prix A467 (pce.)	Gr. de prix A533 (paire)	Gr. de prix A608 (paire)			
900 beige gris <input type="checkbox"/>	700-55440	700-55445	700-55442	700-55446			
	Gr. de prix A528 (pce.)	Gr. de prix A475 (pce.)	Gr. de prix A545 (paire)	Gr. de prix A625 (paire)			
700 n10/blanc brill. <input type="checkbox"/>	701-55440	701-55445	701-55442	701-55446			
	Gr. de prix A528 (pce.)	Gr. de prix A475 (pce.)	Gr. de prix A545 (paire)	Gr. de prix A625 (paire)			
900 beige gris <input type="checkbox"/>	552001-55440	552001-55445	552001-55442	552001-55446			
	Gr. de prix A545 (pce.)	Gr. de prix A484 (pce.)	Gr. de prix A560 (paire)	Gr. de prix A645 (paire)			
552001 azur actif <input type="checkbox"/>	552002-55440	552002-55445	552002-55442	552002-55446			
	Gr. de prix A545 (pce.)	Gr. de prix A484 (pce.)	Gr. de prix A560 (paire)	Gr. de prix A645 (paire)			
900 beige gris <input type="checkbox"/>	5716-55440²	5716-55445²	5716-55442²	5716-55446²			
	Gr. de prix A545 (pce.)	Gr. de prix A484 (pce.)	Gr. de prix A560 (paire)	Gr. de prix A645 (paire)			
552002 azur clair <input type="checkbox"/>							
900 beige gris <input type="checkbox"/>							
5716 n1/noir <input type="checkbox"/>							



p. ex. pour les systèmes Zürich, Wiesbaden à niveau d'eau bas, « Skimmer » etc.⁴



Art. Nr. 55450

N° format	55450	55455	55452	55456			
Cote nom. - cm							
Cote de fabricat. mm	244 x 180/119 x 28	119 x 180/119 x 28	(2x) 173 x 173 x 28	(2x) 236 x 180/119 x 28			
m - pcs.	4,000	8,000					
Pcs./paire - kg	3,700/pce.	1,800/pce.	1,800/paire	5,500/paire			
Paquet - pcs./paire	4 pcs	8 pcs	2 paire	1 paire			
Paquet - m	1,000	1,000					
Paquet - kg	14,800	14,400	3,600	5,500			
Norme produit	Alb	Alb	Alb	Alb			
Antidérapance	-/C -/PN24 ☒	-/C -/PN24 ☒	-/C -/PN24 ☒	-/C -/PN24 ☒			
	900039-55450	900039-55455	900039-55452	900039-55456			
	Gr. de prix A625 (pce.)	Gr. de prix A560 (pce.)	Gr. de prix A663 (paire)	Gr. de prix A748 (paire)			
81 n10/blanc <input type="checkbox"/>	900464-55450	900464-55455	900464-55452	900464-55456			
	Gr. de prix A625 (pce.)	Gr. de prix A560 (pce.)	Gr. de prix A663 (paire)	Gr. de prix A748 (paire)			
700 n10/blanc brill. <input type="checkbox"/>	900566-55450	900566-55455	900566-55452	900566-55456			
	Gr. de prix A645 (pce.)	Gr. de prix A573 (pce.)	Gr. de prix A683 (paire)	Gr. de prix A766 (paire)			
81 n10/blanc <input type="checkbox"/>	900674-55450	900674-55455	900674-55452	900674-55456			
	Gr. de prix A645 (pce.)	Gr. de prix A573 (pce.)	Gr. de prix A683 (paire)	Gr. de prix A766 (paire)			
552001 azur actif <input type="checkbox"/>	900615-55450²	900615-55455²	900615-55452²	900615-55456²			
	Gr. de prix A645 (pce.)	Gr. de prix A573 (pce.)	Gr. de prix A683 (paire)	Gr. de prix A766 (paire)			
81 n10/blanc <input type="checkbox"/>							
552002 azur clair <input type="checkbox"/>							
81 n10/blanc <input type="checkbox"/>							
5716 n1/noir <input type="checkbox"/>							

¹ Grilles de recouvrement voir p. 84, coque de rigole 113

² Pour des raisons de production, des variations des nuances de couleur peuvent se présenter entre les pièces spéciales et les revêtements de surface plane.

³ La retombée et le bourrelet de ces pièces spéciales sont émaillés dans les couleurs correspondantes.

⁴ La retombée et le bourrelet de ces pièces spéciales sont émaillés dans les couleurs correspondantes, la surface de marche est blanche (81).

Pour les produits montrés à cette page, nous n'accordons pas de remise par palette.



Les produits représentés peuvent aussi être fabriqués dans d'autres émaux des séries Chroma et Chroma non-slip. Nous vérifions volontiers la possibilité d'une telle production spéciale pour le cas individuel.

p. ex. pour les systèmes Zürich, Wiesbaden à niveau d'eau bas, « Skimmer » etc.⁴

25 x 30 cm

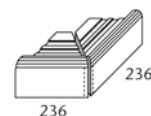
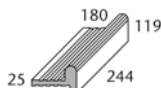
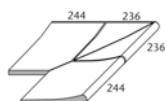
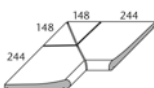
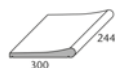

Residence ²	Angle intérieur 4 pcs.	Angles extérieurs 4 pcs.	Pièce de rebord de bassin	« demi-long » Pièce de rebord de bassin	Angle intérieur (Paire coupée en biseau)	Angle extérieur (Paire coupée en biseau) Rayon d'angle 30 mm	N° format
55520	55522	55526	55460	55465	55462	55466	Cote nom. - cm/in
25 x 30 / 10 x 12	(2x) 398/102 x 300 x 20/42	(2x) 490 x 300 x 20/42	244 x 180/119 x 25	119 x 180/119 x 25	(2x) 173 x 173 x 25	(2x) 236 x 180/119 x 25	Cote de fabricat. mm
4,000			4,000	8,000			m - pcs.
4,300/pce.	11,900/pce.	11,900/pce.	3,720/pce.	1,800/pce.	1,500/paire	5,700/paire	Pcs./paire - kg
4 pcs	1 pcs	1 pcs	4 pcs	8 pcs	4 paire	1 paire	Paquet - pcs./paire
1,000			1,000	1,000			Paquet - m
17,200	11,900	11,900	14,880	14,400	6,000	5,700	Paquet - kg
Alb	Alb	Alb	Alb	Alb	Alb	Alb	Norme produit
-/B	-/PN18	-/B	-/PN18				Antidérapance
			700-55460	700-55465	700-55462	700-55466	neutre 10
			Gr. de prix A625 (pce.)	Gr. de prix A560 (pce.)	Gr. de prix A654 (paire)	Gr. de prix A734 (paire)	(blanc actif brillant) <input type="checkbox"/>
			701-55460	701-55465	701-55462	701-55466	neutre 10
			Gr. de prix A625 (pce.)	Gr. de prix A560 (pce.)	Gr. de prix A654 (paire)	Gr. de prix A734 (paire)	(blanc actif mat) <input type="checkbox"/>
			552001-55460	552001-55465	552001-55462	552001-55466	azur actif <input type="checkbox"/>
			Gr. de prix A645 (pce.)	Gr. de prix A573 (pce.)	Gr. de prix A683 (paire)	Gr. de prix A748 (paire)	
			552002-55460	552002-55465	552002-55462	552002-55466	azur clair <input type="checkbox"/>
			Gr. de prix A645 (pce.)	Gr. de prix A573 (pce.)	Gr. de prix A683 (paire)	Gr. de prix A748 (paire)	
			5716-55460³	5716-55465³	5716-55462³	5716-55466³	neutre 1
			Gr. de prix A645 (pce.)	Gr. de prix A573 (pce.)	Gr. de prix A683 (paire)	Gr. de prix A748 (paire)	(noir saturé) <input type="checkbox"/>
91-55520	91-55522	91-55526					neutre 10
Gr. de prix A514 (pce.)	Gr. de prix A668 (paire)	Gr. de prix A741 (paire)					(blanc actif) <input type="checkbox"/>
553001-55520	553001-55522	553001-55526					azur actif <input type="checkbox"/>
Gr. de prix A528 (pce.)	Gr. de prix A683 (paire)	Gr. de prix A757 (paire)					



pour Système Berlin

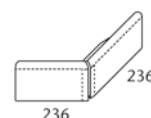
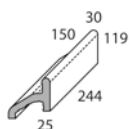

			Pièce de rebord de bassin	« demi-long » Pièce de rebord de bassin	Angle intérieur (Paire coupée en biseau)	Angle extérieur (Paire coupée en biseau) Rayon d'angle 30 mm	Art. Nr. 55800
			55800	55805	55802	55806	N° format
			244 x 150/119 x 25/30	119 x 150/119 x 25/30	(2x) 143 x 143/119	(2x) 236 x 150/119 x 25/30	Cote nom. - cm/in
			4,000	8,000			Cote de fabricat. mm
			3,700/pce.	1,800/pce.	1,600/paire	5,400/paire	m - pcs.
			3 pcs	6 pcs	1 paire	1 paire	Pcs./paire - kg
			0,750	0,750			Paquet - pcs./paire
			11,100	10,800	1,600	5,400	Paquet - m
			Alb	Alb	Alb	Alb	Paquet - kg
			700-55800	700-55805	700-55802	700-55806	Norme produit
			Gr. de prix A638 (pce.)	Gr. de prix A577 (pce.)	Gr. de prix A668 (paire)	Gr. de prix A754 (paire)	neutre 10
			701-55800	701-55805	701-55802	701-55806	(blanc actif brillant) <input type="checkbox"/>
			Gr. de prix A638 (pce.)	Gr. de prix A577 (pce.)	Gr. de prix A668 (paire)	Gr. de prix A754 (paire)	neutre 10
			552001-55800	552001-55805	552001-55802	552001-55806	(blanc actif mat) <input type="checkbox"/>
			Gr. de prix A654 (pce.)	Gr. de prix A587 (pce.)	Gr. de prix A683 (paire)	Gr. de prix A766 (paire)	azur actif <input type="checkbox"/>
			552002-55800	552002-55805	552002-55802	552002-55806	azur clair <input type="checkbox"/>
			Gr. de prix A654 (pce.)	Gr. de prix A587 (pce.)	Gr. de prix A683 (paire)	Gr. de prix A766 (paire)	
			5716-55800³	5716-55805³	5716-55802³	5716-55806³	neutre 1
			Gr. de prix A654 (pce.)	Gr. de prix A587 (pce.)	Gr. de prix A683 (paire)	Gr. de prix A766 (paire)	(noir saturé) <input type="checkbox"/>

 Les produits représentés peuvent aussi être fabriqués dans d'autres émaux des séries Chroma et Chroma non-slip. Nous vérifions volontiers la possibilité d'une telle production spéciale pour le cas individuel.

- Grilles de recouvrement, voir page 84, coque de rigole, voir page 113
- Cet article est aussi livrable sur demande coupé sous forme conique.
- Pour des raisons de production, des variations des nuances de couleur peuvent se présenter entre les pièces spéciales et les revêtements de surface plane.
- La retombée et le bourrelet de ces pièces spéciales sont émaillés dans les couleurs correspondantes.



Pour les produits montrés à cette page, nous n'accordons pas de remise par palette.





Système à gorges, combiné avec système à profils arrondis

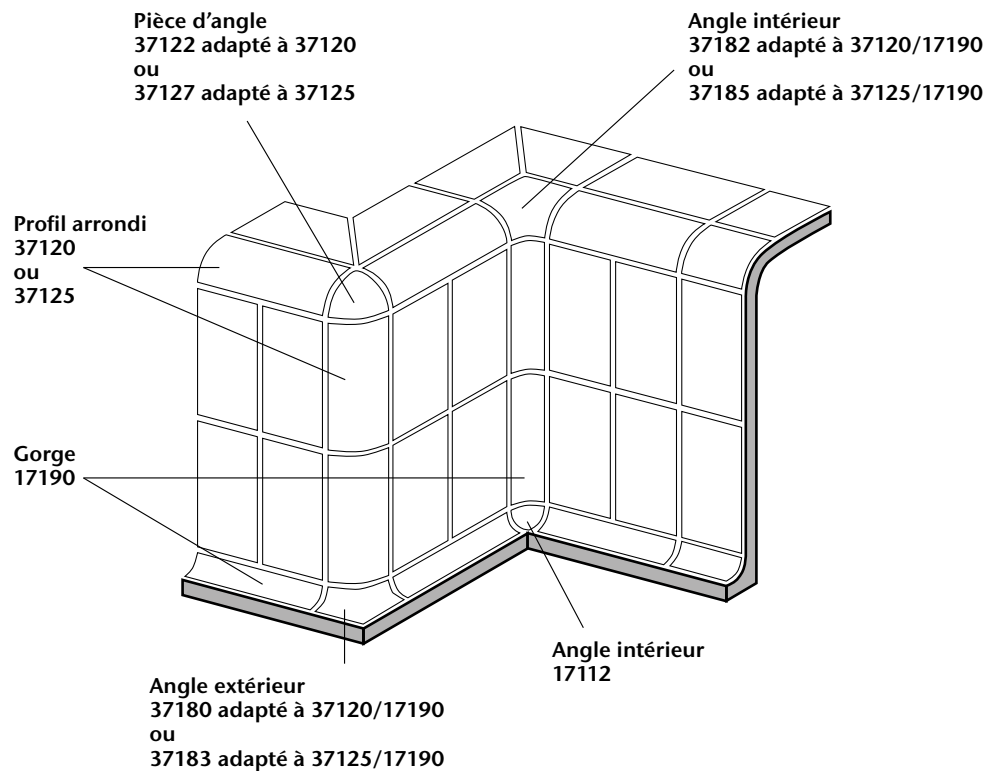

Système à plinthes à gorge creuse, combiné avec système à profils arrondis

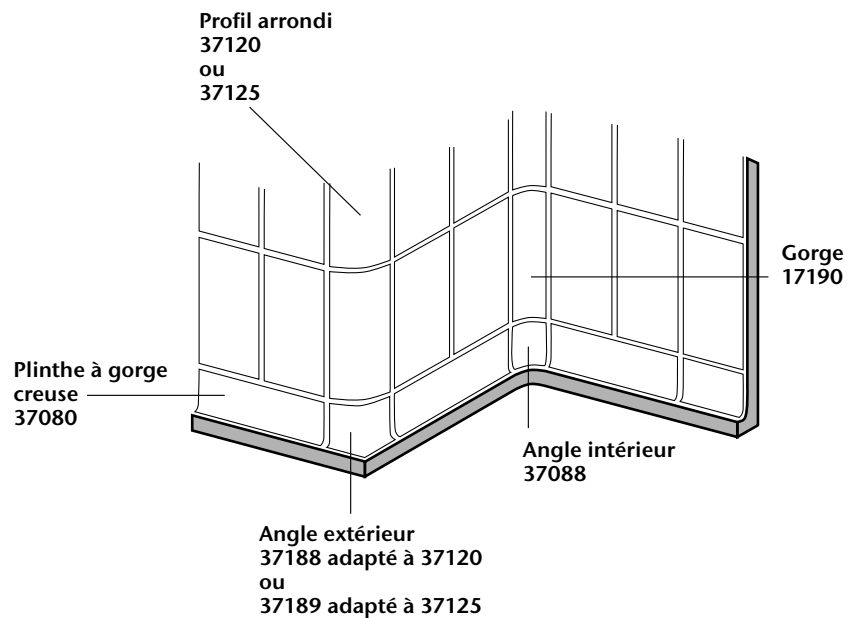

Rayon 33 mm²



Gorge, r = 33 mm	Gorge « demi-longue »	Gorge d'about	Angle intérieur Paire coupée en biseau	Angle extérieur Paire coupée en biseau	Angle intérieur pour gorges pour raccordement sur 3 faces	Angle intérieur pour raccordement plinthe à gorge creuse 37080 / gorge 17190		
17190	17193	17191	17196	17194	17112	37088		
244 x r33 x 6	119 x r33 x 6	244 x r33 x 6	244/244 x r33 x 6	127/127 x r33 x 6	33 x 33 x 33	125 x r33 x 8		
4,000	8,000							
0,300/pce.	0,140/pce.	0,300/pce.	0,550/paire	0,350/paire	0,090/pce.	0,300/pce.		
54 pcs	108 pcs	54 pcs	27 paire	24 paire				
13,500	13,500							
16,200	15,120	16,200	14,850	8,400				
Alb	Alb	Alb	Alb	Alb	Alb	Alb		
700-17190	700-17193	700-17191	700-17196	700-17194	700-17112	700-37088		
Gr. de prix A423 (pce.)	Gr. de prix A413 (pce.)	Gr. de prix A425 (pce.)	Gr. de prix A471 (paire)	Gr. de prix A471 (paire)	Gr. de prix A434 (pce.)	Gr. de prix A480 (pce.)	4	neutre 10 (blanc actif brillant) <input type="checkbox"/>
701-17190	701-17193	701-17191	701-17196	701-17194	701-17112	701-37088	4	neutre 10 (blanc actif mat) <input type="checkbox"/>
Gr. de prix A423 (pce.)	Gr. de prix A413 (pce.)	Gr. de prix A425 (pce.)	Gr. de prix A471 (paire)	Gr. de prix A471 (paire)	Gr. de prix A434 (pce.)	Gr. de prix A480 (pce.)		
552001-17190	552001-17193	552001-17191	552001-17196	552001-17194	552001-17112	552001-37088	2	azur actif <input type="checkbox"/>
Gr. de prix A425 (pce.)	Gr. de prix A416 (pce.)	Gr. de prix A428 (pce.)	Gr. de prix A475 (paire)	Gr. de prix A475 (paire)	Gr. de prix A438 (pce.)	Gr. de prix A484 (pce.)		
552002-17190	552002-17193	552002-17191	552002-17196	552002-17194	552002-17112	552002-37088	4	azur clair <input type="checkbox"/>
Gr. de prix A425 (pce.)	Gr. de prix A416 (pce.)	Gr. de prix A428 (pce.)	Gr. de prix A475 (paire)	Gr. de prix A475 (paire)	Gr. de prix A438 (pce.)	Gr. de prix A484 (pce.)		
5716-17190³	5716-17193³	5716-17191³	5716-17196³	5716-17194³	5716-17112³	5716-37088³	1	neutre 1 (noir saturé) <input type="checkbox"/>
Gr. de prix A425 (pce.)	Gr. de prix A416 (pce.)	Gr. de prix A428 (pce.)	Gr. de prix A475 (paire)	Gr. de prix A475 (paire)	Gr. de prix A438 (pce.)	Gr. de prix A484 (pce.)		
900-17190²	900-17193²	900-17191²	900-17196²	900-17194²	900-17112²	900-37088²		
Gr. de prix A428 (pce.)	Gr. de prix A416 (pce.)	Gr. de prix A434 (pce.)	Gr. de prix A487 (paire)	Gr. de prix A487 (paire)	Gr. de prix A442 (pce.)	Gr. de prix A480 (pce.)		



Rayon 60 mm

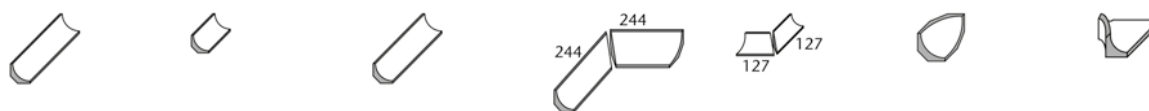

Gorge, r = 60 mm	Gorge « demi-longue »	Gorge d'about	Angle intérieur Paire coupée en biseau	Angle extérieur Paire coupée en biseau	Angle intérieur pour gorges pour raccordement sur 3 faces	Angle extérieur pour raccordement gorge 18190 / profil arrondi 37125		
18190	18193	18191	18196	18194	18192	37186		
244 x r60 x 8	119 x r60 x 8	244 x r60 x 8	244/244 x r60 x 8	127/127 x r60 x 8	60 x 60 x 60			
4,000	8,000							
0,700/pce.	0,340/pce.	0,700/pce.	1,300/paire	0,850/paire	0,100/pce.	0,350/pce.		
18 pcs	36 pcs	18 pcs	9 paire	7 paire				
4,500	4,500							
12,600	12,240	12,600	11,700	5,950				
Alb	Alb	Alb	Alb	Alb	Alb	Alb		
700-18190	700-18193	700-18191	700-18196	700-18194	700-18192	700-37186	4	neutre 10 (blanc actif brillant) <input type="checkbox"/>
Gr. de prix A458 (pce.)	Gr. de prix A438 (pce.)	Gr. de prix A471 (pce.)	Gr. de prix A506 (paire)	Gr. de prix A506 (paire)	Gr. de prix A449 (pce.)	Gr. de prix A528 (pce.)		
701-18190	701-18193	701-18191	701-18196	701-18194	701-18192	701-37186	4	neutre 10 (blanc actif mat) <input type="checkbox"/>
Gr. de prix A458 (pce.)	Gr. de prix A438 (pce.)	Gr. de prix A471 (pce.)	Gr. de prix A506 (paire)	Gr. de prix A506 (paire)	Gr. de prix A449 (pce.)	Gr. de prix A528 (pce.)		
552001-18190	552001-18193	552001-18191	552001-18196	552001-18194	552001-18192	552001-37186	2	azur actif <input type="checkbox"/>
Gr. de prix A463 (pce.)	Gr. de prix A441 (pce.)	Gr. de prix A475 (pce.)	Gr. de prix A511 (paire)	Gr. de prix A511 (paire)	Gr. de prix A452 (pce.)	Gr. de prix A539 (pce.)		
552002-18190	552002-18193	552002-18191	552002-18196	552002-18194	552002-18192	552002-37186	4	azur clair <input type="checkbox"/>
Gr. de prix A463 (pce.)	Gr. de prix A441 (pce.)	Gr. de prix A475 (pce.)	Gr. de prix A511 (paire)	Gr. de prix A511 (paire)	Gr. de prix A452 (pce.)	Gr. de prix A539 (pce.)		
5716-18190³	5716-18193³	5716-18191³	5716-18196³	5716-18194³	5716-18192³	5716-37186³	1	neutre 1 (noir saturé) <input type="checkbox"/>
Gr. de prix A463 (pce.)	Gr. de prix A441 (pce.)	Gr. de prix A475 (pce.)	Gr. de prix A511 (paire)	Gr. de prix A511 (paire)	Gr. de prix A452 (pce.)	Gr. de prix A539 (pce.)		
900-18190¹	900-18193¹	900-18191¹	900-18196¹	900-18194¹	900-18192¹	900-37186¹		
Gr. de prix A467 (pce.)	Gr. de prix A445 (pce.)	Gr. de prix A480 (pce.)	Gr. de prix A519 (paire)	Gr. de prix A519 (paire)	Gr. de prix A455 (pce.)	Gr. de prix A545 (pce.)		



² Système aussi livrable en longueur 294 mm sur demande

³ Pour des raisons de production, des variations des nuances de couleur peuvent se présenter entre les pièces spéciales et les revêtements de surface plane.



Les produits représentés peuvent aussi être fabriqués dans d'autres émaux de la série Chroma. Nous vérifions volontiers la possibilité d'une telle production spéciale.

Système de plinthes à gorge creuse

25 x 6,6 cm



25 x 12,5 cm



	Plinthe Berlin	Angle extérieur	Angle intérieur	Plinthe à gorge creuse, r = 12 mm	Angle extérieur Paire coupée en biseau	Angle intérieur Paire coupée en biseau	
N° format	37090	37091	37092	37080	37081	37082	
Cote nom. - cm/in	25 x 6,6 / 10 x 2 5/8			25 x 12,5 / 10 x 5			
Cote de fabricat. mm	244 x 60/8 x 6	(2x) 35 x 60/8 x 6	(2x) 25 x 60/8 x 6	244 x 125/12 x 8	(2x) 131 x 125/12 x 8	(2x) 119 x 125/12 x 8	
m - pcs.	4,000			4,000			
Pcs./paire - kg	0,230/pce.	0,100/pce.	0,100/pce.	0,630/pce.	0,600/paire	0,400/paire	
Paquet - pcs./paire	40 pcs	72 pcs	192 pcs	20 pcs	10 paire	10 paire	
Paquet - m	10,000			5,000			
Paquet - kg	9,200	7,200	19,200	12,600	6,000	4,000	
Norme produit	Alb	Alb	Alb	Alb	Alb	Alb	
neutre 10	4			700-37080	700-37081	700-37082	
(blanc actif brillant)				Gr. de prix A434 (pce.)	Gr. de prix A475 (paire)	Gr. de prix A475 (paire)	
neutre 10	4			701-37080	701-37081	701-37082	
(blanc actif mat)	701-37090	701-37091	701-37092	Gr. de prix A434 (pce.)	Gr. de prix A475 (paire)	Gr. de prix A475 (paire)	
	Gr. de prix A434 (pce.)	Gr. de prix A463 (pce.)	Gr. de prix A463 (pce.)				



Plinthes

20 x 7,9 cm



25 x 7,9 cm



30 x 7,9 cm



25 x 6,2 cm



20 x 10 cm



25 x 12,5 cm



	44025	34020	44026	37024	37023	37021	
Cote nom. - cm/in	20 x 7,9 / 8 x 3 1/8	25 x 7,9 / 10 x 3 1/8	30 x 7,9 / 12 x 3 1/8	25 x 6,2 / 10 x 2 1/2	20 x 10 / 8 x 4	25 x 12,5 / 10 x 5	
Cote de fabricat. mm	194 x 73 x 8	244 x 73 x 8	294 x 73 x 8	244 x 56/56 x 8	194 x 94/56 x 8	244 x 119/56 x 8	
m - pcs.	5,000	4,000	3,333	4,000	5,000	4,000	
Pcs. - kg	0,240	0,290	0,360	0,440	0,510	0,730	
Paquet - pcs.	33	33	30	24	10	10	
Paquet - m	6,600	8,250	9,000	6,000	2,000	2,500	
Paquet - kg	7,920	9,570	10,800	10,560	5,100	7,300	
Norme produit	Alb	Alb	Alb	Alb	Alb	Alb	
neutre 10	4			700-37024	700-37023	700-37021	
(blanc actif brillant)				Gr. de prix A423 (pce.)	Gr. de prix A434 (pce.)	Gr. de prix A441 (pce.)	
neutre 10	4			701-37024	701-37023	701-37021	
(blanc actif mat)	701-44025	701-34020	701-44026	Gr. de prix A423 (pce.)	Gr. de prix A434 (pce.)	Gr. de prix A441 (pce.)	
	Gr. de prix A410 (pce.)	Gr. de prix A410 (pce.)	Gr. de prix A411 (pce.)				



Les produits représentés peuvent aussi être fabriqués dans d'autres émaux de la série Chroma. Nous vérifions volontiers la possibilité d'une telle production spéciale.

Rayon 30 mm



Profil arrondi,
r = 30 mm

Profil arrondi
« demi-long »

Pièce d'angle

Angle extérieur pour
raccordement gorge
17190 / profil arrondi
37120

Angle extérieur pour
raccordement plinthe
à gorge creuse 37080 /
profil arrondi 37120

Angle intérieur pour
raccordement gorge
17190 / profil arrondi
37120

	37120	37121	37122	37180	37188	37182	N° format
	244 x r30 x 8 4,000 0,190 99 24,750 18,810 Alb voir ci-dessous	119 x r30 x 8 8,000 0,100 198 24,750 19,800 Alb voir ci-dessous					
	700-37120 Gr. de prix A438 (pce.)	700-37121 Gr. de prix A423 (pce.)	700-37122 Gr. de prix A467 (pce.)	700-37180 Gr. de prix A480 (pce.)	700-37188 Gr. de prix A519 (pce.)	700-37182 Gr. de prix A519 (pce.)	4 neutre 10 (blanc actif brillant) <input type="checkbox"/>
	701-37120 Gr. de prix A438 (pce.)	701-37121 Gr. de prix A423 (pce.)	701-37122 Gr. de prix A467 (pce.)	701-37180 Gr. de prix A480 (pce.)	701-37188 Gr. de prix A519 (pce.)	701-37182 Gr. de prix A519 (pce.)	4 neutre 10 (blanc actif mat) <input type="checkbox"/>
	552001-37120 Gr. de prix A441 (pce.)	552001-37121 Gr. de prix A425 (pce.)	552001-37122 Gr. de prix A471 (pce.)	552001-37180 Gr. de prix A484 (pce.)	552001-37188 Gr. de prix A528 (pce.)	552001-37182 Gr. de prix A528 (pce.)	2 azur actif <input type="checkbox"/>
	552002-37120 Gr. de prix A441 (pce.)	552002-37121 Gr. de prix A425 (pce.)	552002-37122 Gr. de prix A471 (pce.)	552002-37180 Gr. de prix A484 (pce.)	552002-37188 Gr. de prix A528 (pce.)	552002-37182 Gr. de prix A528 (pce.)	4 azur clair <input type="checkbox"/>
	5716-37120² Gr. de prix A441 (pce.) -/B -/PN18 <input type="checkbox"/>	5716-37121² Gr. de prix A425 (pce.) -/B -/PN18 <input type="checkbox"/>	5716-37122² Gr. de prix A471 (pce.) -/B -/PN18 <input type="checkbox"/>	5716-37180² Gr. de prix A484 (pce.) -/B -/PN18 <input type="checkbox"/>	5716-37188² Gr. de prix A528 (pce.) -/B -/PN18 <input type="checkbox"/>	5716-37182² Gr. de prix A528 (pce.) -/B -/PN18 <input type="checkbox"/>	1 neutre 1 (noir saturé) <input type="checkbox"/>
	91-37120 Gr. de prix A445 (pce.) -/B -/PN18 <input type="checkbox"/>	91-37121 Gr. de prix A428 (pce.) -/B -/PN18 <input type="checkbox"/>	91-37122 Gr. de prix A475 (pce.) -/B -/PN18 <input type="checkbox"/>	91-37180 Gr. de prix A489 (pce.) -/B -/PN18 <input type="checkbox"/>	91-37188 Gr. de prix A539 (pce.) -/B -/PN18 <input type="checkbox"/>	91-37182 Gr. de prix A539 (pce.) -/B -/PN18 <input type="checkbox"/>	neutre 10 (blanc actif) <input type="checkbox"/>
	553001-37120 Gr. de prix A449 (pce.) -/B -/PN18 <input type="checkbox"/>	553001-37121 Gr. de prix A430 (pce.) -/B -/PN18 <input type="checkbox"/>	553001-37122 Gr. de prix A480 (pce.) -/B -/PN18 <input type="checkbox"/>	553001-37180 Gr. de prix A506 (pce.) -/B -/PN18 <input type="checkbox"/>	553001-37188 Gr. de prix A545 (pce.) -/B -/PN18 <input type="checkbox"/>	553001-37182 Gr. de prix A545 (pce.) -/B -/PN18 <input type="checkbox"/>	azur actif <input type="checkbox"/>
	553002-37120 Gr. de prix A449 (pce.) -/B -/PN18 <input type="checkbox"/>	553002-37121 Gr. de prix A430 (pce.) -/B -/PN18 <input type="checkbox"/>	553002-37122 Gr. de prix A480 (pce.) -/B -/PN18 <input type="checkbox"/>	553002-37180 Gr. de prix A506 (pce.) -/B -/PN18 <input type="checkbox"/>	553002-37188 Gr. de prix A545 (pce.) -/B -/PN18 <input type="checkbox"/>	553002-37182 Gr. de prix A545 (pce.) -/B -/PN18 <input type="checkbox"/>	azur clair <input type="checkbox"/>
	340-37120 Gr. de prix A449 (pce.) -/C -/PN24 <input type="checkbox"/>	340-37121 Gr. de prix A430 (pce.) -/C -/PN24 <input type="checkbox"/>	340-37122 Gr. de prix A480 (pce.) -/C -/PN24 <input type="checkbox"/>	340-37180 Gr. de prix A506 (pce.) -/C -/PN24 <input type="checkbox"/>	340-37188 Gr. de prix A545 (pce.) -/C -/PN24 <input type="checkbox"/>	340-37182 Gr. de prix A545 (pce.) -/C -/PN24 <input type="checkbox"/>	neutre 1 (noir saturé) <input type="checkbox"/>
	81-37120 Gr. de prix A445 (pce.) -/C -/PN24 <input type="checkbox"/>	81-37121 Gr. de prix A428 (pce.) -/C -/PN24 <input type="checkbox"/>	81-37122 Gr. de prix A475 (pce.) -/C -/PN24 <input type="checkbox"/>	81-37180 Gr. de prix A489 (pce.) -/C -/PN24 <input type="checkbox"/>	81-37188 Gr. de prix A539 (pce.) -/C -/PN24 <input type="checkbox"/>	81-37182 Gr. de prix A539 (pce.) -/C -/PN24 <input type="checkbox"/>	neutre 10 (blanc actif) <input type="checkbox"/>
	554001-37120 Gr. de prix A449 (pce.) -/C -/PN24 <input type="checkbox"/>	554001-37121 Gr. de prix A430 (pce.) -/C -/PN24 <input type="checkbox"/>	554001-37122 Gr. de prix A480 (pce.) -/C -/PN24 <input type="checkbox"/>	554001-37180 Gr. de prix A506 (pce.) -/C -/PN24 <input type="checkbox"/>	554001-37188 Gr. de prix A545 (pce.) -/C -/PN24 <input type="checkbox"/>	554001-37182 Gr. de prix A545 (pce.) -/C -/PN24 <input type="checkbox"/>	azur actif <input type="checkbox"/>
	554002-37120 Gr. de prix A449 (pce.) -/C -/PN24 <input type="checkbox"/>	554002-37121 Gr. de prix A430 (pce.) -/C -/PN24 <input type="checkbox"/>	554002-37122 Gr. de prix A480 (pce.) -/C -/PN24 <input type="checkbox"/>	554002-37180 Gr. de prix A506 (pce.) -/C -/PN24 <input type="checkbox"/>	554002-37188 Gr. de prix A545 (pce.) -/C -/PN24 <input type="checkbox"/>	554002-37182 Gr. de prix A545 (pce.) -/C -/PN24 <input type="checkbox"/>	azur clair <input type="checkbox"/>
	554111-37120 Gr. de prix A449 (pce.) R10/A PC10/PN12 900-37120 ¹ Gr. de prix A438 (pce.)	554111-37121 Gr. de prix A430 (pce.) R10/A PC10/PN12 900-37121 ¹ Gr. de prix A423 (pce.)	554111-37122 Gr. de prix A480 (pce.) R10/A PC10/PN12 900-37122 ¹ Gr. de prix A467 (pce.)	554111-37180 Gr. de prix A506 (pce.) R10/A PC10/PN12 900-37180 ¹ Gr. de prix A480 (pce.)	554111-37188 Gr. de prix A545 (pce.) R10/A PC10/PN12 900-37188 ¹ Gr. de prix A519 (pce.)	554111-37182 Gr. de prix A545 (pce.) R10/A PC10/PN12 900-37182 ¹ Gr. de prix A519 (pce.)	neutre 1 (noir saturé) <input type="checkbox"/>
							beige gris <input type="checkbox"/>



² Pour des raisons de production, des variations des nuances de couleur peuvent se présenter entre les pièces spéciales et les revêtements de surface plane.



Les produits représentés peuvent aussi être fabriqués dans d'autres émaux des séries Chroma et Chroma non-slip. Nous vérifions volontiers la possibilité d'une telle production spéciale pour le cas individuel.





Rayon 60 mm



Profil arrondi,
r = 60 mm

Profil arrondi
« demi-long »

Pièce d'angle

Angle extérieur pour
raccordement gorge
17190 / profil arrondi
37125

Angle extérieur pour
raccordement plinthe
à gorge creuse 37080 /
profil arrondi 37125

Angle intérieur pour
raccordement gorge
17190 / profil arrondi
37125

N° format	37125	37126	37127	37183	37189	37185
Cote nom. - cm						
Cote de fabricat. mm	244 x r60 x 8	119 x r60 x 8				
m - pcs.	4,000	8,000				
Pcs. - kg	0,380	0,190	0,100	0,250	0,300	0,200
Paquet - pcs.	24	48				
Paquet - m	6,000	6,000				
Paquet - kg	9,120	9,120				
Norme produit	Alb	Alb	Alb	Alb	Alb	Alb
Antidérapance	voir ci-dessous	voir ci-dessous	voir ci-dessous	voir ci-dessous	voir ci-dessous	voir ci-dessous
neutre 10 (blanc actif brillant)	4 700-37125 Gr. de prix A467 (pce.)	700-37126 Gr. de prix A438 (pce.)	700-37127 Gr. de prix A511 (pce.)	700-37183 Gr. de prix A511 (pce.)	700-37189 Gr. de prix A533 (pce.)	700-37185 Gr. de prix A533 (pce.)
neutre 10 (blanc actif mat)	4 701-37125 Gr. de prix A467 (pce.)	701-37126 Gr. de prix A438 (pce.)	701-37127 Gr. de prix A511 (pce.)	701-37183 Gr. de prix A511 (pce.)	701-37189 Gr. de prix A533 (pce.)	701-37185 Gr. de prix A533 (pce.)
azur actif	2 552001-37125 Gr. de prix A471 (pce.)	552001-37126 Gr. de prix A441 (pce.)	552001-37127 Gr. de prix A519 (pce.)	552001-37183 Gr. de prix A519 (pce.)	552001-37189 Gr. de prix A545 (pce.)	552001-37185 Gr. de prix A545 (pce.)
azur clair	4 552002-37125 Gr. de prix A471 (pce.)	552002-37126 Gr. de prix A441 (pce.)	552002-37127 Gr. de prix A519 (pce.)	552002-37183 Gr. de prix A519 (pce.)	552002-37189 Gr. de prix A545 (pce.)	552002-37185 Gr. de prix A545 (pce.)
neutre 1 (noir saturé)	1 5716-37125² Gr. de prix A471 (pce.) -/B -/PN18 ☒	5716-37126² Gr. de prix A441 (pce.) -/B -/PN18 ☒	5716-37127² Gr. de prix A519 (pce.) -/B -/PN18 ☒	5716-37183² Gr. de prix A519 (pce.) -/B -/PN18 ☒	5716-37189² Gr. de prix A545 (pce.) -/B -/PN18 ☒	5716-37185² Gr. de prix A545 (pce.) -/B -/PN18 ☒
neutre 10 (blanc actif)	91-37125 Gr. de prix A475 (pce.) -/B -/PN18 ☒	91-37126 Gr. de prix A445 (pce.) -/B -/PN18 ☒	91-37127 Gr. de prix A528 (pce.) -/B -/PN18 ☒	91-37183 Gr. de prix A528 (pce.) -/B -/PN18 ☒	91-37189 Gr. de prix A556 (pce.) -/B -/PN18 ☒	91-37185 Gr. de prix A556 (pce.) -/B -/PN18 ☒
azur actif	553001-37125 Gr. de prix A480 (pce.) -/B -/PN18 ☒	553001-37126 Gr. de prix A449 (pce.) -/B -/PN18 ☒	553001-37127 Gr. de prix A539 (pce.) -/B -/PN18 ☒	553001-37183 Gr. de prix A539 (pce.) -/B -/PN18 ☒	553001-37189 Gr. de prix A573 (pce.) -/B -/PN18 ☒	553001-37185 Gr. de prix A573 (pce.) -/B -/PN18 ☒
azur clair	553002-37125 Gr. de prix A480 (pce.) -/B -/PN18 ☒	553002-37126 Gr. de prix A449 (pce.) -/B -/PN18 ☒	553002-37127 Gr. de prix A539 (pce.) -/B -/PN18 ☒	553002-37183 Gr. de prix A539 (pce.) -/B -/PN18 ☒	553002-37189 Gr. de prix A573 (pce.) -/B -/PN18 ☒	553002-37185 Gr. de prix A573 (pce.) -/B -/PN18 ☒
neutre 1 (noir saturé)	340-37125 Gr. de prix A480 (pce.) -/C -/PN24 ☒	340-37126 Gr. de prix A449 (pce.) -/C -/PN24 ☒	340-37127 Gr. de prix A539 (pce.) -/C -/PN24 ☒	340-37183 Gr. de prix A539 (pce.) -/C -/PN24 ☒	340-37189 Gr. de prix A573 (pce.) -/C -/PN24 ☒	340-37185 Gr. de prix A573 (pce.) -/C -/PN24 ☒
neutre 10 (blanc actif)	81-37125 Gr. de prix A475 (pce.) -/C -/PN24 ☒	81-37126 Gr. de prix A445 (pce.) -/C -/PN24 ☒	81-37127 Gr. de prix A528 (pce.) -/C -/PN24 ☒	81-37183 Gr. de prix A528 (pce.) -/C -/PN24 ☒	81-37189 Gr. de prix A556 (pce.) -/C -/PN24 ☒	81-37185 Gr. de prix A556 (pce.) -/C -/PN24 ☒
azur actif	554001-37125 Gr. de prix A480 (pce.) -/C -/PN24 ☒	554001-37126 Gr. de prix A449 (pce.) -/C -/PN24 ☒	554001-37127 Gr. de prix A539 (pce.) -/C -/PN24 ☒	554001-37183 Gr. de prix A539 (pce.) -/C -/PN24 ☒	554001-37189 Gr. de prix A573 (pce.) -/C -/PN24 ☒	554001-37185 Gr. de prix A573 (pce.) -/C -/PN24 ☒
azur clair	554002-37125 Gr. de prix A480 (pce.) -/C -/PN24 ☒	554002-37126 Gr. de prix A449 (pce.) -/C -/PN24 ☒	554002-37127 Gr. de prix A539 (pce.) -/C -/PN24 ☒	554002-37183 Gr. de prix A539 (pce.) -/C -/PN24 ☒	554002-37189 Gr. de prix A573 (pce.) -/C -/PN24 ☒	554002-37185 Gr. de prix A573 (pce.) -/C -/PN24 ☒
neutre 1 (noir saturé)	554111-37125 Gr. de prix A480 (pce.) R10/A PC10/PN12	554111-37126 Gr. de prix A449 (pce.) R10/A PC10/PN12	554111-37127 Gr. de prix A539 (pce.) R10/A PC10/PN12	554111-37183 Gr. de prix A539 (pce.) R10/A PC10/PN12	554111-37189 Gr. de prix A573 (pce.) R10/A PC10/PN12	554111-37185 Gr. de prix A573 (pce.) R10/A PC10/PN12
beige gris	900-37125¹ Gr. de prix A467 (pce.)	900-37126¹ Gr. de prix A438 (pce.)	900-37127¹ Gr. de prix A511 (pce.)	900-37183¹ Gr. de prix A511 (pce.)	900-37189¹ Gr. de prix A533 (pce.)	900-37185¹ Gr. de prix A533 (pce.)



² Pour des raisons de production, des variations des nuances de couleur peuvent se présenter entre les pièces spéciales et les revêtements de surface plane.



Les produits représentés peuvent aussi être fabriqués dans d'autres émaux des séries Chroma et Chroma non-slip. Nous vérifions volontiers la possibilité d'une telle production spéciale pour le cas individuel.

Ågeribad, Oberägeri, Suisse / Architecte : Scheitlin Syfrig Architekten AG /
Séries : Chroma, Chroma non-émaillé - Quantum, Loop, Plural, non-slip / Photo : Adriano Faragulo



Piscine de loisirs, Baesweiler, Deutschland / Allemagne / Architecte : Planteam Ruhr / Séries : Système de tête de bassin Wiesbaden, Valley / Photo : Jochen Stüber





Épaisseur 8 mm, p. ex. pour le escaliers menant dans l'eau et d'autres escaliers soumis à l'humidité pour les piscines couvertes

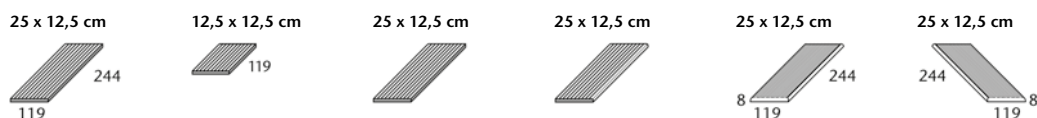

à rainures Pièce « demi-longue », à rainures Petit bord arrondi, à rainures Grand bord arrondi, à rainures à rainures, angle gauche arrondi à rainures, angle droit arrondi

N° format	34100	34109	34105	34106	34107	34108	
Cote nom. - cm/in	25 x 12,5 / 10 x 5	12,5 x 12,5 / 5 x 5	25 x 12,5 / 10 x 5	25 x 12,5 / 10 x 5	25 x 12,5 / 10 x 5	25 x 12,5 / 10 x 5	
Cote de fabrication	244 x 119 x 8 mm	119 x 119 x 8 mm	244 x 119 x 8 mm	244 x 119 x 8 mm	244 x 119 x 8 mm	244 x 119 x 8 mm	
m - pcs.	4,000	8,000	4,000	4,000	4,000	4,000	
Pcs. - kg	0,460	0,230	0,460	0,460	0,460	0,460	
Paquet - pcs.	33	66	33	33	33	33	
Paquet - m	8,250	8,250	8,250	8,250	8,250	8,250	
Paquet - kg	15,180	15,180	15,180	15,180	15,180	15,180	
Norme produit	Alb	Alb	Alb	Alb	Alb	Alb	
Antidérapance	-/C -/PN24	-/C -/PN24	-/C -/PN24	-/C -/PN24	-/C -/PN24	-/C -/PN24	
	900-34100	900-34109	900-34105	900-34106	900-34107	900-34108	
beige gris <input type="checkbox"/>	Gr. de prix A410 (pce.)	Gr. de prix A406 (pce.)	Gr. de prix A413 (pce.)	Gr. de prix A413 (pce.)	Gr. de prix A418 (pce.)	Gr. de prix A418 (pce.)	
neutre 10 <input type="checkbox"/>	91i-34100H¹ <input type="checkbox"/>	91i-34109H¹ <input type="checkbox"/>	91i-34105H¹ <input type="checkbox"/>	91i-34106H¹ <input type="checkbox"/>	91i-34107H¹ <input type="checkbox"/>	91i-34108H¹ <input type="checkbox"/>	
(blanc actif) <input type="checkbox"/>	Gr. de prix A423 (pce.)	Gr. de prix A413 (pce.)	Gr. de prix A434 (pce.)	Gr. de prix A434 (pce.)	Gr. de prix A445 (pce.)	Gr. de prix A445 (pce.)	

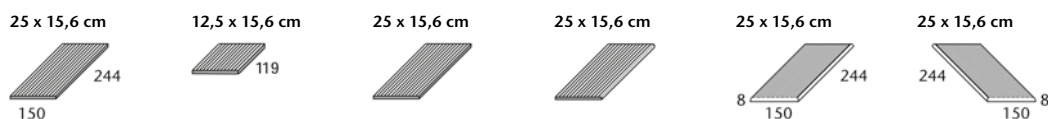

à rainures Pièce « demi-longue », à rainures Petit bord arrondi, à rainures Grand bord arrondi, à rainures à rainures, angle gauche arrondi à rainures, angle droit arrondi

N° format	34110	34119	34115	34116	34117	34118	
Cote nom. - cm/in	25 x 15,6 / 10 x 6 1/4	12,5 x 15,6 / 5 x 6 1/4	25 x 15,6 / 10 x 6 1/4	25 x 15,6 / 10 x 6 1/4	25 x 15,6 / 10 x 6 1/4	25 x 15,6 / 10 x 6 1/4	
Cote de fabrication	244 x 150 x 8 mm	119 x 150 x 8 mm	244 x 150 x 8 mm	244 x 150 x 8 mm	244 x 150 x 8 mm	244 x 150 x 8 mm	
m - pcs.	4,000	8,000	4,000	4,000	4,000	4,000	
Pcs. - kg	0,580	0,280	0,580	0,580	0,580	0,580	
Paquet - pcs.	33	66	33	33	33	33	
Paquet - m	8,250	8,250	8,250	8,250	8,250	8,250	
Paquet - kg	19,140	18,480	19,140	19,140	19,140	19,140	
Norme produit	Alb	Alb	Alb	Alb	Alb	Alb	
Antidérapance	-/C -/PN24	-/C -/PN24	-/C -/PN24	-/C -/PN24	-/C -/PN24	-/C -/PN24	
	900-34110	900-34119	900-34115	900-34116	900-34117	900-34118	
beige gris <input type="checkbox"/>	Gr. de prix A425 (pce.)	Gr. de prix A413 (pce.)	Gr. de prix A434 (pce.)	Gr. de prix A434 (pce.)	Gr. de prix A445 (pce.)	Gr. de prix A445 (pce.)	
neutre 10 <input type="checkbox"/>	91i-34110H¹ <input type="checkbox"/>	91i-34119H¹ <input type="checkbox"/>	91i-34115H¹ <input type="checkbox"/>	91i-34116H¹ <input type="checkbox"/>	91i-34117H¹ <input type="checkbox"/>	91i-34118H¹ <input type="checkbox"/>	
(blanc actif) <input type="checkbox"/>	Gr. de prix A452 (pce.)	Gr. de prix A434 (pce.)	Gr. de prix A475 (pce.)	Gr. de prix A475 (pce.)	Gr. de prix A506 (pce.)	Gr. de prix A506 (pce.)	

¹ avec Hytect

Pour les produits montrés à cette page, nous n'accordons pas de remise par palette.

Les produits représentés peuvent aussi être fabriqués dans d'autres émaux de la série Chroma non-slip. Nous vérifierons volontiers la possibilité d'une telle production spéciale pour le cas individuel.

Angles arrondis			angles arrondis	Exemple: N° du format de base 34100 = 244 x 119 x 8 mm, N° de format 34107 = angle arrondi à gauche
N° du format de base au lieu de chiffre final 0 7 = angle gauche	... 7 = angle droit		

Épaisseur 8 mm. Avec marquage de sécurité « non-slip »

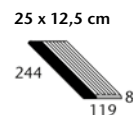
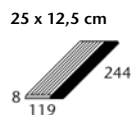
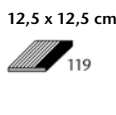
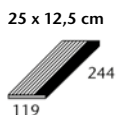

grand bord arrondi, à rainures

Pièce « demi-longue », grand bord arrondi, à rainures

à rainures, angle gauche arrondi

à rainures, angle droit arrondi



			34146H	34149H	34147H	34148H	N° format
			25 x 12,5 / 10 x 5	12,5 x 12,5 / 5 x 5	25 x 12,5 / 10 x 5	25 x 12,5 / 10 x 5	Cote nom. - cm/in
			244 x 119 x 8 mm	119 x 119 x 8 mm	244 x 119 x 8 mm	244 x 119 x 8 mm	Cote de fabrication
			4,000	8,000	4,000	4,000	m - pcs.
			0,460	0,230	0,460	0,460	Pcs. - kg
			33	66	33	33	Paquet - pcs.
			8,250	8,250	8,250	8,250	Paquet - m
			15,180	15,180	15,180	15,180	Paquet - kg
			Alb	Alb	Alb	Alb	Norme produit
			-/C -/PN24 ☒	-/C -/PN24 ☒	-/C -/PN24 ☒	-/C -/PN24 ☒	Antidérapance
			553001-34146H	553001-34149H	553001-34147H	553001-34148H	900 beige gris
			Gr. de prix A423 (pce.)	Gr. de prix A413 (pce.)	Gr. de prix A430 (pce.)	Gr. de prix A430 (pce.)	553001 azur actif <input type="checkbox"/>
			553002-34146H	553002-34149H	553002-34147H	553002-34148H	900 beige gris
			Gr. de prix A423 (pce.)	Gr. de prix A413 (pce.)	Gr. de prix A430 (pce.)	Gr. de prix A430 (pce.)	553002 azur clair <input type="checkbox"/>
			340i-34146H	340i-34149H	340i-34147H	340i-34148H	900 beige gris
			Gr. de prix A423 (pce.)	Gr. de prix A413 (pce.)	Gr. de prix A430 (pce.)	Gr. de prix A430 (pce.)	340 n1/noir <input type="checkbox"/>
			900567-34146H	900567-34149H	900567-34147H	900567-34148H	91 n10/blanc
			Gr. de prix A445 (pce.)	Gr. de prix A434 (pce.)	Gr. de prix A456 (pce.)	Gr. de prix A456 (pce.)	553001 azur actif <input type="checkbox"/>
			900588-34146H	900588-34149H	900588-34147H	900588-34148H	91 n10/blanc
			Gr. de prix A445 (pce.)	Gr. de prix A434 (pce.)	Gr. de prix A456 (pce.)	Gr. de prix A456 (pce.)	553002 azur clair <input type="checkbox"/>
			900044-34146H	900044-34149H	900044-34147H	900044-34148H	91 n10/blanc
			Gr. de prix A445 (pce.)	Gr. de prix A434 (pce.)	Gr. de prix A456 (pce.)	Gr. de prix A456 (pce.)	340 n1/noir <input type="checkbox"/>

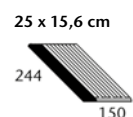
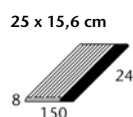
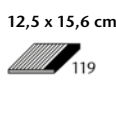
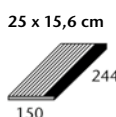

Grand bord arrondi, à rainures

Pièce « demi-longue », grand bord arrondi, à rainures

à rainures, angle gauche arrondi

à rainures, angle droit arrondi



			34156H	34159H	34157H	34158H	N° format
			25 x 15,6 / 10 x 6 1/4	12,5 x 15,6 / 5 x 6 1/4	25 x 15,6 / 10 x 6 1/4	25 x 15,6 / 10 x 6 1/4	Cote nom. - cm/in
			244 x 150 x 8 mm	119 x 150 x 8 mm	244 x 150 x 8 mm	244 x 150 x 8 mm	Cote de fabrication
			4,000	8,000	4,000	4,000	m - pcs.
			0,580	0,280	0,580	0,580	Pcs. - kg
			33	66	33	33	Paquet - pcs.
			8,250	8,250	8,250	8,250	Paquet - m
			19,140	18,480	19,140	19,140	Paquet - kg
			Alb	Alb	Alb	Alb	Norme produit
			-/C -/PN24 ☒	-/C -/PN24 ☒	-/C -/PN24 ☒	-/C -/PN24 ☒	Antidérapance
			553001-34156H	553001-34159H	553001-34157H	553001-34158H	900 beige gris
			Gr. de prix A438 (pce.)	Gr. de prix A423 (pce.)	Gr. de prix A449 (pce.)	Gr. de prix A449 (pce.)	553001 azur actif <input type="checkbox"/>
			553002-34156H	553002-34159H	553002-34157H	553002-34158H	900 beige gris
			Gr. de prix A438 (pce.)	Gr. de prix A423 (pce.)	Gr. de prix A449 (pce.)	Gr. de prix A449 (pce.)	553002 azur clair <input type="checkbox"/>
			340i-34156H	340i-34159H	340i-34157H	340i-34158H	900 beige gris
			Gr. de prix A438 (pce.)	Gr. de prix A423 (pce.)	Gr. de prix A449 (pce.)	Gr. de prix A449 (pce.)	340 n1/noir <input type="checkbox"/>
			900567-34156H	900567-34159H	900567-34157H	900567-34158H	91 n10/blanc
			Gr. de prix A480 (pce.)	Gr. de prix A445 (pce.)	Gr. de prix A506 (pce.)	Gr. de prix A506 (pce.)	553001 azur actif <input type="checkbox"/>
			900588-34156H	900588-34159H	900588-34157H	900588-34158H	91 n10/blanc
			Gr. de prix A480 (pce.)	Gr. de prix A445 (pce.)	Gr. de prix A506 (pce.)	Gr. de prix A506 (pce.)	553002 azur clair <input type="checkbox"/>
			900044-34156H	900044-34159H	900044-34157H	900044-34158H	91 n10/blanc
			Gr. de prix A480 (pce.)	Gr. de prix A445 (pce.)	Gr. de prix A506 (pce.)	Gr. de prix A506 (pce.)	340 n1/noir <input type="checkbox"/>



Les produits représentés peuvent aussi être fabriqués dans d'autres émaux de la série Chroma non-slip. Nous vérifions volontiers la possibilité d'une telle production spéciale pour le cas individuel.

Pour les produits montrés à cette page, nous n'accordons pas de remise par palette.

Angles arrondis			Exemple: N° du format de base 34146 = 119 x 244 x 8 mm, N° de format 34147 = angle arrondi à gauche
N° du format de base au lieu de chiffre final 0 7 = angle gauche	... 7 = angle droit	angles arrondis

Épaisseur 15 mm, p. ex. en complément du système de rebord de bassin « Finland », pour les plots de départ, etc.

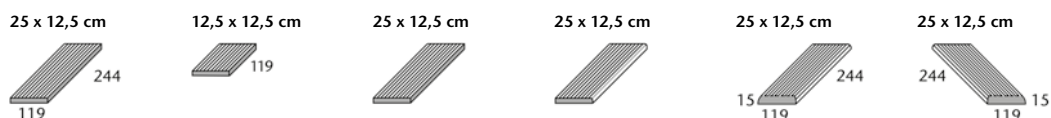

	à rainures	Pièce « demi-longue », à rainures	Petit bord arrondi, à rainures	Grand bord arrondi, à rainures	à rainures, angle gauche arrondi	à rainures, angle droit arrondi
N° format	53130	53139	53135	53136	53137	53138
Cote nom. - cm/in	25 x 12,5 / 10 x 5	12,5 x 12,5 / 5 x 5	25 x 12,5 / 10 x 5	25 x 12,5 / 10 x 5	25 x 12,5 / 10 x 5	25 x 12,5 / 10 x 5
Cote de fabrication	244 x 119 x 15 mm	119 x 119 x 15 mm	244 x 119 x 15 mm	244 x 119 x 15 mm	244 x 119 x 15 mm	244 x 119 x 15 mm
m - pcs.	4,000	8,000	4,000	4,000	4,000	4,000
Pcs. - kg	0,830	0,420	0,830	0,830	0,830	0,830
Paquet - pcs.	16	32	16	16	16	16
Paquet - m	4,000	4,000	4,000	4,000	4,000	4,000
Paquet - kg	13,280	13,440	13,280	13,280	13,280	13,280
Norme produit	Alb	Alb	Alb	Alb	Alb	Alb
Antidérapance	-/C -/PN24	-/C -/PN24	-/C -/PN24	-/C -/PN24	-/C -/PN24	-/C -/PN24
beige gris <input type="checkbox"/>	900-53130	900-53139	900-53135	900-53136	900-53137	900-53138
neutre 10 <input type="checkbox"/>	Gr. de prix A410 (pce.)	Gr. de prix A406 (pce.)	Gr. de prix A413 (pce.)	Gr. de prix A413 (pce.)	Gr. de prix A418 (pce.)	Gr. de prix A418 (pce.)
(blanc actif) <input type="checkbox"/>	91-53130 ☒	91-53139 ☒	91-53135 ☒	91-53136 ☒	91-53137 ☒	91-53138 ☒
	Gr. de prix A423 (pce.)	Gr. de prix A413 (pce.)	Gr. de prix A434 (pce.)	Gr. de prix A434 (pce.)	Gr. de prix A445 (pce.)	Gr. de prix A445 (pce.)

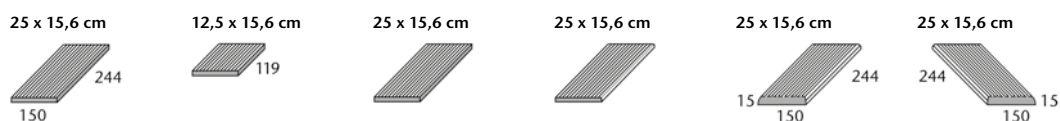

	à rainures	Pièce « demi-longue », à rainures	Petit bord arrondi, à rainures	Grand bord arrondi, à rainures	à rainures, angle gauche arrondi	à rainures, angle droit arrondi
N° format	53190	53199	53195	53196	53197	53198
Cote nom. - cm/in	25 x 15,6 / 10 x 6 1/4	12,5 x 15,6 / 5 x 6 1/4	25 x 15,6 / 10 x 6 1/4	25 x 15,6 / 10 x 6 1/4	25 x 15,6 / 10 x 6 1/4	25 x 15,6 / 10 x 6 1/4
Cote de fabrication	244 x 150 x 15 mm	119 x 150 x 15 mm	244 x 150 x 15 mm	244 x 150 x 15 mm	244 x 150 x 15 mm	244 x 150 x 15 mm
m - pcs.	4,000	8,000	4,000	4,000	4,000	4,000
Pcs. - kg	1,000	0,490	1,000	1,000	1,000	1,000
Paquet - pcs.	18	36	18	18	18	18
Paquet - m	4,500	4,500	4,500	4,500	4,500	4,500
Paquet - kg	18,000	17,640	18,000	18,000	18,000	18,000
Norme produit	Alb	Alb	Alb	Alb	Alb	Alb
Antidérapance	-/C -/PN24	-/C -/PN24	-/C -/PN24	-/C -/PN24	-/C -/PN24	-/C -/PN24
beige gris <input type="checkbox"/>	900-53190	900-53199	900-53195	900-53196	900-53197	900-53198
neutre 10 <input type="checkbox"/>	Gr. de prix A425 (pce.)	Gr. de prix A413 (pce.)	Gr. de prix A434 (pce.)	Gr. de prix A434 (pce.)	Gr. de prix A445 (pce.)	Gr. de prix A445 (pce.)
(blanc actif) <input type="checkbox"/>	91-53190 ☒	91-53199 ☒	91-53195 ☒	91-53196 ☒	91-53197 ☒	91-53198 ☒
	Gr. de prix A452 (pce.)	Gr. de prix A434 (pce.)	Gr. de prix A475 (pce.)	Gr. de prix A475 (pce.)	Gr. de prix A506 (pce.)	Gr. de prix A506 (pce.)



Pour les produits montrés à cette page, nous n'accordons pas de remise par palette.

Les produits représentés peuvent aussi être fabriqués dans d'autres émaux de la série Chroma non-slip. Nous vérifierons volontiers la possibilité d'une telle production spéciale pour le cas individuel.

Angles arrondis			angles arrondis	Exemple: N° du format de base 53130 = 119 x 244 x 15 mm, N° de format 53137 = angle arrondi à gauche
N° du format de base au lieu de chiffre final 0 7 = angle gauche	... 7 = angle droit		

Épaisseur 15 mm. Avec marquage de sécurité « non-slip »

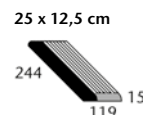
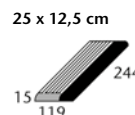
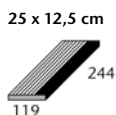

Grand bord arrondi, à rainures

Pièce « demi-longue », grand bord arrondi, à rainures

à rainures angle gauche arrondi

à rainures angle droit arrondi

								N° format
			59620	59629	59627	59628		Cote nom. - cm/in
			25 x 12,5 / 10 x 5	12,5 x 12,5 / 5 x 5	25 x 12,5 / 10 x 5	25 x 12,5 / 10 x 5		Cote de fabrication
			244 x 119 x 15 mm	119 x 119 x 15 mm	244 x 119 x 15 mm	244 x 119 x 15 mm		m - pcs.
			4,000	8,000	4,000	4,000		Pcs. - kg
			0,830	0,420	0,830	0,830		Paquet - pcs.
			16	32	16	16		Paquet - m
			4,000	4,000	4,000	4,000		Paquet - kg
			13,280	13,440	13,280	13,280		Norme produit
			Alb	Alb	Alb	Alb		Antidérapance
			-/C	-/C	-/C	-/C		900 beige gris
			-/PN24	-/PN24	-/PN24	-/PN24		553001 azur actif VO
			553001-59620	553001-59629	553001-59627	553001-59628		900 beige gris
			Gr. de prix A423 (pce.)	Gr. de prix A413 (pce.)	Gr. de prix A430 (pce.)	Gr. de prix A430 (pce.)		553002 azur clair VO
			553002-59620	553002-59629	553002-59627	553002-59628		900 beige gris
			Gr. de prix A423 (pce.)	Gr. de prix A413 (pce.)	Gr. de prix A430 (pce.)	Gr. de prix A430 (pce.)		340 n1/noir VO
			340-59620	340-59629	340-59627	340-59628		91 n10/blanc
			Gr. de prix A423 (pce.)	Gr. de prix A413 (pce.)	Gr. de prix A430 (pce.)	Gr. de prix A430 (pce.)		553001 azur actif VO
			900567-59620	900567-59629	900567-59627	900567-59628		91 n10/blanc
			Gr. de prix A445 (pce.)	Gr. de prix A434 (pce.)	Gr. de prix A456 (pce.)	Gr. de prix A456 (pce.)		553002 azur clair VO
			900588-59620	900588-59629	900588-59627	900588-59628		91 n10/blanc
			Gr. de prix A445 (pce.)	Gr. de prix A434 (pce.)	Gr. de prix A456 (pce.)	Gr. de prix A456 (pce.)		340 n1/noir VO
			900044-59620	900044-59629	900044-59627	900044-59628		
			Gr. de prix A445 (pce.)	Gr. de prix A434 (pce.)	Gr. de prix A456 (pce.)	Gr. de prix A456 (pce.)		

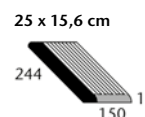
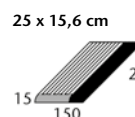
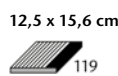
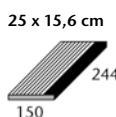

Grand bord arrondi, à rainures

Pièce « demi-longue », grand bord arrondi, à rainures

à rainures angle gauche arrondi

à rainures angle droit arrondi

								N° format
			59630	59639	59637	59638		Cote nom. - cm/in
			25 x 15,6 / 10 x 6 1/4	12,5 x 15,6 / 5 x 6 1/4	25 x 15,6 / 10 x 6 1/4	25 x 15,6 / 10 x 6 1/4		Cote de fabrication
			244 x 150 x 15 mm	119 x 150 x 15 mm	244 x 150 x 15 mm	244 x 150 x 15 mm		m - pcs.
			4,000	8,000	4,000	4,000		Pcs. - kg
			1,000	0,490	1,000	1,000		Paquet - pcs.
			18	36	18	18		Paquet - m
			4,500	4,500	4,500	4,500		Paquet - kg
			18,000	17,640	18,000	18,000		Norme produit
			Alb	Alb	Alb	Alb		Antidérapance
			-/C	-/C	-/C	-/C		900 beige gris
			-/PN24	-/PN24	-/PN24	-/PN24		553001 azur actif VO
			553001-59630	553001-59639	553001-59637	553001-59638		900 beige gris
			Gr. de prix A438 (pce.)	Gr. de prix A423 (pce.)	Gr. de prix A449 (pce.)	Gr. de prix A449 (pce.)		553002 azur clair VO
			553002-59630	553002-59639	553002-59637	553002-59638		900 beige gris
			Gr. de prix A438 (pce.)	Gr. de prix A423 (pce.)	Gr. de prix A449 (pce.)	Gr. de prix A449 (pce.)		340 n1/noir VO
			340-59630	340-59639	340-59637	340-59638		91 n10/blanc
			Gr. de prix A438 (pce.)	Gr. de prix A423 (pce.)	Gr. de prix A449 (pce.)	Gr. de prix A449 (pce.)		553001 azur actif VO
			900567-59630	900567-59639	900567-59637	900567-59638		91 n10/blanc
			Gr. de prix A480 (pce.)	Gr. de prix A445 (pce.)	Gr. de prix A506 (pce.)	Gr. de prix A506 (pce.)		553002 azur clair VO
			900588-59630	900588-59639	900588-59637	900588-59638		91 n10/blanc
			Gr. de prix A480 (pce.)	Gr. de prix A445 (pce.)	Gr. de prix A506 (pce.)	Gr. de prix A506 (pce.)		553002 azur clair VO
			900044-59630	900044-59639	900044-59637	900044-59638		91 n10/blanc
			Gr. de prix A480 (pce.)	Gr. de prix A445 (pce.)	Gr. de prix A506 (pce.)	Gr. de prix A506 (pce.)		340 n1/noir VO



Les produits représentés peuvent aussi être fabriqués dans d'autres émaux de la série Chroma non-slip. Nous vérifierons volontiers la possibilité d'une telle production spéciale pour le cas individuel.

Pour les produits montrés à cette page, nous n'accordons pas de remise par palette.



Angles arrondis			angles arrondis
N° du format de base au lieu de chiffre final 0 7 = angle gauche	... 7 = angle droit	Exemple: N° du format de base 59620 = 119 x 244 x 15 mm, N° de format 59627 = angle arrondi à gauche



WT. 2.2



Spécialistes en céramique

La construction de piscines nécessite quelques solutions très spécifiques que l'on ne peut utiliser dans aucun autre domaine d'application et qu'un fournisseur haut de gamme de céramique pour piscines devrait avoir dans son assortiment afin de pouvoir couvrir, avec un programme global, le spectre complet des exigences de l'architecture des piscines. Cela inclut notamment les pièces pour les marches des échelles menant dans le bassin, les carreaux à lettres pour indiquer les profondeurs de bassin ou pour marquer les zones non-nageurs ou caniveaux plats pour le drainage des surfaces. Autant de détails que l'on retrouve dans presque toutes les piscines et qui ne pourraient sinon être réalisés qu'en changeant de matériau, par exemple en passant à l'acier inoxydable.

Solebad (piscine d'eau saline), Werne, Allemagne /
Architecte : Geising + Böker GmbH / Série : Système de tête
de bassin Finland, Chroma, Quarzit / Photo : Jochen Stüber

Carreaux pour marches d'escalier avec marquage de sécurité « non-slip »

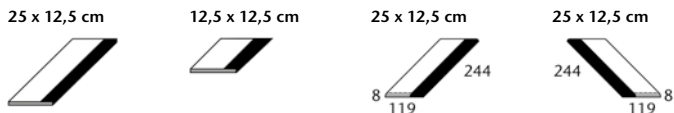

	25 x 12,5 cm	12,5 x 12,5 cm	25 x 12,5 cm	25 x 12,5 cm
N° format	34166H	34169H	34167H	34168H
Cote nom. - cm/in	25 x 12,5 / 10 x 5	12,5 x 12,5 / 5 x 5	25 x 12,5 / 10 x 5	25 x 12,5 / 10 x 5
Cote de fabrication	244 x 119 x 8 mm	119 x 119 x 8 mm	244 x 119 x 8 mm	244 x 119 x 8 mm
m - pcs.	4,000	8,000	4,000	4,000
Pcs. - kg	0,490	0,240	0,490	0,490
Paquet - pcs.	33	66	33	33
Paquet - m	8,250	8,250	8,250	8,250
Paquet - kg	16,170	15,840	16,170	16,170
Norme produit	Alb	Alb	Alb	Alb
Antidérapance	-/C -/PN24 ☒	-/C -/PN24 ☒	-/C -/PN24 ☒	-/C -/PN24 ☒
81 n10/blanc	900568-34166H	900568-34169H	900568-34167H	900568-34168H
554001 azur actif <input type="checkbox"/>	Gr. de prix A445 (pce.)	Gr. de prix A425 (pce.)	Gr. de prix A456 (pce.)	Gr. de prix A456 (pce.)
81 n10/blanc	900671-34166H	900671-34169H	900671-34167H	900671-34168H
554002 azur clair <input type="checkbox"/>	Gr. de prix A445 (pce.)	Gr. de prix A425 (pce.)	Gr. de prix A456 (pce.)	Gr. de prix A456 (pce.)
81 n10/blanc	900634-34166H	900634-34169H	900634-34167H	900634-34168H
554111 n1/noir <input type="checkbox"/>	Gr. de prix A445 (pce.)	Gr. de prix A425 (pce.)	Gr. de prix A456 (pce.)	Gr. de prix A456 (pce.)



Carreaux pour marches d'escalier avec marquage de sécurité « non-slip »

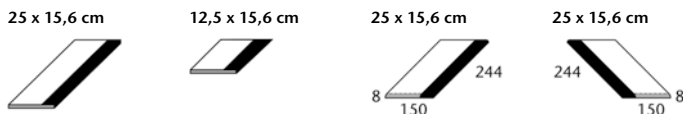

	25 x 15,6 cm	12,5 x 15,6 cm	25 x 15,6 cm	25 x 15,6 cm
N° format	34136H	34139H	34137H	34138H
Cote nom. - cm/in	25 x 15,6 / 10 x 6 1/4	12,5 x 15,6 / 5 x 6 1/4	25 x 15,6 / 10 x 6 1/4	25 x 15,6 / 10 x 6 1/4
Cote de fabrication	244 x 150 x 8 mm	119 x 150 x 8 mm	244 x 150 x 8 mm	244 x 150 x 8 mm
m - pcs.	4,000	8,000	4,000	4,000
Pcs. - kg	0,620	0,300	0,620	0,620
Paquet - pcs.	33	66	33	33
Paquet - m	8,250	8,250	8,250	8,250
Paquet - kg	20,460	19,800	20,460	20,460
Norme produit	Alb	Alb	Alb	Alb
Antidérapance	-/C -/PN24 ☒	-/C -/PN24 ☒	-/C -/PN24 ☒	-/C -/PN24 ☒
81 n10/blanc	900568-34136H	900568-34139H	900568-34137H	900568-34138H
554001 azur actif <input type="checkbox"/>	Gr. de prix A452 (pce.)	Gr. de prix A428 (pce.)	Gr. de prix A467 (pce.)	Gr. de prix A467 (pce.)
81 n10/blanc	900671-34136H	900671-34139H	900671-34137H	900671-34138H
554002 azur clair <input type="checkbox"/>	Gr. de prix A452 (pce.)	Gr. de prix A428 (pce.)	Gr. de prix A467 (pce.)	Gr. de prix A467 (pce.)
81 n10/blanc	900634-34136H	900634-34139H	900634-34137H	900634-34138H
554111 n1/noir <input type="checkbox"/>	Gr. de prix A452 (pce.)	Gr. de prix A428 (pce.)	Gr. de prix A467 (pce.)	Gr. de prix A467 (pce.)



Pour les produits montrés à cette page, nous n'accordons pas de remise par palette.

Les produits représentés peuvent aussi être fabriqués dans d'autres émaux de la série Chroma non-slip. Nous vérifions volontiers la possibilité d'une telle production spéciale pour le cas individuel.

Angles arrondis			angles arrondis
N° du format de base au Chiffre final 0 7 = angle gauche	... 7 = angle droit	Exemple: N° du format de base 34166 = 119 x 244 x 15 mm, N° de format 34167 = angle arrondi à gauche

P. ex. pour les marches de repos, niches à échelles, rayons resserrés, zones de virage etc.

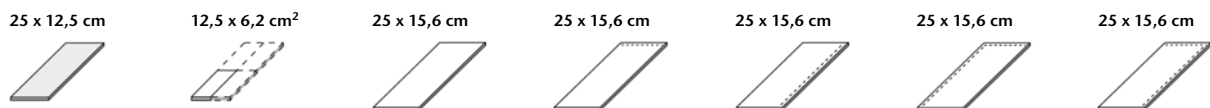

Carreau cannelé	Plaquette	Petit bord arrondi	Grand bord arrondi	Angle gauche arrondi	Angle droit arrondi		
34170H	34070H	34120H	34125H	34126H	34127H	34128H	N° format
25 x 12,5 / 10 x 5	12,5 x 6,2 / 5 x 2 1/2	25 x 15,6 / 10 x 6 1/4	25 x 15,6 / 10 x 6 1/4	25 x 15,6 / 10 x 6 1/4	25 x 15,6 / 10 x 6 1/4	25 x 15,6 / 10 x 6 1/4	Cote nom. - cm/in
244 x 119 x 8 mm	119 x 56 x 8 mm	244 x 150 x 8 mm	244 x 150 x 8 mm	244 x 150 x 8 mm	244 x 150 x 8 mm	244 x 150 x 8 mm	Cote de fabrication
32,000/m ²	128,000/m ²	25,000/m ²	6,410/m	4,000/m	0,620	0,620	m ² /m - pcs.
0,460	0,120	0,620	0,620	0,620	0,620	0,620	Pcs. - kg
33	132	33	33	33	33	33	Paquet - pcs.
1,031 m ²	1,031 m ²	1,320 m ²	5,148 m	8,250 m			Paquet - m ² /m
15,180	15,840	20,460	20,460	20,460	20,460	20,460	Paquet - kg
Alb	Alb	Alb	Alb	Alb	Alb	Alb	Norme produit
	voir ci-dessous	voir ci-dessous	voir ci-dessous	voir ci-dessous	voir ci-dessous	voir ci-dessous	Antidérapance
700i-34170H	700i-34070H	700i-34120H	700i-34125H	700i-34126H	700i-34127H	700i-34128H	4 neutre 10 (blanc actif brillant) <input type="checkbox"/>
Gr. de prix A304 (m ²)	Gr. de prix A244 (m ²)	Gr. de prix A211 (m ²)	Gr. de prix A416 (pce.)	Gr. de prix A416 (pce.)	Gr. de prix A423 (pce.)	Gr. de prix A423 (pce.)	
701i-34170H	701i-34070H	701i-34120H	701i-34125H	701i-34126H	701i-34127H	701i-34128H	4 neutre 10 (blanc actif mat) <input type="checkbox"/>
Gr. de prix A304 (m ²)	Gr. de prix A244 (m ²)	Gr. de prix A211 (m ²)	Gr. de prix A416 (pce.)	Gr. de prix A416 (pce.)	Gr. de prix A423 (pce.)	Gr. de prix A423 (pce.)	
552001-34170H	552001-34070H	552001-34120H	552001-34125H	552001-34126H	552001-34127H	552001-34128H	2 azur actif <input type="checkbox"/>
Gr. de prix A337 (m ²)	Gr. de prix A277 (m ²)	Gr. de prix A250 (m ²)	Gr. de prix A419 (pce.)	Gr. de prix A419 (pce.)	Gr. de prix A425 (pce.)	Gr. de prix A425 (pce.)	
552002-34170H	552002-34070H	552002-34120H	552002-34125H	552002-34126H	552002-34127H	552002-34128H	4 azur clair <input type="checkbox"/>
Gr. de prix A337 (m ²)	Gr. de prix A277 (m ²)	Gr. de prix A250 (m ²)	Gr. de prix A419 (pce.)	Gr. de prix A419 (pce.)	Gr. de prix A425 (pce.)	Gr. de prix A425 (pce.)	
5716i-34170H¹	5716i-34070H¹	5716i-34120H¹	5716i-34125H¹	5716-34126H¹	5716i-34127H¹	5716i-34128H¹	1 neutre 1 (noir saturé) <input type="checkbox"/>
Gr. de prix A346 (m ²)	Gr. de prix A277 (m ²)	Gr. de prix A250 (m ²)	Gr. de prix A419 (pce.)	Gr. de prix A419 (pce.)	Gr. de prix A425 (pce.)	Gr. de prix A425 (pce.)	
	-/B -/PN18 ☒	-/B -/PN18 ☒	-/B -/PN18 ☒	-/B -/PN18 ☒	-/B -/PN18 ☒	-/B -/PN18 ☒	
	91i-34070H	91i-34120H	91i-34125H	91i-34126H	91i-34127H	91i-34128H	neutre 10 (blanc actif) <input type="checkbox"/>
	Gr. de prix A289 (m ²)	Gr. de prix A256 (m ²)	Gr. de prix A423 (pce.)	Gr. de prix A423 (pce.)	Gr. de prix A428 (pce.)	Gr. de prix A428 (pce.)	
	-/B -/PN18 ☒	-/B -/PN18 ☒	-/B -/PN18 ☒	-/B -/PN18 ☒	-/B -/PN18 ☒	-/B -/PN18 ☒	
	553001-34070H	553001-34120H	553001-34125H	553001-34126H	553001-34127H	553001-34128H	azur actif <input type="checkbox"/>
	Gr. de prix A298 (m ²)	Gr. de prix A265 (m ²)	Gr. de prix A425 (pce.)	Gr. de prix A425 (pce.)	Gr. de prix A430 (pce.)	Gr. de prix A430 (pce.)	
	-/B -/PN18 ☒	-/B -/PN18 ☒	-/B -/PN18 ☒	-/B -/PN18 ☒	-/B -/PN18 ☒	-/B -/PN18 ☒	
	553002-34070H	553002-34120H	553002-34125H	553002-34126H	553002-34127H	553002-34128H	azur clair <input type="checkbox"/>
	Gr. de prix A298 (m ²)	Gr. de prix A265 (m ²)	Gr. de prix A425 (pce.)	Gr. de prix A425 (pce.)	Gr. de prix A430 (pce.)	Gr. de prix A430 (pce.)	
	-/B -/PN18 ☒	-/B -/PN18 ☒	-/B -/PN18 ☒	-/B -/PN18 ☒	-/B -/PN18 ☒	-/B -/PN18 ☒	
	340i-34070H	340i-34120H	340i-34125H	340-34126	340i-34127H	340i-34128H	neutre 1 (noir saturé) <input type="checkbox"/>
	Gr. de prix A298 (m ²)	Gr. de prix A265 (m ²)	Gr. de prix A425 (pce.)	Gr. de prix A425 (pce.)	Gr. de prix A430 (pce.)	Gr. de prix A430 (pce.)	



Plaquettes de sécurité (appropriées surtout pour l'agencement antidérapant et bien visible de bords (de carreaux pour marches d'escalier)).

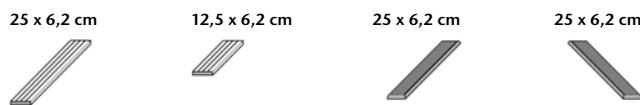

	à rainures, grand bord arrondi	Pièce « demi-longue », à rainures, grand bord arrondi	à rainures, angle gauche arrondi	à rainures, angle droit arrondi	
	34306	34309	34307	34308	N° format
	25 x 6,2 / 10 x 2 1/2	12,5 x 6,2 / 5 x 2 1/2	25 x 6,2 / 10 x 2 1/2	25 x 6,2 / 10 x 2 1/2	Cote nom. - cm/in
	244 x 56 x 8 mm	119 x 56 x 8 mm	244 x 56 x 8 mm	244 x 56 x 8 mm	Cote de fabrication
	4,000	8,000	4,000	4,000	m - pcs.
	0,200	0,100	0,200	0,200	Pcs. - kg
	66	132	66	66	Paquet - pcs.
	16,500	16,500	16,500	16,500	Paquet - m
	13,200	13,200	13,200	13,200	Paquet - kg
	Alb	Alb	Alb	Alb	Norme produit
	-/C -/PN24 ☒	-/C -/PN24 ☒	-/C -/PN24 ☒	-/C -/PN24 ☒	Antidérapance
	91-34306	91-34309	91-34307	91-34308	neutre 10 (blanc actif) <input type="checkbox"/>
	Gr. de prix A431 (pce.)	Gr. de prix A416 (pce.)	Gr. de prix A434 (pce.)	Gr. de prix A434 (pce.)	
	553001-34306	553001-34309	553001-34307	553001-34308	azur actif <input type="checkbox"/>
	Gr. de prix A434 (pce.)	Gr. de prix A418 (pce.)	Gr. de prix A438 (pce.)	Gr. de prix A438 (pce.)	
	553002-34306	553002-34309	553002-34307	553002-34308	azur clair <input type="checkbox"/>
	Gr. de prix A434 (pce.)	Gr. de prix A418 (pce.)	Gr. de prix A438 (pce.)	Gr. de prix A438 (pce.)	
	340-34306	340-34309	340-34307	340-34308	neutre 1 (noir saturé) <input type="checkbox"/>
	Gr. de prix A434 (pce.)	Gr. de prix A418 (pce.)	Gr. de prix A438 (pce.)	Gr. de prix A438 (pce.)	

Les produits représentés peuvent aussi être fabriqués dans d'autres émaux des séries Chroma et Chroma non-slip. Nous vérifions volontiers la possibilité d'une telle production spéciale pour le cas individuel.

¹ Pour des raisons de production, des variations des nuances de couleur peuvent se présenter entre les pièces spéciales et les revêtements de surface plane.
² Fournis sous forme de plaquette quadruple ; à séparer sur chantier.
Pour les produits montrés à cette page, nous n'accordons pas de remise par palette.



Pièces pour marche d'échelle, marche non émaillée rainurée, col. 900 beige gris



	Pièce pour marche d'échelle	Pièce pour marche d'échelle	Pièce pour marche d'échelle	Pièce pour marche d'échelle
N° format	55565 ¹	55563 ¹	55567 ¹	55566 ¹
Cote nom. - cm/in				
Cote de fabricat. mm	282 x 80 x 50	244 x 80 x 50	282 x 160 x 50	244 x 160 x 50
m - pcs.				
Pcs. - kg	1,830	1,600	3,500	3,150
Paquet - pcs.	9	10	4	5
Paquet - kg	16,470	16,000	14,000	15,750
Norme produit	Alb	Alb	Alb	Alb
Antidérapance	-/C -/PN24	-/C -/PN24	-/C -/PN24	-/C -/PN24
900 beige gris	700-55565	700-55563	700-55567	700-55566
700 n10/blanc brill. <input type="checkbox"/>	Gr. de prix A593 (pce.)	Gr. de prix A581 (pce.)	Gr. de prix A708 (pce.)	Gr. de prix A698 (pce.)
900 beige gris	701-55565	701-55563	701-55567	701-55566
701 n10/blanc mat <input type="checkbox"/>	Gr. de prix A593 (pce.)	Gr. de prix A581 (pce.)	Gr. de prix A708 (pce.)	Gr. de prix A698 (pce.)
900 beige gris	552001-55565	552001-55563	552001-55567	552001-55566
552001 azur actif <input type="checkbox"/>	Gr. de prix A601 (pce.)	Gr. de prix A587 (pce.)	Gr. de prix A716 (pce.)	Gr. de prix A708 (pce.)
900 beige gris	552002-55565	552002-55563	552002-55567	552002-55566
552002 azur clair <input type="checkbox"/>	Gr. de prix A601 (pce.)	Gr. de prix A587 (pce.)	Gr. de prix A716 (pce.)	Gr. de prix A708 (pce.)
900 beige gris	5716-55565³	5716-55563³	5716-55567³	5716-55566³
900 beige clair <input type="checkbox"/>	Gr. de prix A601 (pce.)	Gr. de prix A587 (pce.)	Gr. de prix A716 (pce.)	Gr. de prix A708 (pce.)
5716 n1/noir <input type="checkbox"/>	Gr. de prix A601 (pce.)	Gr. de prix A587 (pce.)	Gr. de prix A716 (pce.)	Gr. de prix A708 (pce.)



Carreaux à lettres



	Carreau à chiffres	Carreau à chiffres	Carreau à lettres	Carreau d'about à rainures	Carreau d'about à rainures « demi-longue »
N° format	38119	32059	S10002	37150	37155
Cote nom. - cm/in	25 x 12,5 / 10 x 5	25 x 25 / 10 x 10	25 x 12,5 / 10 x 5	25 x 12,5 / 10 x 5	12,5 x 12,5 / 5 x 5
Cote de fabricat. mm	244 x 119 x 8	244 x 244 x 8	244 x 119 x 8	244 x 119/19 x 8	119 x 119/19 x 8
m - pcs.					
Pcs. - kg	0,490	1,060	4,000	4,000	8,000
Paquet - pcs.			2,000	2,000	2,000
Paquet - m			20	40	40
Paquet - kg			5,000	5,000	5,000
Norme produit	Alb	Alb	Alb	Alb	Alb
Antidérapance			-/B -/PN18	-/C -/PN24	-/C -/PN24
700 n10/blanc brill.	900659-38119	900659-32059			
552001 azur actif <input type="checkbox"/>	Gr. de prix A587 (pce.)	Gr. de prix A601 (pce.)			
701 n10/blanc mat	900672-38119	900672-32059			
552001 azur actif <input type="checkbox"/>	Gr. de prix A587 (pce.)	Gr. de prix A601 (pce.)			
700 n10/blanc brill.	900673-38119	900673-32059			
5716 n1/noir <input type="checkbox"/>	Gr. de prix A587 (pce.)	Gr. de prix A601 (pce.)			
701 n10/blanc mat	900644-38119	900644-32059			
5716 n1/noir <input type="checkbox"/>	Gr. de prix A587 (pce.)	Gr. de prix A601 (pce.)			
91 n10/blanc			900567-S10002		
553001 azur actif <input type="checkbox"/>			Gr. de prix A649 (pce.)		
91 n10/blanc			900044-S10002		
340 n1/noir <input type="checkbox"/>			Gr. de prix A649 (pce.)		
beige gris <input type="checkbox"/>				900-37150	900-37155
neutre 10 / blanc <input type="checkbox"/>				Gr. de prix A434 (pce.)	Gr. de prix A419 (pce.)
				91-37150 <input type="checkbox"/>	91-37155 <input type="checkbox"/>
				Gr. de prix A438 (pce.)	Gr. de prix A428 (pce.)



- La marche de ces pièces spéciales est non-émaillée 900, toutes les autres surfaces sont dans le coloris Chroma approprié.
- Marche d'échelle préfabriquée, scellée, armature comprise. La marche et le dos de cette pièce spéciale sont non-émaillés 900, le front et le dessous sont émaillés dans la couleur Chroma correspondante.
- Pour des raisons de production, des variations des nuances de couleur peuvent se présenter entre les pièces spéciales et les revêtements de surface plane.

Pour les produits montrés à cette page, nous n'accordons pas de remise par palette.



Les produits représentés peuvent aussi être fabriqués dans d'autres émaux des séries Chroma et Chroma non-slip. Nous vérifions volontiers la possibilité d'une telle production spéciale pour le cas individuel.

Carreau d'about (comme support pour la grille de recouvrement)¹

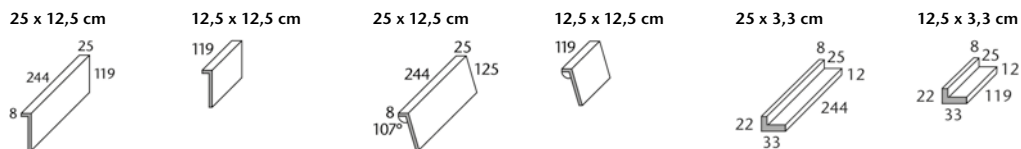

Carreau d'about	Carreau d'about « demi-long »	Carreau d'about incliné	Carreau d'about « demi-long » incliné	Angle porte-grille	Angle porte-grille « demi-long »	N° format
37011	37015	37017	37018	37031	37035	
25 x 12,5 / 10 x 5	12,5 x 12,5 / 5 x 5	25 x 12,5 / 10 x 5	12,5 x 12,5 / 5 x 5	25 x 3,3 / 10 x 1 3/8	12,5 x 3,3 / 5 x 1 3/8	Cote nom. - cm/in
244 x 119/25 x 8	119 x 119/25 x 8	244 x 125/25 x 8	119 x 125/25 x 8	244 x 33/22 x 8	119 x 33/22 x 8	Cote de fabricat. mm
4,000	8,000	4,000	8,000	4,000	8,000	m - pcs.
0,600	0,290	0,620	0,300	0,200	0,100	Pcs. - kg
16	32	16	32	72	144	Paquet - pcs.
4,000	4,000	4,000	4,000	18,000	18,000	Paquet - m
9,600	9,280	9,920	9,600	14,400	14,400	Paquet - kg
Alb	Alb	Alb	Alb	Alb	Alb	Norme produit
700-37011	700-37015	700-37017	700-37018	700-37031	700-37035	neutre 10
Gr. de prix A445 (pce.)	Gr. de prix A423 (pce.)	Gr. de prix A452 (pce.)	Gr. de prix A425 (pce.)	Gr. de prix A445 (pce.)	Gr. de prix A425 (pce.)	(blanc actif brillant) <input type="checkbox"/> VO
701-37011	701-37015	701-37017	701-37018	701-37031	701-37035	neutre 10
Gr. de prix A445 (pce.)	Gr. de prix A423 (pce.)	Gr. de prix A452 (pce.)	Gr. de prix A425 (pce.)	Gr. de prix A445 (pce.)	Gr. de prix A425 (pce.)	(blanc actif mat) <input type="checkbox"/> VO



Coque de caniveau



Coque de caniveau Largeur intérieure 144 mm	Coque de caniveau « demi-longue »	Coque de caniveau avec écoulement (Ø 100 mm) ²	N° d'article 59680
59680	59685	59681	
244 x 160 x 55/15	119 x 160 x 55/15	244 x 160 x 55/15	N° format
4,000	8,000	1,550	Cote nom. - cm/in
1,700	0,850	4	Cote de fabricat. mm
4	8	4	m - pcs.
1,000	1,000	6,200	Pcs. - kg
6,800	6,800	6,200	Paquet - pcs.
Alb	Alb	Alb	Paquet - m
700-59680	700-59685	700-59681	Norme produit
Gr. de prix A489 (pce.)	Gr. de prix A449 (pce.)	Gr. de prix A560 (pce.)	neutre 10
701-59680	701-59685	701-59681	(blanc actif brillant) <input type="checkbox"/> VO
Gr. de prix A489 (pce.)	Gr. de prix A449 (pce.)	Gr. de prix A560 (pce.)	neutre 10
			(blanc actif mat) <input type="checkbox"/> VO



N° d'article 59680

 Les produits représentés peuvent aussi être fabriqués dans d'autres émaux des séries Chroma et Chroma non-slip. Nous vérifions volontiers la possibilité d'une telle production spéciale pour le cas individuel.

¹ Grilles de recouvrement, voir p. 84

² Écoulement silencieux adapté « Silent W 100 », voir page 86



Pour les produits montrés à cette page, nous n'accordons pas de remise par palette.

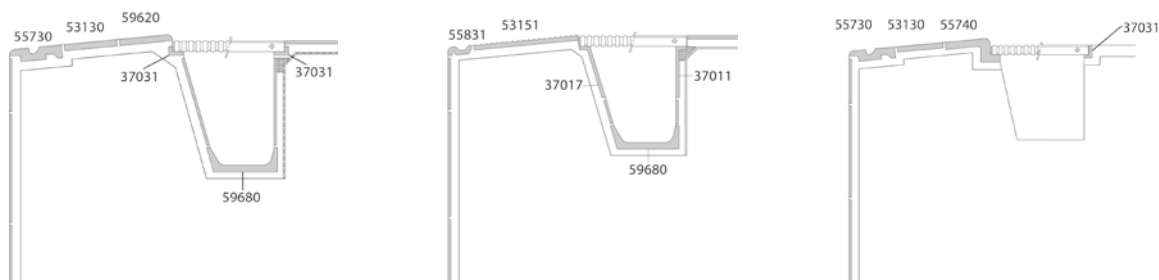

Système à caniveau^{1/2/4} (profondeur de creux 5 mm)



50 x 25 cm

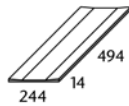

50 x 25 cm⁵

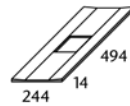

50 x 25 cm

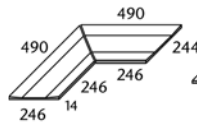

50 x 25 cm⁵

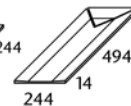

Caniveau plat avec écoulement 110 / 110 mm

Caniveau plat, paire coupée en biseau

Caniveau plat, about

N° d'article 53320

Caniveau plat

N° format	53320	53321	53322	53323			
Cote nom. - cm/in	50 x 25 / 20 x 10	50 x 25 / 20 x 10		50 x 25 / 20 x 10			
Cote de fabricat. mm	494 x 244 x 14	494 x 244 x 14	(2x) 490 x 244 x 14	494 x 244 x 14			
m - pcs.	2,000						
Pcs./paire - kg	2,500/pce.	2,300/pce.	3,800/paire	2,500/pce.			
Paquet - pcs./paire	5 pcs	5 pcs	2 paire	5 pcs			
Paquet - m	2,500						
Paquet - kg	12,500	11,500	7,600	12,500			
Norme produit	Alb ⁶	Alb ⁶	Alb ⁶	Alb ⁶			
Antidérapance	voir ci-dessous	voir ci-dessous	voir ci-dessous	voir ci-dessous			
neutre 10 (blanc) ³	-/B -/PN18 91-53320H Gr. de prix A514 (pce.)	-/B -/PN18 91-53321H Gr. de prix A587 (pce.)	-/B -/PN18 91-53322H Gr. de prix A638 (paire)	-/B -/PN18 91-53323H Gr. de prix A587 (pce.)			
azur clair ³	-/B -/PN18 553002-53320H Gr. de prix A519 (pce.)	-/B -/PN18 553002-53321H Gr. de prix A593 (pce.)	-/B -/PN18 553002-53322H Gr. de prix A645 (paire)	-/B -/PN18 553002-53323H Gr. de prix A593 (pce.)			
Area Pro anthracite	R11/B PC20/PN18 435637H Gr. de prix A519 (pce.)	R11/B PC20/PN18 435649H Gr. de prix A593 (pce.)	R11/B PC20/PN18 435661H Gr. de prix A645 (paire)	R11/B PC20/PN18 435673H Gr. de prix A593 (paire)			
Area Pro basalte	R11/B PC20/PN18 435638 Gr. de prix A519 (pce.)	R11/B PC20/PN18 435650 Gr. de prix A593 (pce.)	R11/B PC20/PN18 435662 Gr. de prix A645 (paire)	R11/B PC20/PN18 435674 Gr. de prix A593 (paire)			
Area Pro caillou	R11/B PC20/PN18 435639 Gr. de prix A519 (pce.)	R11/B PC20/PN18 435651 Gr. de prix A593 (pce.)	R11/B PC20/PN18 435663 Gr. de prix A645 (paire)	R11/B PC20/PN18 435675 Gr. de prix A593 (paire)			
Area Pro pierre	R11/B PC20/PN18 435640 Gr. de prix A519 (pce.)	R11/B PC20/PN18 435652 Gr. de prix A593 (pce.)	R11/B PC20/PN18 435664 Gr. de prix A645 (paire)	R11/B PC20/PN18 435676 Gr. de prix A593 (paire)			
Area Pro blanc sable	R11/B PC20/PN18 435641 Gr. de prix A519 (pce.)	R11/B PC20/PN18 435653 Gr. de prix A593 (pce.)	R11/B PC20/PN18 435665 Gr. de prix A645 (paire)	R11/B PC20/PN18 435677 Gr. de prix A593 (paire)			
Area Pro gris sable	R11/B PC20/PN18 435642 Gr. de prix A519 (pce.)	R11/B PC20/PN18 435654 Gr. de prix A593 (pce.)	R11/B PC20/PN18 435666 Gr. de prix A645 (paire)	R11/B PC20/PN18 435678 Gr. de prix A593 (paire)			
Area Pro sable	R11/B PC20/PN18 435643 Gr. de prix A519 (pce.)	R11/B PC20/PN18 435655 Gr. de prix A593 (pce.)	R11/B PC20/PN18 435667 Gr. de prix A645 (paire)	R11/B PC20/PN18 435679 Gr. de prix A593 (paire)			
Area Pro muscat	R11/B PC20/PN18 435644 Gr. de prix A519 (pce.)	R11/B PC20/PN18 435656 Gr. de prix A593 (pce.)	R11/B PC20/PN18 435668 Gr. de prix A645 (paire)	R11/B PC20/PN18 435680 Gr. de prix A593 (paire)			
Area Pro platine	R11/B PC20/PN18 435645 Gr. de prix A519 (pce.)	R11/B PC20/PN18 435657 Gr. de prix A593 (pce.)	R11/B PC20/PN18 435669 Gr. de prix A645 (paire)	R11/B PC20/PN18 435681 Gr. de prix A593 (paire)			
Area Pro beige sable	R11/B PC20/PN18 435646 Gr. de prix A519 (pce.)	R11/B PC20/PN18 435658 Gr. de prix A593 (pce.)	R11/B PC20/PN18 435670 Gr. de prix A645 (paire)	R11/B PC20/PN18 435682 Gr. de prix A593 (paire)			
Area Pro brique	R11/B PC20/PN18 435647 Gr. de prix A519 (pce.)	R11/B PC20/PN18 435659 Gr. de prix A593 (pce.)	R11/B PC20/PN18 435671 Gr. de prix A645 (paire)	R11/B PC20/PN18 435683 Gr. de prix A593 (paire)			
Area Pro argile	R11/B PC20/PN18 435648 Gr. de prix A519 (pce.)	R11/B PC20/PN18 435660 Gr. de prix A593 (pce.)	R11/B PC20/PN18 435672 Gr. de prix A645 (paire)	R11/B PC20/PN18 435684 Gr. de prix A593 (paire)			



¹ Petit bord rectifié



³ Aussi livrable comme fabrication spéciale dans la série Chroma non-slip ou Chroma non-émaillé – Quantum.

⁴ Peut être livré aussi en 497 mm de longueur sur demande.

⁵ Volume d'achat minimum 10 pièces. En dessous de 10 pièces, le prix doit être calculé individuellement.

⁶ Tous les articles de la série Area Pro correspondent à la norme DIN EN 14411, groupe Al_A, non-émaillé

Système à caniveau^{1/2/3} (profondeur de creux 5 mm)

50 x 25 cm

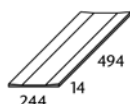

50 x 25 cm⁴

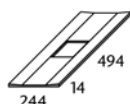

50 x 25 cm

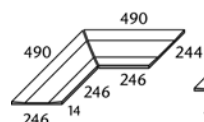

50 x 25 cm⁴

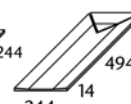

		Caniveau plat	Caniveau plat avec écoulement 110 / 110 mm	Caniveau plat, paire coupée en biseau	Caniveau plat, about	N° d'article 53320
		53320	53321	53322	53323	N° format
		50 x 25 / 20 x 10	50 x 25 / 20 x 10		50 x 25 / 20 x 10	Cote nom. - cm/in
		494 x 244 x 14	494 x 244 x 14	(2x) 490 x 244 x 14	494 x 244 x 14	Cote de fabricat. mm
		2,000				m - pcs.
		2,500/pce.	2,300/pce.	3,800/paire	2,500/pce.	Pcs./paire - kg
		5 pcs	5 pcs	2 paire	5 pcs	Paquet - pcs./paire
		2,500				Paquet - m
		12,500	11,500	7,600	12,500	Paquet - kg
		Ala	Ala	Ala	Ala	Norme produit
		R11/B PC20/PN18	R11/B PC20/PN18	R11/B PC20/PN18	R11/B PC20/PN18	Antidérapance
		430810H	430814H	430818H	430822H	Ascona
		Gr. de prix A519 (pce.)	Gr. de prix A593 (pce.)	Gr. de prix A645 (paire)	Gr. de prix A593 (pce.)	pearl V3
		430811H	430815H	430819H	430823H	Ascona
		Gr. de prix A519 (pce.)	Gr. de prix A593 (pce.)	Gr. de prix A645 (paire)	Gr. de prix A593 (pce.)	mud V3
		430812H	430816H	430820H	430824H	Ascona
		Gr. de prix A519 (pce.)	Gr. de prix A593 (pce.)	Gr. de prix A645 (paire)	Gr. de prix A593 (pce.)	stone V3
		430813H	430817H	430821H	430825H	Ascona
		Gr. de prix A519 (pce.)	Gr. de prix A593 (pce.)	Gr. de prix A645 (paire)	Gr. de prix A593 (pce.)	graphite V3
		431559H	431561H	431563H	431565H	Ascona
		Gr. de prix A519 (pce.)	Gr. de prix A593 (pce.)	Gr. de prix A645 (paire)	Gr. de prix A593 (pce.)	shell V3
		431560H	431562H	431564H	431566H	Ascona
		Gr. de prix A519 (pce.)	Gr. de prix A593 (pce.)	Gr. de prix A645 (pce.)	Gr. de prix A593 (pce.)	sable V3
		8460-53320H	8460-53321H	8460-53322H	8460-53323H	Quarzit
		Gr. de prix A519 (pce.)	Gr. de prix A593 (pce.)	Gr. de prix A645 (paire)	Gr. de prix A593 (pce.)	gris basalte V4
		8461-53320H	8461-53321H	8461-53322H	8461-53323H	Quarzit
		Gr. de prix A519 (pce.)	Gr. de prix A593 (pce.)	Gr. de prix A645 (paire)	Gr. de prix A593 (pce.)	gris quartz V4
		8462-53320H	8462-53321H	8462-53322H	8462-53323H	Quarzit
		Gr. de prix A519 (pce.)	Gr. de prix A593 (pce.)	Gr. de prix A645 (paire)	Gr. de prix A593 (pce.)	beige sable V4
		8463-53320H	8463-53321H	8463-53322H	8463-53323H	Quarzit
		Gr. de prix A519 (pce.)	Gr. de prix A593 (pce.)	Gr. de prix A645 (paire)	Gr. de prix A593 (pce.)	brun sépia V4
		8464-53320H	8464-53321H	8464-53322H	8464-53323H	Quarzit
		Gr. de prix A519 (pce.)	Gr. de prix A593 (pce.)	Gr. de prix A645 (paire)	Gr. de prix A593 (pce.)	gris blanc V4



Petit bord rectifié



³ Peut être livré aussi en 497 mm de longueur sur demande.

⁴ Volume d'achat minimum 10 pièces. En dessous de 10 pièces, le prix doit être calculé individuellement.

Système à caniveau (profondeur de creux 15 mm)

25 x 15,6 cm

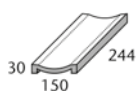

25 x 15,6 cm¹

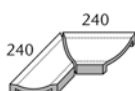
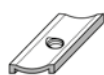

25 x 15,6 cm

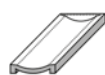

N° d'article 54420

	Caniveau plat	Caniveau plat avec écoulement 1-1/2"	Caniveau plat, paire coupée en biseau	Caniveau plat, about			
N° format	54420	54421	54422	54423			
Cote nom. - cm/in	25 x 15,6 / 10 x 6 1/4	25 x 15,6 / 10 x 6 1/4		25 x 15,6 / 10 x 6 1/4			
Cote de fabricat. mm	244 x 150 x 30	244 x 150 x 30	(2x) 240 x 150 x 30	244 x 150 x 30			
m - pcs.	4,000						
Pcs./paire - kg	1,800/pce.	1,530/pce.	3,030/paire	1,950/pce.			
Paquet - pcs./paire	8 pcs	8 pcs	4 paire	8 pcs			
Paquet - m	2,000						
Paquet - kg	14,400	12,240	12,120	15,600			
Norme produit	Alb	Alb	Alb	Alb			
Antidérapance	voir ci-dessous	voir ci-dessous	voir ci-dessous	voir ci-dessous			
	R10/A PC10/PN12	R10/A PC10/PN12	R10/A PC10/PN12	R10/A PC10/PN12			
	900-54420²	900-54421²	900-54422²	900-54423²			
beige gris <input type="checkbox"/>	Gr. de prix A458 (pce.)	Gr. de prix A560 (pce.)	Gr. de prix A581 (paire)	Gr. de prix A560 (pce.)			
	R11/B PC20/PN18	R11/B PC20/PN18	R11/B PC20/PN18	R11/B PC20/PN18			
	902R-54420²	902R-54421²	902R-54422²	902R-54423²			
blanc gris <input type="checkbox"/>	Gr. de prix A458 (pce.)	Gr. de prix A560 (pce.)	Gr. de prix A581 (paire)	Gr. de prix A560 (pce.)			
	-/B -/PN18 ☒	-/B -/PN18 ☒	-/B -/PN18 ☒	-/B -/PN18 ☒			
	91-54420	91-54421	91-54422	91-54423			
neutre 10 (blanc) <input type="checkbox"/>	Gr. de prix A475 (pce.)	Gr. de prix A577 (pce.)	Gr. de prix A601 (paire)	Gr. de prix A577 (pce.)			



¹ Pièce adaptée pour l'écoulement : N° d'article 182, voir p. 86 (installation avant la pose).

² Tous les articles correspondent à la norme DIN EN 14411, groupe Alb, non-émaillé

Pour les produits montrés à cette page, nous n'accordons pas de remise par palette.

Les produits représentés peuvent aussi être fabriqués dans d'autres émaux des séries Chroma et Chroma non-slip. Nous vérifions volontiers la possibilité d'une telle production spéciale pour le cas individuel.

Bybadet, Alesund, Norvège / Architecte : Invit Arkitekter AS, Alesund, Norvège / Photo : Tove Lauluten, Oslo





Autour du bassin

Expertise sur tout ce qui touche à la piscine

L'architecture des piscines contemporaine doit répondre à des exigences élevées. Et pas seulement au niveau de la conception : les bassins de sport, les spas et les piscines privées doivent être confortables et sûres, d'entretien peu coûteux, faciles à nettoyer et durablement hygiéniques.

Les carreaux répondent à ces exigences fonctionnelles : Par exemple, grâce à des surfaces spéciales antidérapantes qui offrent une adhérence sûre même en cas d'humidité. Pour un aménagement cohérent du bassin et de ses abords jusqu'à toutes les zones adjacentes comme les douches, les saunas, les vestiaires ou les restaurants, il est important de pouvoir combiner des carreaux et des pièces spéciales de façon modulaire.

Comme les algues, la mousse et les microbes se sentent particulièrement à l'aise dans l'air chaud et humide de piscines, le respect des normes d'hygiène élevées est souvent un défi. La technologie Hytect de nos carreaux céramiques, qui a fait ses preuves, résout ce problème. Car elle a un effet antibactérien durable, décompose les odeurs gênantes et facilite le nettoyage.

La céramique de qualité constitue, sur tous les points cités, la base de solutions convaincantes et est ainsi supérieure à d'autres matériaux comme le métal ou la pierre naturelle. Cela est d'autant plus vrai pour la céramique pour piscines d'AGROB BUCHTAL, car chaque carreau, chaque pièce spéciale renferme l'expérience de décennies au cours desquelles l'entreprise a réalisé au niveau international des dizaines de milliers de piscines les plus diverses – piscines de sport, de loisirs et thérapeutiques.

Paracelsus Bad & Kurhaus, Salzbourg, Autriche
 Architecte : Berger + Parkkinen / Séries : Système de tête de bassin
 Wiesbaden, Savona / Photo : Fotodesign Peters, Amerang







Le pied ferme et l'élégance, même au bord de la piscine

La plage de la piscine est soumise à des exigences particulières en matière de protection contre les accidents. Le baigneur marchant sur le bord du bassin – la plupart du temps humide – doit être sûr de ne pas déraiper. Les séries de carreaux d'AGROB BUCHTAL, disponibles dans les formats XS à XXL, offrent l'antidérapance prescrite par la loi pour une entrée à et une sortie de la piscine sans accident - garantie par le « label de qualité GRIP » spécial. Une vaste gamme de couleurs et de surfaces différentes offre un large éventail de possibilités de design.

Les concepts d'aménagement des piscines peuvent être réalisés systématiquement avec des carreaux d'AGROB BUCHTAL, également sur le pourtour du bassin. Pour les solutions à plus petite échelle, du format « mini » au format « moyen », AGROB BUCHTAL propose un large éventail d'instruments. La gamme s'étend des formats XS (à partir de 2,5 x 2,5 cm pour Plural non-slip, Plural non-émaillé, Marble & More, Loop, Fresh) au grand format 60 x 120 cm de la série Area Pro, en passant par une large palette de formats octaométriques pour Chroma non-slip et Chroma non-émaillé. Les surfaces décoratives comprennent un grand nombre de séries (Area Pro, Ascona, Basic Stone, Emotion, Marble & More, Nova, Quarzit, Savona, Valley).

Une grande partie de la gamme est disponible avec des largeurs de joints de 3 et de 6 mm. Cela permet de réaliser des transitions harmonieuses entre la plage du bassin et la dimension standard plus large des joints de la zone au-dessous du niveau de l'eau. Les traitements Hytect et Protecta (selon le type de matériau) garantissent un bel aspect durable et offrent des avantages économiques et écologiques grâce à un nettoyage facile.

Pour chaque bassin son bord approprié

Toutes les piscines ne se valent pas : les différents types d'utilisation des piscines de sport, de loisirs et aménagées, des piscines thérapeutiques, des piscines privées et d'hôtel ou des bassins sportifs et de compétition nécessitent différentes conceptions de bassins. Elles exigent toutes une conception exigeante du bassin et de sa plage. Cela fonctionne avec des composants combinables de manière modulaire. Outre les carreaux pour la surface, cela s'applique également aux systèmes de bordures de bassin en céramique ou aux pièces moulées telles que les baguettes radiales, les gorges et les plinthes à gorge. Ils permettent une conception continue de la paroi, du fond et du bord du bassin.

Pour la plage des bassins, il faut de grands formats avec des surfaces d'aspect naturel. Et des carreaux avec différentes classes d'antidérapance, garanties par la norme légale en vigueur dans les piscines. Un avantage que seule la céramique de qualité supérieure peut offrir.

Les séries mentionnées ci-dessous conviennent pour une utilisation dans la plage du bassin. Grâce à la diversité des couleurs, des formats et des optiques, elles offrent une énorme liberté de conception architecturale.

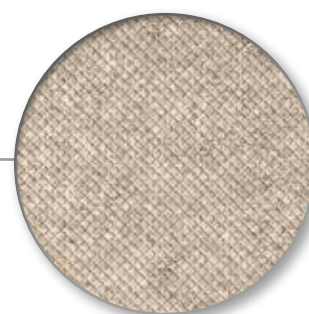

Surface à quadrillage

Chiemgau Thermen, Bad Endorf, Allemagne
 Architecte : Architekturwerkstatt Zopf, Salzbourg, Autriche
 Séries : Système de tête de bassin Finlande,
 Système de tête de bassin St. Moritz, Quartzit
 Photo : Peters Fotodesign, Amerang

Le profilé quadrillé des séries Ascona, Chroma non-émaillé et Quartzit est doublement avantageux : il garantit l'effet antidérapant prescrit dans la plage du bassin et procure en même temps une agréable sensation de douceur lorsque l'on marche pieds nus. La structure gaufrée est particulièrement robuste et résistante. Grâce à la masse finement préparée, ces carreaux ont un toucher agréablement velouté. Même visuellement, les carreaux donnent au baigneur un sentiment de sécurité, car leur structure signale une surface antidérapante.



Area Pro

Détails, voir Programme de livraison 2024



Ascona

Détails, voir page 135 et suiv.

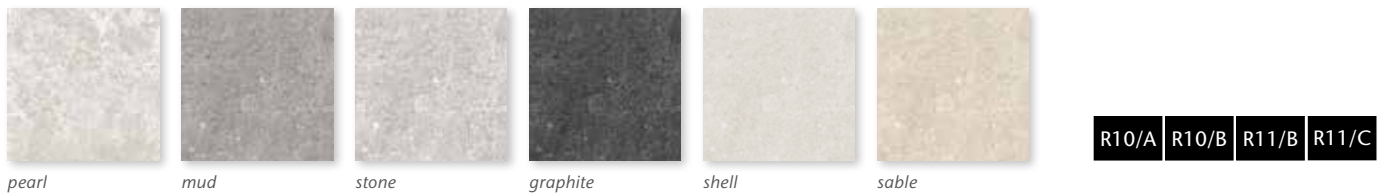

Nova

Détails, voir Programme de livraison 2024

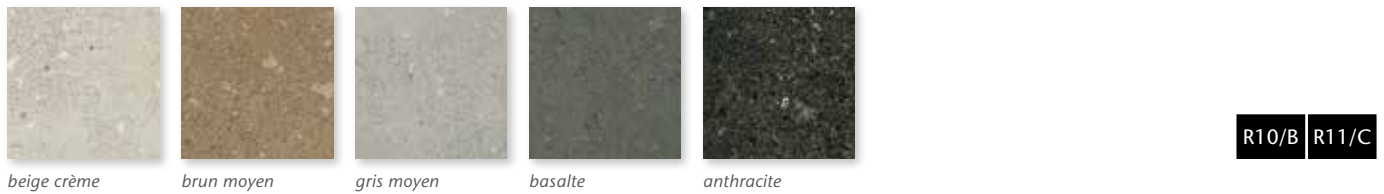

Quarzit

Détails, voir page 209 et suiv.



Savona

Détails, voir page 216



Valley

Détails, voir Programme de livraison 2024





Emotion

Détails, voir Programme de livraison 2024

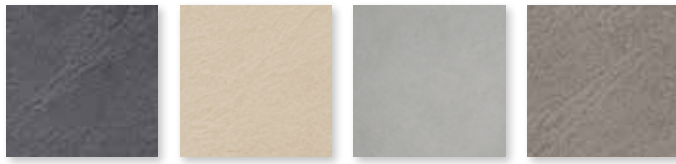

anthracite saturé beige clair gris moyen basalte

R11/B

Basic Stone

Détails, voir Programme de livraison 2024



noir gris moyen gris clair boue beige

R10/B

Marble & More

Détails, voir Programme de livraison 2024

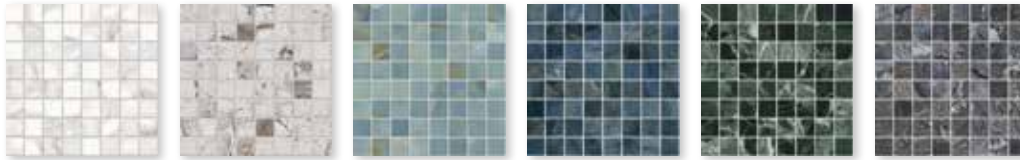

carrara white illusion beige cielo labradorit blue verde alpi illusion dark

R10/B

Fresh

Détails, voir page 236



snow white silver grey mix warm grey mix light grey-mix white grey mix desert sand-mix taupe-mix medium grey-mix

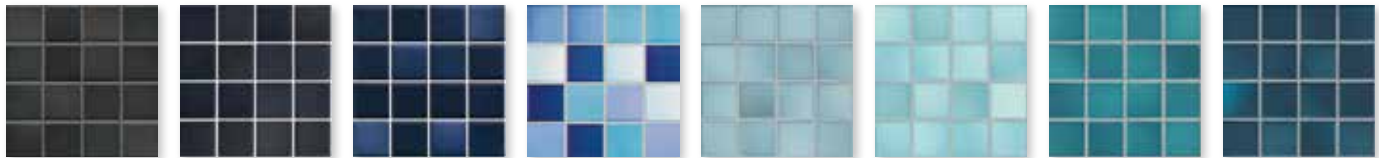

midnight black-mix graphite black mix deep blue mix caribbean blue mix denim blue-mix light blue-mix pacific blue-mix midnight blue-mix

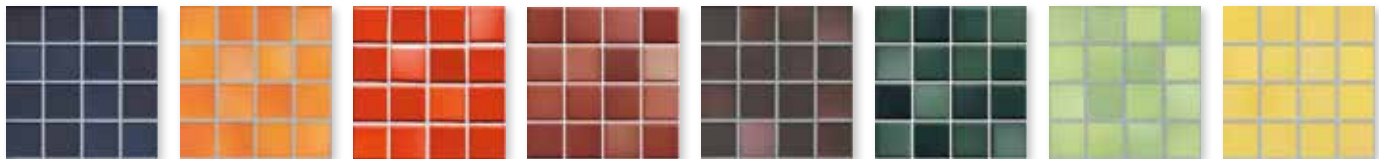

vivid violet-mix sunset orange-mix coral red-mix brick red mix mystic red-mix forest green mix lime green-mix sunshine yellow-mix

R10/B R11/C

Loop

Détails, voir page 246



noir nuit blanc arctique ivoire, clair gris diamant, clair bleu aqua, clair bleu aqua vert eau

R10/B



Chroma non-slip

Details, voir page 155 et suiv.

<i>neutre 1</i>	<i>neutre 2</i>	<i>neutre 3</i>	<i>neutre 4</i>	<i>neutre 5</i>	<i>neutre 6</i>	<i>neutre 7</i>	<i>neutre 8</i>
<i>neutre 9</i>	<i>neutre 10</i>	<i>azur actif</i>	<i>azur clair</i>	<i>azur moyen</i>	<i>azur foncé</i>	<i>bleu clair</i>	<i>bleu moyen</i>
<i>bleu foncé</i>	<i>turquoise clair</i>	<i>turquoise moyen</i>	<i>vert clair</i>	<i>vert moyen</i>	<i>vert foncé</i>	<i>jaune clair</i>	<i>jaune moyen</i>
<i>ocre moyen</i>	<i>saumon clair</i>	<i>saumon moyen</i>	<i>rouge oxyde moyen</i>	<i>gris roche actif</i>	<i>gris roche clair</i>	<i>gris roche moyen</i>	<i>gris roche foncé</i>
<i>gris sable actif</i>	<i>gris sable clair</i>	<i>gris sable moyen</i>	<i>gris sable foncé</i>	<i>rouge contrastant</i>			

B

Chroma non-émailé

Details, voir page 167

<i>neutre 1</i>	<i>neutre 3</i>	<i>neutre 7</i>	<i>neutre 8</i>	<i>neutre 10</i>		
<i>blanc nature</i>	<i>gris roche moyen</i>	<i>gris roche foncé</i>	<i>gris sable clair</i>	<i>gris sable moyen</i>	<i>gris sable foncé</i>	<i>ocre moyen</i>

R11/B



Plural non-slip

Details, voir page 194 et suiv.

neutre 1	neutre 2	neutre 3	neutre 4	neutre 5	neutre 6	neutre 7	neutre 8
neutre 9	neutre 10	azur actif	azur clair	azur moyen	azur foncé	bleu actif	bleu clair
bleu moyen	bleu foncé	turquoise actif	turquoise clair	turquoise moyen	turquoise foncé	vert actif	vert clair
vert moyen	vert foncé	jaune actif	jaune clair	jaune moyen	jaune foncé	ocre actif	ocre clair
ocre moyen	ocre foncé	saumon actif	saumon clair	saumon moyen	saumon foncé	rouge oxyde actif	rouge oxyde clair
rouge oxyde moyen	rouge oxyde foncé	gris roche actif	gris roche clair	gris roche moyen	gris roche foncé	gris sable actif	gris sable clair
gris sable moyen	gris sable foncé						

R10/B

Plural non-émailé

Details, voir page 202 et suiv.

neutre 1	neutre 3	bleu foncé	vert foncé	ocre moyen	gris roche actif	blanc sable	gris sable moyen
gris sable foncé	braun moyen	gris moyen	beige sable moyen				

R10/B R11/C



Havel-Therme, Werder (Havel), Allemagne / Architecte : Geising & Böker GmbH Architekten BDA, Hambourg
Séries : Fresh, Savona / Photo : Jochen Stüber







L'expérience de la diversité

Ascona est fait pour les spas, les espaces de bien-être et les piscines des hôtels, mais aussi pour les locaux privés. Le grand choix qu'offre cette série le rend possible. Même sur le plan visuel, avec les mosaïques et les formats de traverse, les petits et grands formats pour les murs et les sols, ainsi que la sélection raffinée de couleurs, vous disposez d'une large gamme de conceptions possibles. Mais la série impressionne également par ses options fonctionnelles et ses solutions techniques, notamment pour tous les espaces de piscines ou de spas – d'ailleurs, à l'intérieur et à l'extérieur, dans les zones d'entrée comme dans les locaux à fréquentation pieds nus ou dans les zones mouillées dédiées. Grâce à des lignes claires et des couleurs terreuses, il est possible de créer des univers de styles les plus divers. Les architectures puristes sont tout aussi possibles que les modèles de maisons de campagne classiques ou modernes. La série Ascona peut être parfaitement combinée avec notre série de mosaïques Marble & More.

Rendering



R10/A R10/B R11/B R11/C



pearl



mud



stone

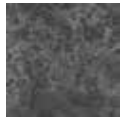

graphite



shell

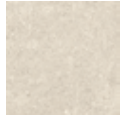

sand



Carreau de sol 15 x 15 cm, structuré, R10/B



Carreau de sol 25 x 50 cm, structuré, R11/B



Carreau de sol 30 x 60 cm, structuré, R10/A
Carreau de sol 30 x 60 cm, structuré, R11/B



Carreau à surface de quadrillage 25 x 50 cm, à relief R11/C



Carreau à lettres 25 x 50 cm, structuré, R11/B

Mosaïques 5 x 5 cm



Feuille à mosaïque 30 x 30 cm, pearl structuré, R10/B



Feuille à mosaïque 30 x 30 cm, mud structuré, R10/B



Feuille à mosaïque 30 x 30 cm, stone structuriert, R10/B structuré



Feuille à mosaïque 30 x 30 cm, graphite structuré, R10/B



Feuille à mosaïque 30 x 30 cm, shell structuré, R10/B



Feuille à mosaïque 30 x 30 cm, sand structuré, R10/B



Les mosaïques d'AGROB BUCHTAL fixées sur trame à l'envers au moyen de colle thermoplastique peuvent être utilisées sans crainte non seulement dans des zones sèches, mais aussi pour la pose au-dessous du niveau de l'eau (p. ex. piscines/whirlpools) ainsi que dans les zones à sollicitation permanente par l'humidité (p. ex. plages de piscines/douches).



Carreau de sol 60 x 60 cm, structuré, R10/A
Carreau de sol 60 x 60 cm, structuré, R11/B



Plinthe à gorge creuse 10 x 50 cm, structuré



Plinthe à gorge creuse 10 x 60 cm, structuré



Plinthe, à bord vif 6 x 50 cm



Plinthe, à bord vif 6 x 60 cm



Nez de marche à inclinaison et à rainures 31 x 145 cm, structuré, R10/A



Nez de marche à inclinaison 31 x 145 cm, structuré, R10/A



Contremarche 28 x 145 cm, structurée



pearl



mud



stone

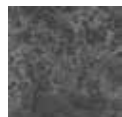

graphite

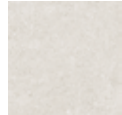

shell

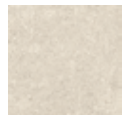

sand



Carreau de sol 12,5 x 12,5 cm, structuré, R11/B



Carreau de sol 12,5 x 25 cm, structuré, R11/B



Carreau de sol 25 x 25 cm, structuré, R11/B



Carreau de sol 25 x 50 cm, structuré, R11/B



Carreau de mur 12,5 x 25 cm, structuré



Carreau de mur 25 x 50 cm, structuré

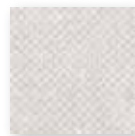

Carreau à surface de quadrillage 12,5 x 12,5 cm, à relief R11/C

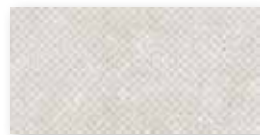

Carreau à surface de quadrillage 12,5 x 25 cm, à relief R11/C



Carreau à surface de quadrillage 25 x 25 cm, à relief R11/C



Carreau à surface de quadrillage 25 x 50 cm, à relief R11/C

Surface à quadrillage



Carreau à rainures 12,5 x 25 cm
à rainures R11/C



Carreau à rainures 25 x 25 cm
à rainures R11/C



Carreau à rainures 50 x 25 cm
à rainures R11/C



Plinthe à gorge creuse 10 x 25 cm, structurée

Système à caniveau
(profondeur de creux 5 mm)



Caniveau plat*, 50 x 25 cm
structuré R11/B



Caniveau plat, paire coupée en biseau
structuré R11/B



Caniveau plat avec écoulement
structuré R11/B



About
structuré R11/B

Pour de plus amples détails sur le système à caniveaux, voir le Programme de livraison Pool + Spa.



pearl



mud



stone

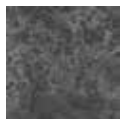

graphite



sand



Dalle de terrasse 50 x 100 cm, structuré, R11/B



Dalle de terrasse 60 x 90 cm, structuré, R11/B

Carreaux de sol – joint de 3 mm

Mosaïque¹ Carreaux de sol

5 x 5 cm



15 x 15 cm



25 x 50 cm²



25 x 50 cm^{2/3}



30 x 60 cm²



30 x 60 cm²



Feuille: 297 x 297 mm

Carreau à surface de quadrillage

5 x 5 / 2 x 2	15 x 15 / 6 x 6	25 x 50 / 10 x 20	25 x 50 / 10 x 20	30 x 60 / 12 x 24	30 x 60 / 12 x 24	Cote nom. - cm/in
47 x 47 x 6,5 mm	147 x 147 x 8 mm	247 x 497 x 8 mm	247 x 497 x 8 mm	297 x 597 x 8 mm	297 x 597 x 8 mm	Cote de fabrication
structuré, mat	structuré, mat	structuré, mat	à relief, mat	structuré, mat	structuré, mat	Surface
11 feuilles	44,444	8,000	8,000	5,556	5,556	m ² - pcs.
12,331	17,555	17,040	17,040	17,413	17,413	m ² - kg
11	35	9	9	6	6	Paquet - pcs.
1,000	0,788	1,125	1,125	1,080	1,080	Paquet - m ²
12,331	13,825	19,170	19,170	18,804	18,804	Paquet - kg
64,000	63,001	40,500	40,500	43,197	43,197	Palette - m ²
789,184	1.106,000	690,120	690,120	752,160	752,160	Palette - kg
Bla	Bla	Ala	Ala	Ala	Ala	Norme produit
R10/B PC10/PN18	R10/B PC10/PN18	R11/B PC20/PN18	R11/C PC20/PN24	R10/A PC10/PN12	R11/B PC20/PN18	Antidérapance
1	2	2	2	2	2	Groupe de charge
430701H	430705H	430709H	<i>430713H</i>	430721H	430725H	pearl <input type="checkbox"/> V3
Gr. de prix A226 (m ²)	Gr. de prix A154 (m ²)	Gr. de prix A166 (m ²)	Gr. de prix A187 (m ²)	Gr. de prix A124 (m ²)	Gr. de prix A142 (m ²)	mud <input type="checkbox"/> V3
430702H	430706H	430710H	<i>430714H</i>	430722H	430726H	stone <input type="checkbox"/> V3
Gr. de prix A226 (m ²)	Gr. de prix A154 (m ²)	Gr. de prix A166 (m ²)	Gr. de prix A187 (m ²)	Gr. de prix A124 (m ²)	Gr. de prix A142 (m ²)	graphite <input type="checkbox"/> V3
430703H	430707H	430711H	<i>430715H</i>	430723H	430727H	shell <input type="checkbox"/> V3
Gr. de prix A226 (m ²)	Gr. de prix A154 (m ²)	Gr. de prix A166 (m ²)	Gr. de prix A187 (m ²)	Gr. de prix A124 (m ²)	Gr. de prix A142 (m ²)	sand <input type="checkbox"/> V3
430704H	430708H	430712H	<i>430716H</i>	430724H	430728H	
Gr. de prix A226 (m ²)	Gr. de prix A154 (m ²)	Gr. de prix A166 (m ²)	Gr. de prix A187 (m ²)	Gr. de prix A124 (m ²)	Gr. de prix A142 (m ²)	
431501H	431503H	431505H	<i>431507H</i>	431509H	431511H	
Gr. de prix A226 (m ²)	Gr. de prix A154 (m ²)	Gr. de prix A166 (m ²)	Gr. de prix A187 (m ²)	Gr. de prix A124 (m ²)	Gr. de prix A142 (m ²)	
431502H	431504H	431506H	<i>431508H</i>	431510H	431512H	
Gr. de prix A226 (m ²)	Gr. de prix A154 (m ²)	Gr. de prix A166 (m ²)	Gr. de prix A187 (m ²)	Gr. de prix A124 (m ²)	Gr. de prix A142 (m ²)	

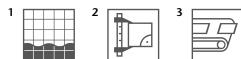

Carreaux de sol – joint de 3 mm

Carreaux de sol¹

Nez de marche avec bord incliné et à rainures^{2/3/4}

Nez de marche avec bord incliné^{2/3/4}

Contremarche^{2/3/4}

60 x 60 cm

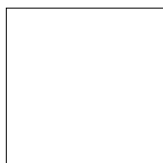

60 x 60 cm



31 x 145 cm

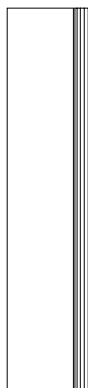

31 x 145 cm

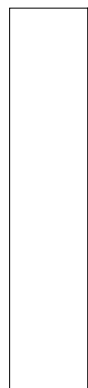

28 x 145 cm



	60 x 60 / 24 x 24	60 x 60 / 24 x 24	31 x 145 / 12 3/8 x 58	31 x 145 / 12 3/8 x 58	28 x 145 / 11 3/16 x 58		
Cote nom. - cm/in	60 x 60 / 24 x 24	60 x 60 / 24 x 24	31 x 145 / 12 3/8 x 58	31 x 145 / 12 3/8 x 58	28 x 145 / 11 3/16 x 58		
Cote de fabrication	597 x 597 x 8 mm	597 x 597 x 8 mm	307 x 1447 x 10,5 mm	307 x 1447 x 10,5 mm	280 x 1447 x 10,5 mm		
Surface	structuré, mat	structuré, mat	structuré, mat	structuré, mat	structuré, mat		
m ² /m - pcs.	2,778/m ²	2,778/m ²	0,690/m	0,690/m	0,690/m		
m ² /m - kg	18,001/m ²	18,001/m ²	7,480/m	7,480/m	6,716/m		
Paquet - pcs.	4	4	2	2	2		
Paquet - m ² /m	1,440 m ²	1,440 m ²	2,899 m	2,899 m	2,899 m		
Paquet - kg	25,920	25,920	21,682	21,682	19,466		
Palette - m ²	43,197	43,197					
Palette - kg	777,600	777,600					
Norme produit	Ala	Ala	Ala	Ala	Ala		
Antidérapance	R10/A PC10/PN12	R11/B PC20/PN18	R10/A PC10/PN12	R10/A PC10/PN12			
Groupe de charge	2	2	2	2	2		
pearl	430729H Gr. de prix A136 (m ²)	430733H Gr. de prix A151 (m ²)	431576H-TF Gr. de prix A577 (pcs.)	431576H Gr. de prix A560 (pcs.)	431582H Gr. de prix A528 (pcs.)		
mud	430730H Gr. de prix A136 (m ²)	430734H Gr. de prix A151 (m ²)	431577H-TF Gr. de prix A577 (pcs.)	431577H Gr. de prix A560 (pcs.)	431583H Gr. de prix A528 (pcs.)		
stone	430731H Gr. de prix A136 (m ²)	430735H Gr. de prix A151 (m ²)	431578H-TF Gr. de prix A577 (pcs.)	431578H Gr. de prix A560 (pcs.)	431584H Gr. de prix A528 (pcs.)		
graphite	430732H Gr. de prix A136 (m ²)	430736H Gr. de prix A151 (m ²)	431579H-TF Gr. de prix A577 (pcs.)	431579H Gr. de prix A560 (pcs.)	431585H Gr. de prix A528 (pcs.)		
shell	431513H Gr. de prix A136 (m ²)	431515H Gr. de prix A151 (m ²)	431580H-TF Gr. de prix A577 (pcs.)	431580H Gr. de prix A560 (pcs.)	431586H Gr. de prix A528 (pcs.)		
sand	431514H Gr. de prix A136 (m ²)	431516H Gr. de prix A151 (m ²)	431581H-TF Gr. de prix A577 (pcs.)	431581H Gr. de prix A560 (pcs.)	431587H Gr. de prix A528 (pcs.)		

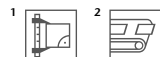

³ Seulement les petits bords sont rectifié. Les grands bords ne peuvent pas être rectifié.

⁴ Détails, voir page 560. Pour d'autres solutions de réalisations d'escaliers, voir la série Area Pro

Plinthe à gorge creuse à décor^{1/2}

10 x 50 cm



10 x 60 cm



Plinthes à bord vif¹

6 x 50 cm



6 x 60 cm



Carreau à lettres^{1/2/3}

25 x 50 cm

WT. 1.35m

	10 x 50 / 4 x 20	10 x 60 / 4 x 24	6 x 50 / 2 3/8 x 20	6 x 60 / 2 3/8 x 24	25 x 50 / 10 x 20	
	100 x 497/35 x 9 mm	100 x 597/35 x 9 mm	60 x 497 x 8 mm	60 x 597 x 8 mm	247 x 497 x 8 mm	<i>Hauteur des chiffres / des lettres 7 cm</i>
	structuré, mat	structuré, mat	structuré, mat	structuré, mat	structuré, mat	
	2,000	1,667	2,000	1,667	2,000	Cote nom. - cm/in
	2,000/m	2,000/m	1,098/m	1,100/m	2,130/pce.	Cote de fabrication
	20	20	30	34		Surface
	10,000	11,998	15,000	20,396		m - pcs.
	20,000	24,000	16,470	22,440		m/pcs. - kg
						Paquet - pcs.
						Paquet - m
						Paquet - kg
						Palette - m ²
						Palette - kg
						Norme produit
	Alb	Alb	Ala	Ala	Ala	Antidérapance
					R11/B PC20/PN18	Groupe de charge
					2	
	430741H	430737H	430984H	430988H	430717H	pearl <input type="checkbox"/> V3
	Gr. de prix A441 (pcs.)	Gr. de prix A445 (pcs.)	Gr. de prix A434 (pcs.)	Gr. de prix A434 (pcs.)	Gr. de prix A668 (pcs.)	
	430742H	430738H	430985H	430989H	430718H	mud <input type="checkbox"/> V3
	Gr. de prix A441 (pcs.)	Gr. de prix A445 (pcs.)	Gr. de prix A434 (pcs.)	Gr. de prix A434 (pcs.)	Gr. de prix A668 (pcs.)	
	430743H	430739H	430986H	430990H	430719H	stone <input type="checkbox"/> V3
	Gr. de prix A441 (pcs.)	Gr. de prix A445 (pcs.)	Gr. de prix A434 (pcs.)	Gr. de prix A434 (pcs.)	Gr. de prix A668 (pcs.)	
	430744H	430740H	430987H	430991H	430720H	graphite <input type="checkbox"/> V3
	Gr. de prix A441 (pcs.)	Gr. de prix A445 (pcs.)	Gr. de prix A434 (pcs.)	Gr. de prix A434 (pcs.)	Gr. de prix A668 (pcs.)	
	431523H	431525H	431527H	431529H	431531H	shell <input type="checkbox"/> V3
	Gr. de prix A441 (pcs.)	Gr. de prix A445 (pcs.)	Gr. de prix A434 (pcs.)	Gr. de prix A434 (pcs.)	Gr. de prix A668 (pcs.)	
	431524H	431526H	431528H	431530H	431532H	sand <input type="checkbox"/> V3
	Gr. de prix A441 (pcs.)	Gr. de prix A445 (pcs.)	Gr. de prix A434 (pcs.)	Gr. de prix A434 (pcs.)	Gr. de prix A668 (pcs.)	

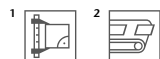

³ Seuls les chiffres / lettres sont réalisables en couleur 91 (neutre 10 / blanc actif).



Carreaux de mur et de sol - joint de 6 mm

Carreau de mur

Carreaux de sol

12,5 x 25 cm



12,5 x 12,5 cm²



12,5 x 12,5 cm^{1/2}



12,5 x 25 cm



12,5 x 25 cm¹









25 x 25 cm



25 x 25 cm¹



Cote nom. - cm/in	Carreau à surface de quadrillage			Carreau à surface de quadrillage				Carreau à surface de quadrillage				
	12,5 x 25 / 5 x 10	12,5 x 12,5 / 5 x 5	12,5 x 12,5 / 5 x 5	12,5 x 25 / 5 x 10	12,5 x 25 / 5 x 10	25 x 25 / 10 x 10	25 x 25 / 10 x 10	25 x 25 / 10 x 10	25 x 25 / 10 x 10	25 x 25 / 10 x 10	25 x 25 / 10 x 10	25 x 25 / 10 x 10
Cote de fabrication	119 x 244 x 8 mm	119 x 119 x 8 mm	119 x 119 x 8 mm	119 x 244 x 8 mm	119 x 244 x 8 mm	244 x 244 x 8 mm	244 x 244 x 8 mm	244 x 244 x 8 mm	244 x 244 x 8 mm	244 x 244 x 8 mm	244 x 244 x 8 mm	244 x 244 x 8 mm
Surface	structuré, mat	structuré, mat	à relief, mat	structuré, mat	à relief, mat	structuré, mat	à relief, mat	structuré, mat	à relief, mat	structuré, mat	à relief, mat	à relief, mat
m ² - pcs.	32,000	64,000	64,000	32,000	32,000	16,000	16,000	16,000	16,000	16,000	16,000	16,000
m ² - kg	15,680	15,360	15,360	15,680	15,680	16,960	16,960	16,960	16,960	16,960	16,960	16,960
Paquet - pcs.	33	66	66	33	33	14	14	14	14	14	14	14
Paquet - m ²	1,031	1,031	1,031	1,031	1,031	0,875	0,875	0,875	0,875	0,875	0,875	0,875
Paquet - kg	16,170	15,840	15,840	16,170	16,170	14,840	14,840	14,840	14,840	14,840	14,840	14,840
Palette - m ²	86,625	86,625	86,625	86,625	86,625	70,875	70,875	70,875	70,875	70,875	70,875	70,875
Palette - kg	1.358,280	1.330,560	1.330,560	1.358,280	1.358,280	1.202,040	1.202,040	1.202,040	1.202,040	1.202,040	1.202,040	1.202,040
Norme produit	Ala	Ala	Ala	Ala	Ala	Ala	Ala	Ala	Ala	Ala	Ala	Ala
Antidérapance	-	R11/B PC20/PN18	R11/C PC20/PN24	R11/B PC20/PN18	R11/C PC20/PN24	R11/B PC20/PN18	R11/C PC20/PN24	R11/B PC20/PN18	R11/C PC20/PN24	R11/B PC20/PN18	R11/C PC20/PN24	R11/C PC20/PN24
Groupe de charge	2	2	2	2	2	2	2	2	2	2	2	2
pearl 	430761H Gr. de prix A127 (m ²)	430753H Gr. de prix A166 (m ²)	430757H Gr. de prix A166 (m ²)	430763H Gr. de prix A136 (m ²)	430767H Gr. de prix A148 (m ²)	430771H Gr. de prix A175 (m ²)	430775H Gr. de prix A142 (m ²)	430779H Gr. de prix A175 (m ²)	430783H Gr. de prix A142 (m ²)	430787H Gr. de prix A175 (m ²)	430791H Gr. de prix A142 (m ²)	430795H Gr. de prix A175 (m ²)
mud 		430754H Gr. de prix A166 (m ²)	430758H Gr. de prix A166 (m ²)	430764H Gr. de prix A136 (m ²)	430768H Gr. de prix A148 (m ²)	430772H Gr. de prix A175 (m ²)	430776H Gr. de prix A142 (m ²)	430780H Gr. de prix A175 (m ²)	430784H Gr. de prix A142 (m ²)	430788H Gr. de prix A175 (m ²)	430792H Gr. de prix A142 (m ²)	430796H Gr. de prix A175 (m ²)
stone 		430755H Gr. de prix A166 (m ²)	430759H Gr. de prix A166 (m ²)	430765H Gr. de prix A136 (m ²)	430769H Gr. de prix A148 (m ²)	430773H Gr. de prix A175 (m ²)	430777H Gr. de prix A142 (m ²)	430781H Gr. de prix A175 (m ²)	430785H Gr. de prix A142 (m ²)	430789H Gr. de prix A175 (m ²)	430793H Gr. de prix A142 (m ²)	430797H Gr. de prix A175 (m ²)
graphite 	430762H Gr. de prix A127 (m ²)	430756H Gr. de prix A166 (m ²)	430760H Gr. de prix A166 (m ²)	430766H Gr. de prix A136 (m ²)	430770H Gr. de prix A148 (m ²)	430774H Gr. de prix A175 (m ²)	430778H Gr. de prix A142 (m ²)	430782H Gr. de prix A175 (m ²)	430786H Gr. de prix A142 (m ²)	430790H Gr. de prix A175 (m ²)	430794H Gr. de prix A142 (m ²)	430798H Gr. de prix A175 (m ²)
shell 	431533H Gr. de prix A127 (m ²)	431534H Gr. de prix A166 (m ²)	431536H Gr. de prix A166 (m ²)	431538H Gr. de prix A136 (m ²)	431540H Gr. de prix A148 (m ²)	431542H Gr. de prix A175 (m ²)	431544H Gr. de prix A142 (m ²)	431546H Gr. de prix A175 (m ²)	431548H Gr. de prix A142 (m ²)	431550H Gr. de prix A175 (m ²)	431552H Gr. de prix A142 (m ²)	431554H Gr. de prix A175 (m ²)
sand 		431535H Gr. de prix A166 (m ²)	431537H Gr. de prix A166 (m ²)	431539H Gr. de prix A136 (m ²)	431541H Gr. de prix A148 (m ²)	431543H Gr. de prix A175 (m ²)	431545H Gr. de prix A142 (m ²)	431547H Gr. de prix A175 (m ²)	431549H Gr. de prix A142 (m ²)	431551H Gr. de prix A175 (m ²)	431553H Gr. de prix A142 (m ²)	431555H Gr. de prix A175 (m ²)



² Fournis sous forme de double carreau; à séparer sur chantier.

Carreau de mur²

Carreaux de sol²

Carreaux à rainures, épaisseur 12,5 mm en complément du système de rebord de bassin « Finland II »^{1/3/4}

25 x 50 cm



25 x 50 cm



25 x 50 cm¹



Carreau à surface de quadrillage

50 x 25 cm

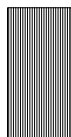

25 x 25 cm



12,5 x 25 cm



25 x 50 / 10 x 20	25 x 50 / 10 x 20	25 x 50 / 10 x 20		50 x 25 / 20 x 10	25 x 25 / 10 x 10	12,5 x 25 / 5 x 10	Cote nom. - cm/in
244 x 494 x 8 mm	244 x 494 x 8 mm	244 x 494 x 8 mm		494 x 244 x 12,5 mm	244 x 244 x 12,5 mm	119 x 244 x 12,5 mm	Cote de fabrication
structuré, mat	structuré, mat	à relief, mat		rainuré, mat	rainuré, mat	rainuré, mat	Surface
8,000/m ²	8,000/m ²	8,000/m ²		2,000/m	4,000/m	8,000/m	m ² /m - pcs.
17,040/m ²	17,040/m ²	17,040/m ²		3,550/pce.	1,775/pce.	0,888/pce.	m ² /St. - kg
9	9	9		6	9	21	Paquet - pcs.
1,125/m ²	1,125/m ²	1,125/m ²		3,000/m	2,250/m	2,625/m	Paquet - m ² / m
19,170	19,170	19,170		21,300	15,975	18,648	Paquet - kg
40,500	40,500	40,500					Palette - m ²
690,120	690,120	690,120					Palette - kg
Ala	Ala	Ala		Ala	Ala	Ala	Norme produit
-	R11/B PC20/PN18	R11/C PC20/PN24		R11/C PC20/PN24	R11/C PC20/PN24	R11/C PC20/PN24	Antidérapance
	2	2					Groupe de charge
430779H	430781H	430785H		430789H	430793H	430802H	pearl <input type="checkbox"/> V3
Gr. de prix A154 (m ²)	Gr. de prix A166 (m ²)	Gr. de prix A187 (m ²)		Gr. de prix A560 (pcs.)	Gr. de prix A480 (pcs.)	Gr. de prix A430 (pcs.)	
	430782H	430786H		430790H	430794H	430803H	mud <input type="checkbox"/> V3
	Gr. de prix A166 (m ²)	Gr. de prix A187 (m ²)		Gr. de prix A560 (pcs.)	Gr. de prix A480 (pcs.)	Gr. de prix A430 (pcs.)	
	430783H	430787H		430791H	430795H	430804H	stone <input type="checkbox"/> V3
	Gr. de prix A166 (m ²)	Gr. de prix A187 (m ²)		Gr. de prix A560 (pcs.)	Gr. de prix A480 (pcs.)	Gr. de prix A430 (pcs.)	
430780H	430784H	430788H		430792H	430796H	430805H	graphite <input type="checkbox"/> V3
Gr. de prix A154 (m ²)	Gr. de prix A166 (m ²)	Gr. de prix A187 (m ²)		Gr. de prix A560 (pcs.)	Gr. de prix A480 (pcs.)	Gr. de prix A430 (pcs.)	
431546H	431547H	431549H		431551H	431553H	431555H	shell <input type="checkbox"/> V3
Gr. de prix A154 (m ²)	Gr. de prix A166 (m ²)	Gr. de prix A187 (m ²)		Gr. de prix A560 (pcs.)	Gr. de prix A480 (pcs.)	Gr. de prix A430 (pcs.)	
	431548H	431550H		431552H	431554H	431556H	sand <input type="checkbox"/> V3
	Gr. de prix A166 (m ²)	Gr. de prix A187 (m ²)		Gr. de prix A560 (pcs.)	Gr. de prix A480 (pcs.)	Gr. de prix A430 (pcs.)	



³ Petit bord rectifié

⁴ Pour de plus amples détails sur le système de tête de bassin Finland II, voir le Programme de Livraison Pool + Spa.



Plinthe à gorge creuse à décor^{1/2}

10 x 25 cm



Système à caniveau^{2/3/4/6}

50 x 25 cm



50 x 25 cm⁵

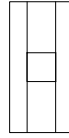

50 x 25 cm

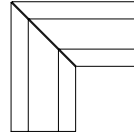

50 x 25 cm⁵

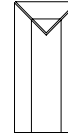

Caniveau plat avec écoulement 110 / 110 mm

Caniveau plat

Paire coupée en biseau

Caniveau plat, about

Cote nom. - cm/in	10 x 25 / 4 x 10	50 x 25 / 20 x 10	50 x 25 / 20 x 10	(2x) 490 x 244 x 14 mm	494 x 244 x 14 mm	
Cote de fabrication	100 x 244/35 x 9 mm	494 x 244 x 14 mm	494 x 244 x 14 mm	(2x) 490 x 244 x 14 mm	494 x 244 x 14 mm	
Surface	structuré, mat	structuré, mat	structuré, mat	structuré, mat	structuré, mat	
m - pcs.	4,000	2,000	2,000			
Pcs./paire - kg	0,500/pce.	2,500/pce.	2,300/pce.	3,800/paire	2,500/pce.	
Paquet - pcs./paire	20 pcs.	5 pcs.	5 pcs.	2 paire	5 pcs.	
Paquet - m		2,500				
Paquet - kg	10,000	12,500	11,500	7,600	12,500	
Palette - m ²						
Palette - kg						
Norme produit	Alb	Ala	Ala	Ala	Ala	
Antidérapance		R11/B PC20/PN18	R11/B PC20/PN18	R11/B PC20/PN18	R11/B PC20/PN18	R11/B PC20/PN18
	430806H	430810H	430814H	430818H	430822H	
pearl <input type="checkbox"/> V3	Gr. de prix A423 (pcs.)	Gr. de prix A519 (pcs.)	Gr. de prix A593 (pcs.)	Gr. de prix A645 (paire)	Gr. de prix A593 (pcs.)	
	430807H	430811H	430815H	430819H	430823H	
mud <input type="checkbox"/> V3	Gr. de prix A423 (pcs.)	Gr. de prix A519 (pcs.)	Gr. de prix A593 (pcs.)	Gr. de prix A645 (paire)	Gr. de prix A593 (pcs.)	
	430808H	430812H	430816H	430820H	430824H	
stone <input type="checkbox"/> V3	Gr. de prix A423 (pcs.)	Gr. de prix A519 (pcs.)	Gr. de prix A593 (pcs.)	Gr. de prix A645 (paire)	Gr. de prix A593 (pcs.)	
	430809H	430813H	430817H	430821H	430825H	
graphite <input type="checkbox"/> V3	Gr. de prix A423 (pcs.)	Gr. de prix A519 (pcs.)	Gr. de prix A593 (pcs.)	Gr. de prix A645 (paire)	Gr. de prix A593 (pcs.)	
	431557H	431559H	431561H	431563H	431565H	
shell	Gr. de prix A423 (pcs.)	Gr. de prix A519 (pcs.)	Gr. de prix A593 (pcs.)	Gr. de prix A645 (paire)	Gr. de prix A593 (pcs.)	
	431558H	431560H	431562H	431564H	431566H	
sand <input type="checkbox"/> V3	Gr. de prix A423 (pcs.)	Gr. de prix A519 (pcs.)	Gr. de prix A593 (pcs.)	Gr. de prix A645 (paire)	Gr. de prix A593 (pcs.)	



- ³ Paire coupée en Peut être fabriqué aussi en 497 mm de longueur sur demande.
- ⁴ Petits bords rectifiés
- ⁵ Volume d'achat minimum 10 pièces. En dessous de 10 pièces, le prix doit être calculé individuellement.
- ⁶ Pour de plus amples détails sur le système à caniveau, voir le Programme de Livraison Pool + Spa.

Dalles de terrasse – joint 3 mm^{1/2}

50 x 100 cm

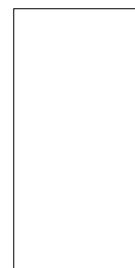

60 x 90 cm

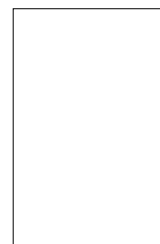

				50 x 100 / 20 x 40	60 x 90 / 24 x 36	Groupe de sollicitation	Cote nom. - cm/in
				497 x 997 x 20 mm	597 x 897 x 20 mm		Cote de fabrication
				structuré, mat	structuré, mat		Surface
				2,000	1,852		m ² - pcs.
				43,060	43,152		m ² - kg
				1	1		Paquet - pcs.
				0,500	0,540		Paquet - m ²
				21,530	23,300		Paquet - kg
				22,500	11,339		Palette - m ²
				968,850	489,300		Palette - kg
				Alla	Alla	Norme produit	
				R11/B PC20/PN18	R11/B PC20/PN18	Antidérapance	
				3	3	Groupe de charge	
				430826H	430830H	4	pearl <input type="checkbox"/> V3
				Gr. de prix A277 (m ²)	Gr. de prix A262 (m ²)		
				430827H	430831H	4	mud <input type="checkbox"/> V3
				Gr. de prix A277 (m ²)	Gr. de prix A262 (m ²)		
				430828H	430832H	4	stone <input type="checkbox"/> V3
				Gr. de prix A277 (m ²)	Gr. de prix A262 (m ²)		
				430829H	430833H	4	graphite <input type="checkbox"/> V3
				Gr. de prix A277 (m ²)	Gr. de prix A262 (m ²)		
				431567H	431568H	4	sand <input type="checkbox"/> V3
				Gr. de prix A277 (m ²)	Gr. de prix A262 (m ²)		



¹ ² Poids élevé ! A transporter par deux personnes seulement.



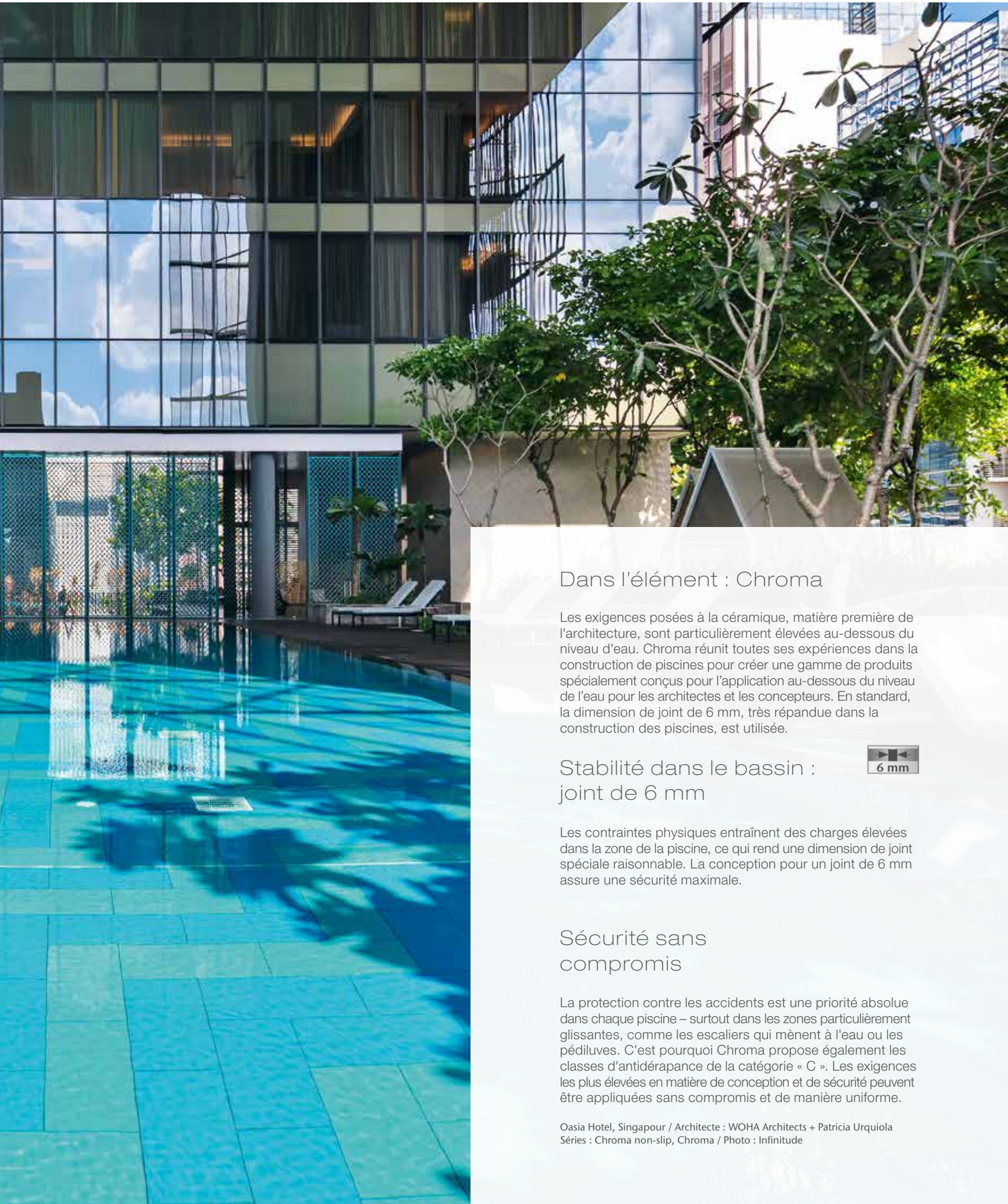

Dans l'élément : Chroma

Les exigences posées à la céramique, matière première de l'architecture, sont particulièrement élevées au-dessous du niveau d'eau. Chroma réunit toutes ses expériences dans la construction de piscines pour créer une gamme de produits spécialement conçus pour l'application au-dessous du niveau de l'eau pour les architectes et les concepteurs. En standard, la dimension de joint de 6 mm, très répandue dans la construction des piscines, est utilisée.



Stabilité dans le bassin : joint de 6 mm

Les contraintes physiques entraînent des charges élevées dans la zone de la piscine, ce qui rend une dimension de joint spéciale raisonnable. La conception pour un joint de 6 mm assure une sécurité maximale.

Sécurité sans compromis

La protection contre les accidents est une priorité absolue dans chaque piscine – surtout dans les zones particulièrement glissantes, comme les escaliers qui mènent à l'eau ou les pédiluves. C'est pourquoi Chroma propose également les classes d'antidérapance de la catégorie « C ». Les exigences les plus élevées en matière de conception et de sécurité peuvent être appliquées sans compromis et de manière uniforme.

SYSTÈME DE COULEURS UNICOLOR –
De l'espace couleur à l'espace des possibilités

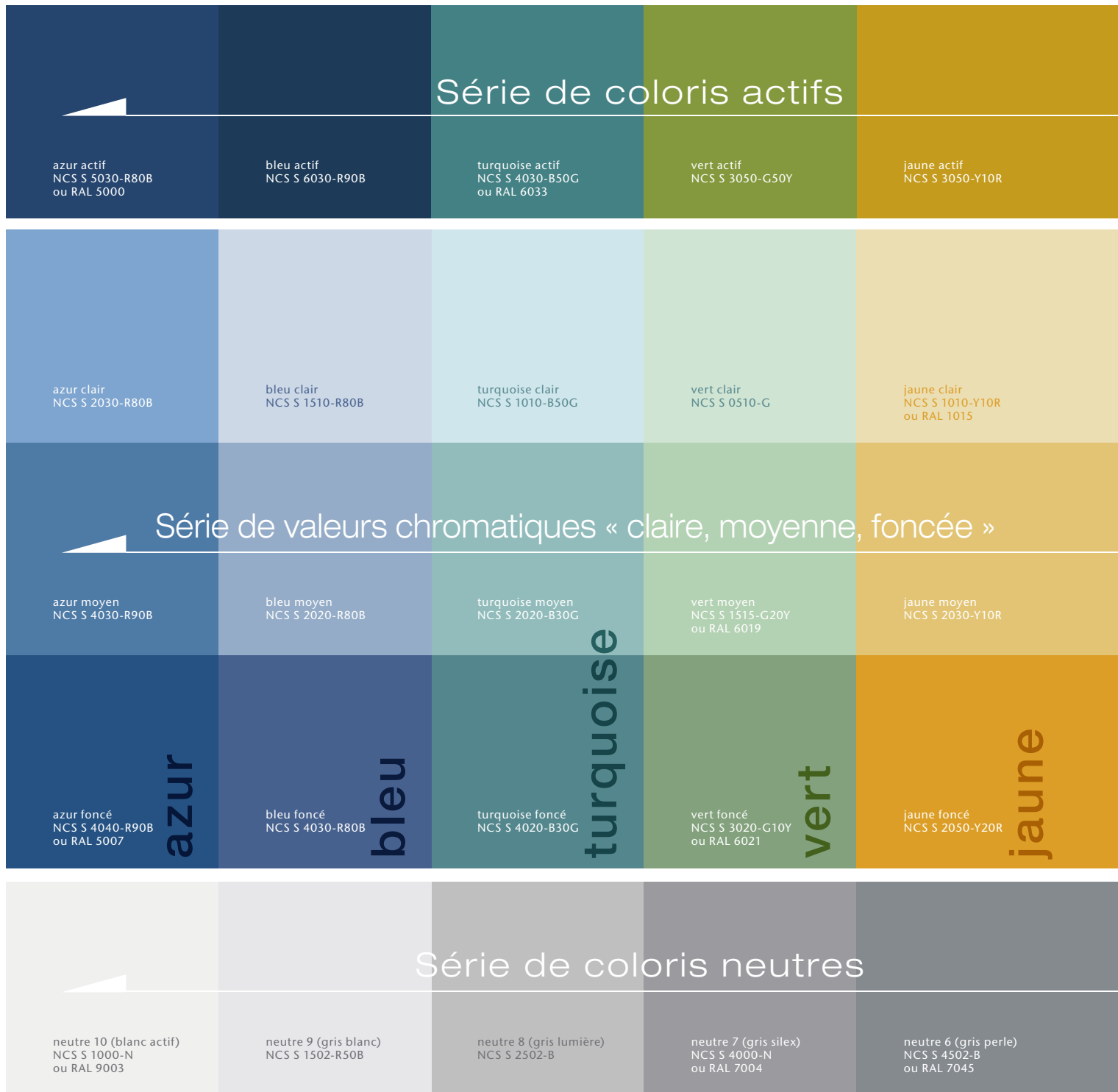

Couleurs contrastantes (brillantes)

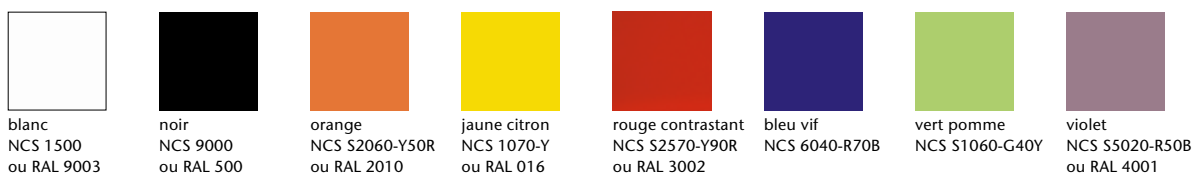

ocre actif NCS S 3050-Y40R	saumon actif NCS S 4040-Y70R	rouge oxyde actif NCS S 4050-Y90R	gris roche actif NCS S 5030-Y90R	gris sable actif NCS S 7010-Y90R
ocre clair NCS S 3030-Y20R	saumon clair NCS S 1515-Y50R	rouge oxyde clair NCS S 2010-Y80R	gris roche clair NCS S 2502-R	gris sable clair NCS S 1502-Y
ocre moyen NCS S 3030-Y30R	saumon moyen NCS S 2020-Y50R	rouge oxyde moyen NCS S 3020-Y80R	gris roche moyen NCS S 3502-R ou RAL 7036	gris sable moyen NCS S 3005-Y50R
ocre foncé NCS S 4030-Y50R	saumon foncé NCS S 3040-Y60R	rouge oxyde foncé NCS S 5020-Y80R	gris roche foncé NCS S 6005-Y80R	gris sable foncé NCS S 6010-Y50R
ocre	saumon	rouge oxyde	gris roche	gris sable
neutre 5 (gris basalte) NCS S 5502-B ou RAL 7046	neutre 4 (noir graphité) NCS S 6000-N ou RAL 7037	neutre 3 (noir asphalte) NCS S 6500-N	neutre 2 (anthracite) NCS S 7500-N ou RAL 7015	neutre 1 (noir saturé) NCS S 9000-N ou RAL 9017

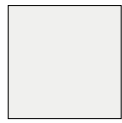

701
neutre 10 (blanc actif)

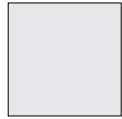

552119
neutre 9 (gris blanc)



552118
neutre 8 (gris lumière)



552117
neutre 7 (gris silex)



552116
neutre 6 (gris perle)



552115
neutre 5 (gris basalte)



552114
neutre 4 (noir graphité)



552113
neutre 3 (noir asphalte)



552112
neutre 2 (anthracite)



5716
neutre 1 (noir saturé)



552004
azur foncé



552003
azur moyen



552002
azur clair



552001
azur actif



552008
bleu foncé



552007
bleu moyen



552006
bleu clair



552005
bleu actif



552012
turquoise foncé



552011
turquoise moyen



552010
turquoise clair



552009
turquoise actif



552016
vert foncé



552015
vert moyen



552014
vert clair



552013
vert actif



552020
jaune foncé



552019
jaune moyen



552018
jaune clair



552017
jaune clair actif



552024
ocre foncé



552023
ocre moyen



552022
ocre clair



552021
ocre actif



552028
saumon foncé



552027
saumon moyen



552026
saumon clair



552025
saumon actif



552032
rouge oxyde foncé



552031
rouge oxyde moyen



552030
rouge oxyde clair



552029
rouge oxyde actif



552036
gris roche foncé



552035
gris roche moyen



552034
gris roche clair



552033
gris roche actif



552040
gris sable foncé



552039
gris sable moyen



552038
gris sable clair



552037
gris sable actif

Couleurs contrastantes
(brillants)



700
blanc



717
noir



151
orange



150
jaune citron



154
rouge contrastant



144
bleu vif



152
vert pomme



153
violet



*Carreau sol/mur
6,2 x 25 cm, lisse*



*Carreau sol/mur
25 x 25 cm, lisse*



*Carreau sol/mur
12,5 x 12,5 cm, lisse*



*Carreau sol/mur
12,5 x 25 cm, lisse*

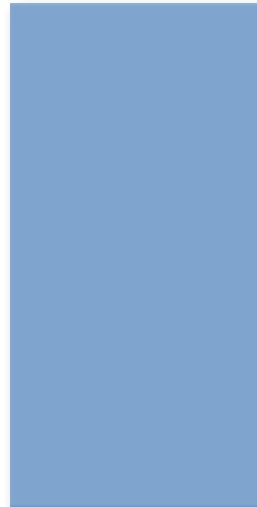

*Carreau sol/mur
25 x 50 cm, lisse*

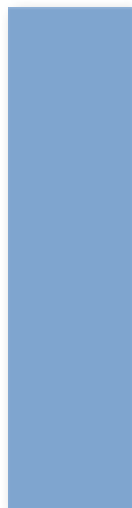

*Carreau sol/mur
12,5 x 50 cm, lisse*

Carreaux de sol/mur

6,2 x 25 cm^{3/6}



12,5 x 12,5 cm^{3/6}



12,5 x 25 cm³



12,5 x 50 cm¹



25 x 25 cm³



25 x 50 cm¹



N° format	18210H	12020H	18120H	41550HK	12050H	42550HK
Cote nom. - cm/in	6,2 x 25 / 2 1/2 x 10	12,5 x 12,5 / 5 x 5	12,5 x 25 / 5 x 10	12,5 x 50 / 5 x 20	25 x 25 / 10 x 10	25 x 50 / 10 x 20
Cote de fabrication	56 x 244 x 6 mm	119 x 119 x 6 mm	119 x 244 x 6 mm	119 x 494 x 8 mm	244 x 244 x 6 mm	244 x 494 x 8 mm
Surface	lisse, satiné ⁵	lisse, satiné ⁵	lisse, satiné ⁵	lisse, satiné ⁵	lisse, satiné ⁵	lisse, satiné ⁵
m ² - pcs.	64,000	64,000	32,000	16,000	16,000	8,000
m ² - kg	10,880	12,160	12,160	17,040	12,800	17,040
Paquet - pcs.	88	88	44	8	18	9
Paquet - m ²	1,375	1,375	1,375	0,500	1,125	1,125
Paquet - kg	14,960	16,720	16,720	8,520	14,400	19,170
Palette - m ²	132,000	115,500	115,500	55,000	91,125	40,500
Palette - kg	1.436,160	1.404,480	1.404,480	937,200	1.166,400	690,120
Norme produit	Alb	Alb	Alb	Alb	Alb	Alb
neutre 10 (blanc actif brillant) <input type="checkbox"/>	4 700i-18210H Gr. de prix A157 (m ²)	4 700i-12020H Gr. de prix A157 (m ²)	4 700i-18120H Gr. de prix A94 (m ²)	4 700i-41550HK Gr. de prix A178 (m ²)	4 700i-12050H Gr. de prix A157 (m ²)	4 700i-42550HK Gr. de prix A157 (m ²)
neutre 10 (blanc actif mat) <input type="checkbox"/>	4 701i-18210H Gr. de prix A157 (m ²)	4 701i-12020H Gr. de prix A157 (m ²)	4 701i-18120H Gr. de prix A94 (m ²)	4 701i-41550HK Gr. de prix A178 (m ²)	4 701i-12050H Gr. de prix A157 (m ²)	4 701i-42550HK Gr. de prix A157 (m ²)
neutre 9 (gris blanc) <input type="checkbox"/>	4 552119-18210H² Gr. de prix A217 (m ²)	4 552119-12020H² Gr. de prix A217 (m ²)	4 552119-18120H Gr. de prix A121 (m ²)	4 552119-41550HK² Gr. de prix A235 (m ²)	4 552119-12050H² Gr. de prix A217 (m ²)	4 552119-42550HK² Gr. de prix A217 (m ²)
neutre 8 (gris lumière) <input type="checkbox"/>	4 552118-18210H Gr. de prix A187 (m ²)	4 552118-12020H² Gr. de prix A217 (m ²)	4 552118-18120H Gr. de prix A121 (m ²)	4 552118-41550HK² Gr. de prix A235 (m ²)	4 552118-12050H² Gr. de prix A217 (m ²)	4 552118-42550HK² Gr. de prix A217 (m ²)
neutre 7 (gris silex) <input type="checkbox"/>	4 552117-18210H Gr. de prix A187 (m ²)	4 552117-12020H² Gr. de prix A217 (m ²)	4 552117-18120H Gr. de prix A121 (m ²)	4 552117-41550HK² Gr. de prix A235 (m ²)	4 552117-12050H Gr. de prix A187 (m ²)	4 552117-42550HK² Gr. de prix A217 (m ²)
neutre 6 (gris perle) <input type="checkbox"/>	3 552116-18210H² Gr. de prix A217 (m ²)	3 552116-12020H² Gr. de prix A217 (m ²)	3 552116-18120H Gr. de prix A121 (m ²)	3 552116-41550HK² Gr. de prix A235 (m ²)	3 552116-12050H² Gr. de prix A217 (m ²)	3 552116-42550HK² Gr. de prix A217 (m ²)
neutre 5 (gris basalte) <input type="checkbox"/>	3 552115-18210H² Gr. de prix A217 (m ²)	3 552115-12020H² Gr. de prix A217 (m ²)	3 552115-18120H² Gr. de prix A151 (m ²)	3 552115-41550HK² Gr. de prix A235 (m ²)	3 552115-12050H² Gr. de prix A217 (m ²)	3 552115-42550HK² Gr. de prix A217 (m ²)
neutre 4 (noir graphité) <input type="checkbox"/>	3 552114-18210H^{2/4} Gr. de prix A217 (m ²)	3 552114-12020H^{2/4} Gr. de prix A217 (m ²)	3 552114-18120H^{2/4} Gr. de prix A151 (m ²)	3 552114-41550HK^{2/4} Gr. de prix A235 (m ²)	3 552114-12050H^{2/4} Gr. de prix A217 (m ²)	3 552114-42550HK^{2/4} Gr. de prix A187 (m ²)
neutre 3 (noir asphalte) <input type="checkbox"/>	3 552113-18210H² Gr. de prix A217 (m ²)	3 552113-12020H² Gr. de prix A217 (m ²)	3 552113-18120H Gr. de prix A121 (m ²)	3 552113-41550HK² Gr. de prix A235 (m ²)	3 552113-12050H² Gr. de prix A217 (m ²)	3 552113-42550HK² Gr. de prix A217 (m ²)
neutre 2 (anthracite) <input type="checkbox"/>	2 552112-18210H Gr. de prix A187 (m ²)	2 552112-12020H² Gr. de prix A217 (m ²)	2 552112-18120H Gr. de prix A121 (m ²)	2 552112-41550HK² Gr. de prix A235 (m ²)	2 552112-12050H Gr. de prix A187 (m ²)	2 552112-42550HK Gr. de prix A187 (m ²)
neutre 1 (noir saturé) <input type="checkbox"/>	1 5716i-18210H⁴ Gr. de prix A187 (m ²)	1 5716i-12020H⁴ Gr. de prix A187 (m ²)	1 5716i-18120H⁴ Gr. de prix A121 (m ²)	1 5716-41550HK⁴ Gr. de prix A208 (m ²)	1 5716i-12050H⁴ Gr. de prix A187 (m ²)	1 5716i-42550HK⁴ Gr. de prix A187 (m ²)
azur actif <input type="checkbox"/>	2 552001-18210H Gr. de prix A187 (m ²)	2 552001-12020H Gr. de prix A187 (m ²)	2 552001-18120H Gr. de prix A121 (m ²)	2 552001-41550HK Gr. de prix A208 (m ²)	2 552001-12050H Gr. de prix A187 (m ²)	2 552001-42550HK Gr. de prix A187 (m ²)
azur clair <input type="checkbox"/>	4 552002-18210H Gr. de prix A187 (m ²)	4 552002-12020H Gr. de prix A187 (m ²)	4 552002-18120H Gr. de prix A121 (m ²)	4 552002-41550HK Gr. de prix A208 (m ²)	4 552002-12050H Gr. de prix A187 (m ²)	4 552002-42550HK Gr. de prix A187 (m ²)
azur moyen <input type="checkbox"/>	3 552003-18210H Gr. de prix A187 (m ²)	3 552003-12020H Gr. de prix A187 (m ²)	3 552003-18120H Gr. de prix A121 (m ²)	3 552003-41550HK² Gr. de prix A235 (m ²)	3 552003-12050H Gr. de prix A187 (m ²)	3 552003-42550HK Gr. de prix A187 (m ²)
azur foncé <input type="checkbox"/>	2 552004-18210H Gr. de prix A187 (m ²)	2 552004-12020H Gr. de prix A187 (m ²)	2 552004-18120H Gr. de prix A121 (m ²)	2 552004-41550HK² Gr. de prix A235 (m ²)	2 552004-12050H² Gr. de prix A217 (m ²)	2 552004-42550HK² Gr. de prix A217 (m ²)
bleu actif <input type="checkbox"/>	2 552005-18210H² Gr. de prix A217 (m ²)	2 552005-12020H Gr. de prix A187 (m ²)	2 552005-18120H Gr. de prix A121 (m ²)	2 552005-41550HK² Gr. de prix A235 (m ²)	2 552005-12050H Gr. de prix A187 (m ²)	2 552005-42550HK² Gr. de prix A217 (m ²)
bleu clair <input type="checkbox"/>	4 552006-18210H² Gr. de prix A217 (m ²)	4 552006-12020H Gr. de prix A187 (m ²)	4 552006-18120H Gr. de prix A121 (m ²)	4 552006-41550HK² Gr. de prix A235 (m ²)	4 552006-12050H Gr. de prix A187 (m ²)	4 552006-42550HK Gr. de prix A187 (m ²)
bleu moyen <input type="checkbox"/>	3 552007-18210H Gr. de prix A187 (m ²)	3 552007-12020H Gr. de prix A187 (m ²)	3 552007-18120H Gr. de prix A121 (m ²)	3 552007-41550HK² Gr. de prix A235 (m ²)	3 552007-12050H Gr. de prix A187 (m ²)	3 552007-42550HK Gr. de prix A187 (m ²)
bleu foncé <input type="checkbox"/>	2 552008-18210H Gr. de prix A187 (m ²)	2 552008-12020H² Gr. de prix A217 (m ²)	2 552008-18120H Gr. de prix A121 (m ²)	2 552008-41550HK² Gr. de prix A235 (m ²)	2 552008-12050H² Gr. de prix A217 (m ²)	2 552008-42550HK² Gr. de prix A217 (m ²)
turquoise actif <input type="checkbox"/>	2 552009-18210H Gr. de prix A187 (m ²)	2 552009-12020H² Gr. de prix A217 (m ²)	2 552009-18120H Gr. de prix A121 (m ²)	2 552009-41550HK² Gr. de prix A235 (m ²)	2 552009-12050H² Gr. de prix A217 (m ²)	2 552009-42550HK² Gr. de prix A217 (m ²)
turquoise clair <input type="checkbox"/>	4 552010-18210H Gr. de prix A187 (m ²)	4 552010-12020H Gr. de prix A187 (m ²)	4 552010-18120H Gr. de prix A121 (m ²)	4 552010-41550HK² Gr. de prix A235 (m ²)	4 552010-12050H² Gr. de prix A217 (m ²)	4 552010-42550HK² Gr. de prix A217 (m ²)
turquoise moyen <input type="checkbox"/>	3 552011-18210H Gr. de prix A187 (m ²)	3 552011-12020H Gr. de prix A187 (m ²)	3 552011-18120H Gr. de prix A121 (m ²)	3 552011-41550HK² Gr. de prix A235 (m ²)	3 552011-12050H Gr. de prix A187 (m ²)	3 552011-42550HK² Gr. de prix A217 (m ²)
turquoise foncé <input type="checkbox"/>	2 552012-18210H⁴ Gr. de prix A187 (m ²)	2 552012-12020H⁴ Gr. de prix A187 (m ²)	2 552012-18120H⁴ Gr. de prix A121 (m ²)	2 552012-41550HK^{2/4} Gr. de prix A235 (m ²)	2 552012-12050H^{2/4} Gr. de prix A217 (m ²)	2 552012-42550HK^{2/4} Gr. de prix A217 (m ²)

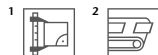

³ Bords / angles émaillés, voir page 147

⁴ Pour des raisons de production, les couleurs représentées peuvent s'écarter du standard.

⁵ Exception neutre 10 (blanc actif brillant) : lisse, brillant

⁶ Fournis sous forme de double carreau; à séparer sur chantier.

Bords/angle émaillés^{1/2}
Carreaux de sol/mur

6,2 x 25 cm



Angle gauche
émaillé

6,2 x 25 cm



Angle droit
émaillé

12,5 x 12,5 cm



Angle gauche
émaillé

12,5 x 25 cm



Angle gauche
émaillé

12,5 x 25 cm



Angle droit
émaillé

25 x 25 cm



Angle gauche
émaillé



	18213H	18214H	12023H	18123H	18124H	12053H	N° format Cote nom. - cm/in Cote de fabrication Surface m ² - pcs. m ² - kg Paquet - pcs. Paquet - m ² Paquet - kg Palette - m ² Palette - kg Norme produit
	6,2 x 25 / 2 1/2 x 10 56 x 244 x 6 mm lisse, satiné ⁴ 64,000 10,880 88 1,375 14,960 132,000 1.436,160 Alb	6,2 x 25 / 2 1/2 x 10 56 x 244 x 6 mm lisse, satiné ⁴ 64,000 10,880 88 1,375 14,960 132,000 1.436,160 Alb	12,5 x 12,5 / 5 x 5 119 x 119 x 6 mm lisse, satiné ⁴ 64,000 12,160 88 1,375 16,720 115,500 1.404,480 Alb	12,5 x 25 / 5 x 10 119 x 244 x 6 mm lisse, satiné ⁴ 32,000 12,160 44 1,375 16,720 115,500 1.404,480 Alb	12,5 x 25 / 5 x 10 119 x 244 x 6 mm lisse, satiné ⁴ 32,000 12,160 44 1,375 16,720 115,500 1.404,480 Alb	25 x 25 / 10 x 10 244 x 244 x 6 mm lisse, satiné ⁴ 16,000 12,800 18 1,125 14,400 91,125 1.166,400 Alb	
	700i-18213H Gr. de prix A157 (m ²) 701i-18213H Gr. de prix A157 (m ²)	700i-18214H Gr. de prix A157 (m ²) 701i-18214H Gr. de prix A157 (m ²)	700i-12023H Gr. de prix A157 (m ²) 701i-12023H Gr. de prix A157 (m ²)	700i-18123H Gr. de prix A109 (m ²) 701i-18123H Gr. de prix A109 (m ²)	700i-18124H Gr. de prix A109 (m ²) 701i-18124H Gr. de prix A109 (m ²)	700i-12053H Gr. de prix A157 (m ²) 701i-12053H Gr. de prix A157 (m ²)	
	5716i-18213H ³ Gr. de prix A187 (m ²) 552001-18213H Gr. de prix A187 (m ²) 552002-18213H Gr. de prix A187 (m ²)	5716i-18214H ³ Gr. de prix A187 (m ²) 552001-18214H Gr. de prix A187 (pcs.) 552002-18214H Gr. de prix A187 (m ²)	5716i-12023H ³ Gr. de prix A187 (m ²) 552001-12023H Gr. de prix A187 (m ²) 552002-12023H Gr. de prix A187 (m ²)	5716i-18123H ³ Gr. de prix A136 (m ²) 552001-18123H Gr. de prix A136 (m ²) 552002-18123H Gr. de prix A136 (m ²)	5716i-18124H ³ Gr. de prix A136 (m ²) 552001-18124H Gr. de prix A136 (m ²) 552002-18124H Gr. de prix A136 (m ²)	5716i-12053H ³ Gr. de prix A187 (m ²) 552001-12053H Gr. de prix A187 (m ²) 552002-12053H Gr. de prix A187 (m ²)	1 neutre 1 (noir saturé) <input type="checkbox"/> VO 2 azur actif <input type="checkbox"/> VO 4 azur clair <input type="checkbox"/> VO



³ Pour des raisons de production, les couleurs représentées peuvent s'écarter du standard.

⁴ Exception neutre 10 (blanc actif brillant) : lisse, brillant



Bords émaillés
livrables sur demande :



N° du format de base au
lieu de chiffre final 0 ...

... 3 = angle gauche

... 4 = angle droit

bords émaillés

Exemple: N° du format de base 18120 = 119 x 244 x 6 mm,
N° de format 18123 = angle émaillé à gauche

Carreaux de sol/mur

6,2 x 25 cm^{3/5}



12,5 x 12,5 cm^{3/5}



12,5 x 25 cm³



12,5 x 50 cm¹



25 x 25 cm³



25 x 50 cm¹



N° format	18210H	12020H	18120H	41550HK	12050H	42550HK
Cote nom. - cm/in	6,2 x 25 / 2 1/2 x 10	12,5 x 12,5 / 5 x 5	12,5 x 25 / 5 x 10	12,5 x 50 / 5 x 20	25 x 25 / 10 x 10	25 x 50 / 10 x 20
Cote de fabrication	56 x 244 x 6 mm	119 x 119 x 6 mm	119 x 244 x 6 mm	119 x 494 x 8 mm	244 x 244 x 6 mm	244 x 494 x 8 mm
Surface	lisse, satiné	lisse, satiné	lisse, satiné	lisse, satiné	lisse, satiné	lisse, satiné
m ² - pcs.	64,000	64,000	32,000	16,000	16,000	8,000
m ² - kg	10,880	12,160	12,160	17,040	12,800	17,040
Paquet - pcs.	88	88	44	8	18	9
Paquet - m ²	1,375	1,375	1,375	0,500	1,125	1,125
Paquet - kg	14,960	16,720	16,720	8,520	14,400	19,170
Palette - m ²	132,000	115,500	115,500	55,000	91,125	40,500
Palette - kg	1.436,160	1.404,480	1.404,480	937,200	1.166,400	690,120
Norme produit	Alb	Alb	Alb	Alb	Alb	Alb
vert actif	2 552013-18210H Gr. de prix A187 (m ²)	552013-12020H Gr. de prix A187 (m ²)	552013-18120H Gr. de prix A121 (m ²)	<i>552013-41550HK²</i> Gr. de prix A235 (m ²)	<i>552013-12050H²</i> Gr. de prix A217 (m ²)	<i>552013-42550HK²</i> Gr. de prix A217 (m ²)
vert clair	4 552014-18210H Gr. de prix A187 (m ²)	552014-12020H Gr. de prix A187 (m ²)	552014-18120H Gr. de prix A121 (m ²)	<i>552014-41550HK²</i> Gr. de prix A235 (m ²)	552014-12050H Gr. de prix A187 (m ²)	<i>552014-42550HK²</i> Gr. de prix A217 (m ²)
vert moyen	3 552015-18210H Gr. de prix A187 (m ²)	552015-12020H Gr. de prix A187 (m ²)	552015-18120H Gr. de prix A121 (m ²)	<i>552015-41550HK²</i> Gr. de prix A235 (m ²)	552015-12050H Gr. de prix A187 (m ²)	552015-42550HK Gr. de prix A187 (m ²)
vert foncé	2 552016-18210H Gr. de prix A187 (m ²)	552016-12020H Gr. de prix A187 (m ²)	552016-18120H Gr. de prix A121 (m ²)	<i>552016-41550HK²</i> Gr. de prix A235 (m ²)	552016-12050H Gr. de prix A187 (m ²)	<i>552016-42550HK²</i> Gr. de prix A217 (m ²)
jaune actif	2 <i>552017-18210H^{2/4}</i> Gr. de prix A217 (m ²)	<i>552017-12020H^{2/4}</i> Gr. de prix A217 (m ²)	552017-18120H⁴ Gr. de prix A121 (m ²)	<i>552017-41550HK^{2/4}</i> Gr. de prix A235 (m ²)	<i>552017-12050H^{2/4}</i> Gr. de prix A217 (m ²)	<i>552017-42550HK^{2/4}</i> Gr. de prix A217 (m ²)
jaune clair	4 <i>552018-18210H²</i> Gr. de prix A217 (m ²)	552018-12020H Gr. de prix A187 (m ²)	552018-18120H Gr. de prix A121 (m ²)	<i>552018-41550HK²</i> Gr. de prix A235 (m ²)	552018-12050H Gr. de prix A187 (m ²)	552018-42550HK Gr. de prix A187 (m ²)
jaune moyen	3 552019-18210H Gr. de prix A187 (m ²)	552019-12020H Gr. de prix A187 (m ²)	552019-18120H Gr. de prix A121 (m ²)	<i>552019-41550HK²</i> Gr. de prix A235 (m ²)	552019-12050H Gr. de prix A187 (m ²)	<i>552019-42550HK²</i> Gr. de prix A217 (m ²)
jaune foncé	2 552020-18210H⁴ Gr. de prix A187 (m ²)	<i>552020-12020H^{2/4}</i> Gr. de prix A217 (m ²)	552020-18120H⁴ Gr. de prix A121 (m ²)	<i>552020-41550HK^{2/4}</i> Gr. de prix A235 (m ²)	<i>552020-12050H^{2/4}</i> Gr. de prix A217 (m ²)	<i>552020-42550HK^{2/4}</i> Gr. de prix A217 (m ²)
ocre actif	2 <i>552021-18210H^{2/4}</i> Gr. de prix A217 (m ²)	<i>552021-12020H^{2/4}</i> Gr. de prix A217 (m ²)	<i>552021-18120H^{2/4}</i> Gr. de prix A151 (m ²)	<i>552021-41550HK^{2/4}</i> Gr. de prix A235 (m ²)	<i>552021-12050H^{2/4}</i> Gr. de prix A217 (m ²)	<i>552021-42550HK^{2/4}</i> Gr. de prix A217 (m ²)
ocre clair	4 552022-18210H Gr. de prix A187 (m ²)	<i>552022-12020H²</i> Gr. de prix A217 (m ²)	<i>552022-18120H²</i> Gr. de prix A151 (m ²)	<i>552022-41550HK²</i> Gr. de prix A235 (m ²)	<i>552022-12050H²</i> Gr. de prix A217 (m ²)	<i>552022-42550HK²</i> Gr. de prix A217 (m ²)
ocre moyen	3 <i>552023-18210H²</i> Gr. de prix A217 (m ²)	<i>552023-12020H²</i> Gr. de prix A217 (m ²)	552023-18120H Gr. de prix A121 (m ²)	<i>552023-41550HK²</i> Gr. de prix A235 (m ²)	<i>552023-12050H²</i> Gr. de prix A217 (m ²)	<i>552023-42550HK²</i> Gr. de prix A217 (m ²)
ocre foncé	2 <i>552024-18210H²</i> Gr. de prix A217 (m ²)	<i>552024-12020H²</i> Gr. de prix A217 (m ²)	552024-18120H Gr. de prix A121 (m ²)	<i>552024-41550HK²</i> Gr. de prix A235 (m ²)	<i>552024-12050H²</i> Gr. de prix A217 (m ²)	<i>552024-42550HK²</i> Gr. de prix A217 (m ²)
saumon actif	2 552025-18210H⁴ Gr. de prix A187 (m ²)	<i>552025-12020H^{2/4}</i> Gr. de prix A217 (m ²)	<i>552025-18120H^{2/4}</i> Gr. de prix A151 (m ²)	<i>552025-41550HK^{2/4}</i> Gr. de prix A235 (m ²)	<i>552025-12050H^{2/4}</i> Gr. de prix A217 (m ²)	<i>552025-42550HK^{2/4}</i> Gr. de prix A217 (m ²)
saumon clair	4 552026-18210H Gr. de prix A187 (m ²)	<i>552026-12020H²</i> Gr. de prix A217 (m ²)	552026-18120H Gr. de prix A121 (m ²)	<i>552026-41550HK²</i> Gr. de prix A235 (m ²)	<i>552026-12050H²</i> Gr. de prix A217 (m ²)	<i>552026-42550HK²</i> Gr. de prix A217 (m ²)
saumon moyen	3 552027-18210H Gr. de prix A187 (m ²)	<i>552027-12020H²</i> Gr. de prix A217 (m ²)	<i>552027-18120H²</i> Gr. de prix A151 (m ²)	<i>552027-41550HK²</i> Gr. de prix A235 (m ²)	552027-12050H Gr. de prix A187 (m ²)	<i>552027-42550HK²</i> Gr. de prix A217 (m ²)
saumon foncé	2 <i>552028-18210H²</i> Gr. de prix A217 (m ²)	<i>552028-12020H²</i> Gr. de prix A217 (m ²)	<i>552028-18120H²</i> Gr. de prix A151 (m ²)	<i>552028-41550HK²</i> Gr. de prix A235 (m ²)	<i>552028-12050H²</i> Gr. de prix A217 (m ²)	<i>552028-42550HK²</i> Gr. de prix A217 (m ²)
rouge oxyde actif	2 552029-18210H Gr. de prix A187 (m ²)	<i>552029-12020H²</i> Gr. de prix A217 (m ²)	552029-18120H Gr. de prix A121 (m ²)	<i>552029-41550HK²</i> Gr. de prix A235 (m ²)	552029-12050H Gr. de prix A187 (m ²)	<i>552029-42550HK²</i> Gr. de prix A217 (m ²)
rouge oxyde clair	4 <i>552030-18210H²</i> Gr. de prix A217 (m ²)	<i>552030-12020H²</i> Gr. de prix A217 (m ²)	<i>552030-18120H²</i> Gr. de prix A151 (m ²)	<i>552030-41550HK²</i> Gr. de prix A235 (m ²)	552030-12050H Gr. de prix A187 (m ²)	<i>552030-42550HK²</i> Gr. de prix A217 (m ²)
rouge oxyde moyen	3 552031-18210H Gr. de prix A187 (m ²)	<i>552031-12020H²</i> Gr. de prix A217 (m ²)	<i>552031-18120H²</i> Gr. de prix A151 (m ²)	<i>552031-41550HK²</i> Gr. de prix A235 (m ²)	552031-12050H Gr. de prix A187 (m ²)	<i>552031-42550HK²</i> Gr. de prix A217 (m ²)
rouge oxyde foncé	2 552032-18210H Gr. de prix A187 (m ²)	<i>552032-12020H²</i> Gr. de prix A217 (m ²)	552032-18120H Gr. de prix A121 (m ²)	<i>552032-41550HK²</i> Gr. de prix A235 (m ²)	<i>552032-12050H²</i> Gr. de prix A217 (m ²)	<i>552032-42550HK²</i> Gr. de prix A217 (m ²)



³ Bords / angles émaillés, voir page 147

⁴ Pour des raisons de production, les couleurs représentées peuvent s'écarter du standard.

⁵ Fournis sous forme de double carreau; à séparer sur chantier.

Carreaux de sol/mur

6,2 x 25 cm^{3/4}



12,5 x 12,5 cm^{3/4}

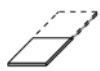

12,5 x 25 cm³



12,5 x 50 cm¹

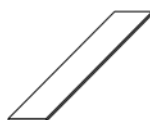

25 x 25 cm³



25 x 50 cm¹



	18210H	12020H	18120H	41550HK	12050H	42550HK	N° format
	6,2 x 25 / 2 1/2 x 10	12,5 x 12,5 / 5 x 5	12,5 x 25 / 5 x 10	12,5 x 50 / 5 x 20	25 x 25 / 10 x 10	25 x 50 / 10 x 20	
	56 x 244 x 6 mm	119 x 119 x 6 mm	119 x 244 x 6 mm	119 x 494 x 8 mm	244 x 244 x 6 mm	244 x 494 x 8 mm	Cote de fabrication
	lisse, satiné ⁶	lisse, satiné ⁶	lisse, satiné ⁶	lisse, satiné ⁶	lisse, satiné ⁶	lisse, satiné ⁶	Surface
	64,000	64,000	32,000	16,000	16,000	8,000	m ² - pcs.
	10,880	12,160	12,160	17,040	12,800	17,040	m ² - kg
	88	88	44	8	18	9	Paquet - pcs.
	1,375	1,375	1,375	0,500	1,125	1,125	Paquet - m ²
	14,960	16,720	16,720	8,520	14,400	19,170	Paquet - kg
	132,000	115,500	115,500	55,000	91,125	40,500	Palette - m ²
	1.436,160	1.404,480	1.404,480	937,200	1.166,400	690,120	Palette - kg
	Alb	Alb	Alb	Alb	Alb	Alb	Norme produit
	552033-18210H	552033-12020H ²	552033-18120H	552033-41550HK ²	552033-12050H ²	552033-42550HK ²	2
	Gr. de prix A187 (m ²)	Gr. de prix A217 (m ²)	Gr. de prix A121 (m ²)	Gr. de prix A235 (m ²)	Gr. de prix A217 (m ²)	Gr. de prix A217 (m ²)	gris roche actif <input type="checkbox"/>
	552034-18210H ²	552034-12020H ²	552034-18120H ²	552034-41550HK ²	552034-12050H ²	552034-42550HK ²	4
	Gr. de prix A217 (m ²)	Gr. de prix A217 (m ²)	Gr. de prix A151 (m ²)	Gr. de prix A235 (m ²)	Gr. de prix A217 (m ²)	Gr. de prix A217 (m ²)	gris roche clair <input type="checkbox"/>
	552035-18210H	552035-12020H	552035-18120H	552035-41550HK ²	552035-12050H ²	552035-42550HK ²	3
	Gr. de prix A187 (m ²)	Gr. de prix A187 (m ²)	Gr. de prix A121 (m ²)	Gr. de prix A235 (m ²)	Gr. de prix A217 (m ²)	Gr. de prix A217 (m ²)	gris roche moyen <input type="checkbox"/>
	552036-18210H ²	552036-12020H ²	552036-18120H	552036-41550HK ²	552036-12050H ²	552036-42550HK ²	2
	Gr. de prix A217 (m ²)	Gr. de prix A217 (m ²)	Gr. de prix A121 (m ²)	Gr. de prix A235 (m ²)	Gr. de prix A217 (m ²)	Gr. de prix A217 (m ²)	gris roche foncé <input type="checkbox"/>
	552037-18210H ²	552037-12020H ²	552037-18120H	552037-41550HK ²	552037-12050H ²	552037-42550HK ²	2
	Gr. de prix A217 (m ²)	Gr. de prix A217 (m ²)	Gr. de prix A121 (m ²)	Gr. de prix A235 (m ²)	Gr. de prix A217 (m ²)	Gr. de prix A217 (m ²)	gris sable actif <input type="checkbox"/>
	552038-18210H	552038-12020H	552038-18120H	552038-41550HK ²	552038-12050H	552038-42550HK ²	4
	Gr. de prix A187 (m ²)	Gr. de prix A187 (m ²)	Gr. de prix A121 (m ²)	Gr. de prix A235 (m ²)	Gr. de prix A187 (m ²)	Gr. de prix A217 (m ²)	gris sable clair <input type="checkbox"/>
	552039-18210H ²	552039-12020H ²	552039-18120H	552039-41550HK ²	552039-12050H ²	552039-42550HK ²	3
	Gr. de prix A217 (m ²)	Gr. de prix A217 (m ²)	Gr. de prix A121 (m ²)	Gr. de prix A235 (m ²)	Gr. de prix A217 (m ²)	Gr. de prix A217 (m ²)	gris sable moyen <input type="checkbox"/>
	552040-18210H ²	552040-12020H ²	552040-18120H	552040-41550HK ²	552040-12050H ²	552040-42550HK	2
	Gr. de prix A217 (m ²)	Gr. de prix A217 (m ²)	Gr. de prix A121 (m ²)	Gr. de prix A235 (m ²)	Gr. de prix A217 (m ²)	Gr. de prix A187 (m ²)	gris sable foncé <input type="checkbox"/>
	717i-18210H ²	717i-12020H ²	717i-18120H ²	717i-41550HK ²	717i-12050H ²	717i-42550HK ²	1
	Gr. de prix A217 (m ²)	Gr. de prix A217 (m ²)	Gr. de prix A151 (m ²)	Gr. de prix A235 (m ²)	Gr. de prix A217 (m ²)	Gr. de prix A217 (m ²)	noir brillant <input type="checkbox"/>
	151i-18210H ²	151i-12020H ²	151i-18120H ²	151i-41550HK ²	151i-12050H ²	151i-42550HK ²	1
	Gr. de prix A217 (m ²)	Gr. de prix A217 (m ²)	Gr. de prix A151 (m ²)	Gr. de prix A235 (m ²)	Gr. de prix A217 (m ²)	Gr. de prix A217 (m ²)	orange brillant <input type="checkbox"/>
	150i-18210H ²	150i-12020H ²	150i-18120H ²	150i-41550HK ²	150i-12050H ²	150i-42550HK ²	2
	Gr. de prix A217 (m ²)	Gr. de prix A217 (m ²)	Gr. de prix A151 (m ²)	Gr. de prix A235 (m ²)	Gr. de prix A217 (m ²)	Gr. de prix A217 (m ²)	jaune citron <input type="checkbox"/>
	154i-18210H ²	154i-12020H ²	154i-18120H ²	154i-41550HK ²	154i-12050H ²	154i-42550HK ²	1
	Gr. de prix A217 (m ²)	Gr. de prix A217 (m ²)	Gr. de prix A151 (m ²)	Gr. de prix A235 (m ²)	Gr. de prix A217 (m ²)	Gr. de prix A217 (m ²)	brillant <input type="checkbox"/>
	144-18210 ^{2/5}	144-12020 ^{2/5}	144-18120 ^{2/5}	144-41550K ^{2/5}	144-12050 ^{2/5}	144-42550K ^{2/5}	1
	Gr. de prix A217 (m ²)	Gr. de prix A217 (m ²)	Gr. de prix A151 (m ²)	Gr. de prix A235 (m ²)	Gr. de prix A217 (m ²)	Gr. de prix A217 (m ²)	rouge contrastant <input type="checkbox"/>
	152i-18210H ²	152i-12020H ²	152i-18120H ²	152i-41550HK ²	152i-12050H ²	152i-42550HK ²	1
	Gr. de prix A217 (m ²)	Gr. de prix A217 (m ²)	Gr. de prix A151 (m ²)	Gr. de prix A235 (m ²)	Gr. de prix A217 (m ²)	Gr. de prix A217 (m ²)	brillant <input type="checkbox"/>
	153i-18210H ²	153i-12020H ²	153i-18120H ²	153i-41550HK ²	153i-12050H ²	153i-42550HK ²	1
	Gr. de prix A217 (m ²)	Gr. de prix A217 (m ²)	Gr. de prix A151 (m ²)	Gr. de prix A235 (m ²)	Gr. de prix A217 (m ²)	Gr. de prix A217 (m ²)	bleu vif <input type="checkbox"/>
							brillant <input type="checkbox"/>
							vert pomme <input type="checkbox"/>
							brillant <input type="checkbox"/>
							violet brillant <input type="checkbox"/>



³ Bords / angles émaillés, voir page 147

⁴ Fournis sous forme de double carreau; à séparer sur chantier.

⁵ Sans finition Hytect

⁶ Exception : couleurs contrastantes noir, orange, jaune citron, rouge contrasté, bleu intense, vert pomme, violet : lisse, brillant



Bords émaillés
livrables sur demande :



N° du format de base au
lieu chiffre final 0 ...

... 3 = angle gauche

... 4 = angle droit

bords émaillés

Exemple: N° du format de base 18120 = 119 x 244 x 6 mm,
N° de format 18123 = angle émaillé à gauche



Solebad (piscine d'eau saline), Werne, Allemagne / Architecte : Geising + Böker GmbH, Büro Vechta
Photo : Jochen Stüber





Antidérapance « B »

-/B



91 blanc / neutre 10 (blanc actif)



553119 neutre 9 (gris blanc)



553118 neutre 8 (gris lumière)



553117 neutre 7 (gris silex)



553116 neutre 6 (gris perle)



553115 neutre 5 (gris basalte)



553114 neutre 4 (noir graphité)



553113 neutre 3 (noir asphalte)



553112 neutre 2 (anthracite)



340 noir / neutre 1 (noir saturé)

-/B



553004 azur foncé



553008 bleu foncé



553016 vert foncé



553003 azur moyen



553007 bleu moyen



553011 turquoise moyen



553015 vert moyen



553019 jaune moyen



553023 ocre moyen



553027 saumon moyen



553031 rouge oxyde moyen



553035 gris roche moyen



553039 gris sable moyen



553002 azur clair



553006 bleu clair



553010 turquoise clair



553014 vert clair



553018 jaune clair



553026 saumon clair



553034 gris roche clair



553038 gris sable clair

-/B



553001 azur actif



553033 gris roche actif



553037 gris sable actif

-/B



77 rouge contrastant



553036 gris roche foncé



553040 gris sable foncé



Carreau de sol
12,5 x 12,5 cm, lisse, -/B



Carreau de sol
12,5 x 25 cm, lisse, -/B



Carreau de sol
25 x 25 cm, lisse, -/B

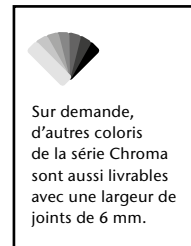

Antidérapance „B“

Carreaux de sol²

12,5 x 12,5 cm³



12,5 x 25 cm



25 x 25 cm



				32020H	38110H	32050H	N° format
				12,5 x 12,5 / 5 x 5	12,5 x 25 / 5 x 10	25 x 25 / 10 x 10	Cote nom. - cm/in
				119 x 119 x 8 mm	119 x 244 x 8 mm	244 x 244 x 8 mm	Cote de fabrication
				lisse, satiné	lisse, satiné	lisse, satiné	Surface
				64,000	32,000	16,000	m ² - pcs.
				15,360	15,680	16,960	m ² - kg
				66	33	14	Paquet - pcs.
				1,031	1,031	0,875	Paquet - m ²
				15,840	16,170	14,840	Paquet - kg
				86,625	86,625	70,875	Palette - m ²
				1.330,560	1.358,280	1.202,040	Palette - kg
				Alb	Alb	Alb	Norme produit
				-/B -/PN18 ☒	-/B -/PN18 ☒	-/B -/PN18 ☒	Antidérapance
				2	2	2	Groupe de charge
				91i-32020H	91i-38110H	91i-32050H	neutre 10
				Gr. de prix A217 (m ²)	Gr. de prix A199 (m ²)	Gr. de prix A217 (m ²)	(blanc actif) <input type="checkbox"/>
				340i-32020H	340i-38110H	340i-32050H	neutre 1
				Gr. de prix A217 (m ²)	Gr. de prix A199 (m ²)	Gr. de prix A217 (m ²)	(noir saturé) <input type="checkbox"/>
				553001-32020H	553001-38110H	553001-32050H	azur actif <input type="checkbox"/>
				Gr. de prix A217 (m ²)	Gr. de prix A199 (m ²)	Gr. de prix A217 (m ²)	
				553002-32020H	553002-38110H	553002-32050H	azur clair <input type="checkbox"/>
				Gr. de prix A217 (m ²)	Gr. de prix A199 (m ²)	Gr. de prix A217 (m ²)	
				553003-32020H	553003-38110H	553003-32050H	azur moyen <input type="checkbox"/>
				Gr. de prix A217 (m ²)	Gr. de prix A199 (m ²)	Gr. de prix A217 (m ²)	
				553004-32020H	553004-38110H	553004-32050H	azur foncé <input type="checkbox"/>
				Gr. de prix A217 (m ²)	Gr. de prix A199 (m ²)	Gr. de prix A217 (m ²)	
				553006-32020H	553006-38110H	553006-32050H	bleu clair <input type="checkbox"/>
				Gr. de prix A217 (m ²)	Gr. de prix A199 (m ²)	Gr. de prix A217 (m ²)	
				553007-32020H	553007-38110H	553007-32050H	bleu moyen <input type="checkbox"/>
				Gr. de prix A217 (m ²)	Gr. de prix A199 (m ²)	Gr. de prix A217 (m ²)	
				553008-32020H	<i>553008-38110H¹</i>	<i>553008-32050H¹</i>	bleu foncé <input type="checkbox"/>
				Gr. de prix A217 (m ²)	Gr. de prix A199 (m ²)	Gr. de prix A217 (m ²)	
				553010-32020H	553010-38110H	553010-32050H¹	turquoise clair <input type="checkbox"/>
				Gr. de prix A217 (m ²)	Gr. de prix A199 (m ²)	Gr. de prix A217 (m ²)	
				553011-32020H	553011-38110H	553011-32050H	turquoise moyen <input type="checkbox"/>
				Gr. de prix A217 (m ²)	Gr. de prix A199 (m ²)	Gr. de prix A217 (m ²)	
				553014-32020H	<i>553014-38110H¹</i>	<i>553014-32050H¹</i>	vert clair <input type="checkbox"/>
				Gr. de prix A217 (m ²)	Gr. de prix A199 (m ²)	Gr. de prix A217 (m ²)	
				553015-32020H	553015-38110H	553015-32050H	vert moyen <input type="checkbox"/>
				Gr. de prix A217 (m ²)	Gr. de prix A199 (m ²)	Gr. de prix A217 (m ²)	
				553016-32020H	553016-38110H	553016-32050H	vert foncé <input type="checkbox"/>
				Gr. de prix A217 (m ²)	Gr. de prix A199 (m ²)	Gr. de prix A217 (m ²)	
				<i>553018-32020H¹</i>	<i>553018-38110H¹</i>	<i>553018-32050H¹</i>	jaune clair <input type="checkbox"/>
				Gr. de prix A217 (m ²)	Gr. de prix A199 (m ²)	Gr. de prix A217 (m ²)	
				553019-32020H	553019-38110H	553019-32050H	jaune moyen <input type="checkbox"/>
				Gr. de prix A217 (m ²)	Gr. de prix A199 (m ²)	Gr. de prix A217 (m ²)	
				<i>553023-32020H¹</i>	553023-38110H	553023-32050H	ocre moyen <input type="checkbox"/>
				Gr. de prix A217 (m ²)	Gr. de prix A199 (m ²)	Gr. de prix A217 (m ²)	
				<i>553026-32020H¹</i>	<i>553026-38110H¹</i>	<i>553026-32050H¹</i>	saumon clair <input type="checkbox"/>
				Gr. de prix A217 (m ²)	Gr. de prix A199 (m ²)	Gr. de prix A217 (m ²)	
				<i>553027-32020H¹</i>	553027-38110H	553027-32050H	saumon moyen <input type="checkbox"/>
				Gr. de prix A217 (m ²)	Gr. de prix A199 (m ²)	Gr. de prix A217 (m ²)	
				553031-32020H	<i>553031-38110H¹</i>	<i>553031-32050H¹</i>	rouge oxyde moyen <input type="checkbox"/>
				Gr. de prix A217 (m ²)	Gr. de prix A199 (m ²)	Gr. de prix A217 (m ²)	
				<i>553033-32020H¹</i>	<i>553033-38110H¹</i>	<i>553033-32050H¹</i>	gris roche actif <input type="checkbox"/>
				Gr. de prix A217 (m ²)	Gr. de prix A199 (m ²)	Gr. de prix A217 (m ²)	
				553034-32020H	<i>553034-38110H¹</i>	<i>553034-32050H¹</i>	gris roche clair <input type="checkbox"/>
				Gr. de prix A217 (m ²)	Gr. de prix A199 (m ²)	Gr. de prix A217 (m ²)	
				553035-32020H	553035-38110H	553035-32050H¹	gris roche moyen <input type="checkbox"/>
				Gr. de prix A217 (m ²)	Gr. de prix A199 (m ²)	Gr. de prix A217 (m ²)	
				553036-32020H	553036-38110H	<i>553036-32050H¹</i>	gris roche foncé <input type="checkbox"/>
				Gr. de prix A217 (m ²)	Gr. de prix A199 (m ²)	Gr. de prix A217 (m ²)	



² Bords / angles arrondis voir page 155

³ Fournis sous forme de double carreau; à séparer sur chantier.

Antidérapance „B“

Carreaux de sol²

12,5 x 12,5 cm³

12,5 x 25 cm

25 x 25 cm



N° format	32020H	38110H	32050H			
Cote nom. - cm/in	12,5 x 12,5 / 5 x 5	12,5 x 25 / 5 x 10	25 x 25 / 10 x 10			
Cote de fabrication	119 x 119 x 8 mm	119 x 244 x 8 mm	244 x 244 x 8 mm			
Surface	lisse, satiné	lisse, satiné	lisse, satiné			
m ² - pcs.	64,000	32,000	16,000			
m ² - kg	15,360	15,680	16,960			
Paquet - pcs.	66	33	14			
Paquet - m ²	1,031	1,031	0,875			
Paquet - kg	15,840	16,170	14,840			
Palette - m ²	86,625	86,625	70,875			
Palette - kg	1.330,500	1.358,280	1.202,040			
Norme produit	Alb	Alb	Alb			
Antidérapance	-/B -/PN18 ☒	-/B -/PN18 ☒	-/B -/PN18 ☒			
Groupe de charge	2	2	2			
gris sable actif <input type="checkbox"/>	553037-32020H ¹ Gr. de prix A217 (m ²)	553037-38110H ¹ Gr. de prix A199 (m ²)	553037-32050H ¹ Gr. de prix A217 (m ²)			
gris sable clair <input type="checkbox"/>	553038-32020H Gr. de prix A217 (m ²)	553038-38110H Gr. de prix A199 (m ²)	553038-32050H ¹ Gr. de prix A217 (m ²)			
gris sable moyen <input type="checkbox"/>	553039-32020H Gr. de prix A217 (m ²)	553039-38110H ¹ Gr. de prix A199 (m ²)	553039-32050H ¹ Gr. de prix A217 (m ²)			
gris sable foncé <input type="checkbox"/>	553040-32020H Gr. de prix A217 (m ²)	553040-38110H ¹ Gr. de prix A199 (m ²)	553040-32050H ¹ Gr. de prix A217 (m ²)			
neutre 9	553119-32020H ¹	553119-38110H ¹	553119-32050H			
(gris blanc) <input type="checkbox"/>	Gr. de prix A217 (m ²)	Gr. de prix A199 (m ²)	Gr. de prix A217 (m ²)			
neutre 8	553118-32020H	553118-38110H ¹	553118-32050H			
(gris lumière) <input type="checkbox"/>	Gr. de prix A217 (m ²)	Gr. de prix A199 (m ²)	Gr. de prix A217 (m ²)			
neutre 7	553117-32020H	553117-38110H	553117-32050H			
(gris silex) <input type="checkbox"/>	Gr. de prix A217 (m ²)	Gr. de prix A199 (m ²)	Gr. de prix A217 (m ²)			
neutre 6	553116-32020H ¹	553116-38110H	553116-32050H ¹			
(gris perle) <input type="checkbox"/>	Gr. de prix A217 (m ²)	Gr. de prix A199 (m ²)	Gr. de prix A217 (m ²)			
neutre 5	553115-32020H ¹	553115-38110H ¹	553115-32050H ¹			
(gris basalte) <input type="checkbox"/>	Gr. de prix A217 (m ²)	Gr. de prix A199 (m ²)	Gr. de prix A217 (m ²)			
neutre 4	553114-32020H ¹	553114-38110H ¹	553114-32050H			
(noir graphité) <input type="checkbox"/>	Gr. de prix A217 (m ²)	Gr. de prix A199 (m ²)	Gr. de prix A217 (m ²)			
neutre 3	553113-32020H	553113-38110H	553113-32050H			
(noir asphalte) <input type="checkbox"/>	Gr. de prix A217 (m ²)	Gr. de prix A199 (m ²)	Gr. de prix A217 (m ²)			
neutre 2	553112-32020H	553112-38110H	553112-32050H			
(anthracite) <input type="checkbox"/>	Gr. de prix A217 (m ²)	Gr. de prix A199 (m ²)	Gr. de prix A217 (m ²)			
rouge contrastant <input type="checkbox"/>	77i-32020H Gr. de prix A217 (m ²)	77i-38110H Gr. de prix A199 (m ²)	77i-32050H Gr. de prix A217 (m ²)			



² Bords / angles arrondis voir page 155

³ Fournis sous forme de double carreau; à séparer sur chantier.

Antidérapance « B » – bords / angles arrondis^{1/2}

Carreaux de sol

12,5 x 12,5 cm



12,5 x 12,5 cm



12,5 x 25 cm



12,5 x 25 cm



12,5 x 25 cm



12,5 x 25 cm



Bord arrondi		Angle arrondi		Petit bord arrondi		Grand bord arrondi		Angle arrondi gauche		Angle arrondi droit		N° format
32025H	32027H	38115H	38116H	38117H	38118H							
12,5 x 12,5 / 5 x 5	12,5 x 12,5 / 5 x 5	12,5 x 25 / 5 x 10	12,5 x 25 / 5 x 10	12,5 x 25 / 5 x 10	12,5 x 25 / 5 x 10							Cote de fabrication
119 x 119 x 8 mm	119 x 119 x 8 mm	119 x 244 x 8 mm	119 x 244 x 8 mm	119 x 244 x 8 mm	119 x 244 x 8 mm							Surface
lisse, satiné	lisse, satiné	lisse, satiné	lisse, satiné	lisse, satiné	lisse, satiné							m ² - pcs.
0,240	0,240	0,490	0,490	0,490	0,490							pcs. - kg
66	66	33	33	33	33							Paquet - pcs.
												Paquet - m ²
												Paquet - kg
												Palette - m ²
												Palette - kg
Alb	Alb	Alb	Alb	Alb	Alb							Norme produit
-/B -/PN18	-/B -/PN18	-/B -/PN18	-/B -/PN18	-/B -/PN18	-/B -/PN18							Antidérapance
2	2	2	2	2	2							Groupe de charge
91i-32025H	91i-32027H	91i-38115H	91i-38116H	91i-38117H	91i-38118H							neutre 10
Gr. de prix A410 (pcs.)	Gr. de prix A410 (pcs.)	Gr. de prix A416 (pcs.)	Gr. de prix A416 (pcs.)	Gr. de prix A416 (pcs.)	Gr. de prix A416 (pcs.)							(blanc actif) <input type="checkbox"/>
340i-32025H	340i-32027H	340i-38115H	340i-38116H	340i-38117H	340i-38118H							neutre 1
Gr. de prix A410 (pcs.)	Gr. de prix A410 (pcs.)	Gr. de prix A416 (pcs.)	Gr. de prix A416 (pcs.)	Gr. de prix A416 (pcs.)	Gr. de prix A416 (pcs.)							(noir saturé) <input type="checkbox"/>
553001-32025H	553001-32027H	553001-38115H	553001-38116H	553001-38117H	553001-38118H							azur actif <input type="checkbox"/>
Gr. de prix A410 (pcs.)	Gr. de prix A410 (pcs.)	Gr. de prix A416 (pcs.)	Gr. de prix A416 (pcs.)	Gr. de prix A416 (pcs.)	Gr. de prix A416 (pcs.)							azur clair <input type="checkbox"/>
553002-32025H	553002-32027H	553002-38115H	553002-38116H	553002-38117H	553002-38118H							
Gr. de prix A410 (pcs.)	Gr. de prix A410 (pcs.)	Gr. de prix A416 (pcs.)	Gr. de prix A416 (pcs.)	Gr. de prix A416 (pcs.)	Gr. de prix A416 (pcs.)							



Carreaux de sol



Bord arrondi		Angle arrondi		N° format
32055H	32057H			
25 x 25 / 10 x 10	25 x 25 / 10 x 10			Cote de fabrication
244 x 244 x 8 mm	244 x 244 x 8 mm			Surface
lisse, satiné	lisse, satiné			m ² - pcs.
1,060	1,060			pcs. - kg
14	14			Paquet - pcs.
				Paquet - m ²
				Paquet - kg
				Palette - m ²
				Palette - kg
Alb	Alb			Norme produit
-/B -/PN18	-/B -/PN18			Antidérapance
2	2			Groupe de charge
91i-32055H	91i-32057H			neutre 10
Gr. de prix A434 (pcs.)	Gr. de prix A434 (pcs.)			(blanc actif) <input type="checkbox"/>
340i-32055H	340i-32057H			neutre 1
Gr. de prix A434 (pcs.)	Gr. de prix A434 (pcs.)			(noir saturé) <input type="checkbox"/>
553001-32055H	553001-32057H			azur actif <input type="checkbox"/>
Gr. de prix A434 (pcs.)	Gr. de prix A434 (pcs.)			azur clair <input type="checkbox"/>
553002-32055H	553002-32057H			
Gr. de prix A434 (pcs.)	Gr. de prix A434 (pcs.)			



Bords arrondis

N° du format de base au lieu chiffre final 0

... 7 = angle gauche

... 8 = angle droit

bords arrondis

Exemple: N° du format de base 38110 = 119 x 244 x 6 mm,
N° de format 38117 = angle arrondi à gauche

Antidérapance « C »

-/C



81
blanc / neutre 10 (blanc actif)

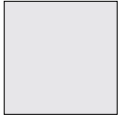

554119
neutre 9 (gris blanc)



554118
neutre 8 (gris lumière)



554117
neutre 7 (gris silex)



554113
neutre 3 (noir asphalte)



554111
noir / neutre 1 (noir saturé)

-/C



554004
azur foncé



554008
bleu foncé



554016
vert foncé



554036
gris roche foncé



554040
gris sable foncé



554003
azur moyen



554007
bleu moyen



554011
turquoise moyen

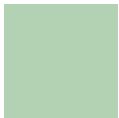

554015
vert moyen



554019
jaune moyen



554023
ocre moyen



554027
saumon moyen



554031
rouge oxyde moyen



554035
gris roche moyen



554039
gris sable moyen



554002
azur clair



554006
bleu clair



554010
turquoise clair



554014
vert clair



554019
jaune moyen



554023
ocre moyen



554026
saumon clair



554031



554035



554038
gris sable clair

-/C



554001
azur actif

-/C



78
rouge contrastant



Carreau de sol
12,5 x 12,5 cm, structuré, -/C



Carreau de sol
12,5 x 25 cm, structuré, -/C



Carreau de sol
25 x 25 cm, structuré, -/C



Sur demande,
d'autres coloris
de la série Chroma
sont aussi livrables
avec une largeur de
joints de 6 mm.

Antidérapance „C“
Carreaux de sol²

12,5 x 12,5 cm³



12,5 x 25 cm



25 x 25 cm



				32020H	38110H	32050H	N° format
				12,5 x 12,5 / 5 x 5	12,5 x 25 / 5 x 10	25 x 25 / 10 x 10	Cote nom. - cm/in
				119 x 119 x 8 mm	119 x 244 x 8 mm	244 x 244 x 8 mm	Cote de fabrication
				structuré, satiné	structuré, satiné	structuré, satiné	Surface
				64,000	32,000	16,000	m ² - pcs.
				15,360	15,680	16,960	m ² - kg
				66	33	14	Paquet - pcs.
				1,031	1,031	0,875	Paquet - m ²
				15,840	16,170	14,840	Paquet - kg
				86,625	86,625	70,875	Palette - m ²
				1.330,560	1.358,280	1.202,040	Palette - kg
				Alb	Alb	Alb	Norme produit
				-/C	-/C	-/C	Antidérapance
				-/PN24	-/PN24	-/PN24	Groupe de charge
				2	2	2	neutre 10
				81i-32020H	81i-38110H	81i-32050H	(blanc actif) <input type="checkbox"/>
				Gr. de prix A217 (m ²)	Gr. de prix A199 (m ²)	Gr. de prix A217 (m ²)	neutre 1
				554111-32020H	554111-38110H	554111-32050H¹	(noir saturé) <input type="checkbox"/>
				Gr. de prix A217 (m ²)	Gr. de prix A199 (m ²)	Gr. de prix A217 (m ²)	
				554001-32020H	554001-38110H	554001-32050H¹	azur actif <input type="checkbox"/>
				Gr. de prix A217 (m ²)	Gr. de prix A199 (m ²)	Gr. de prix A217 (m ²)	
				554002-32020H	554002-38110H	554002-32050H	azur clair <input type="checkbox"/>
				Gr. de prix A217 (m ²)	Gr. de prix A199 (m ²)	Gr. de prix A217 (m ²)	
				554003-32020H	554003-38110H	554003-32050H	azur moyen <input type="checkbox"/>
				Gr. de prix A217 (m ²)	Gr. de prix A199 (m ²)	Gr. de prix A217 (m ²)	
				554004-32020H	554004-38110H	554004-32050H¹	azur foncé <input type="checkbox"/>
				Gr. de prix A217 (m ²)	Gr. de prix A199 (m ²)	Gr. de prix A217 (m ²)	
				554006-32020H	554006-38110H	554006-32050H¹	bleu clair <input type="checkbox"/>
				Gr. de prix A217 (m ²)	Gr. de prix A199 (m ²)	Gr. de prix A217 (m ²)	
				554007-32020H	554007-38110H	554007-32050H¹	bleu moyen <input type="checkbox"/>
				Gr. de prix A217 (m ²)	Gr. de prix A199 (m ²)	Gr. de prix A217 (m ²)	
				554008-32020H	554008-38110H	554008-32050H¹	bleu foncé <input type="checkbox"/>
				Gr. de prix A217 (m ²)	Gr. de prix A199 (m ²)	Gr. de prix A217 (m ²)	
				554010-32020H	554010-38110H	554010-32050H¹	turquoise clair <input type="checkbox"/>
				Gr. de prix A217 (m ²)	Gr. de prix A199 (m ²)	Gr. de prix A217 (m ²)	
				554011-32020H	554011-38110H	554011-32050H¹	turquoise moyen <input type="checkbox"/>
				Gr. de prix A217 (m ²)	Gr. de prix A199 (m ²)	Gr. de prix A217 (m ²)	
				554014-32020H	554014-38110H¹	554014-32050H¹	vert clair <input type="checkbox"/>
				Gr. de prix A217 (m ²)	Gr. de prix A199 (m ²)	Gr. de prix A217 (m ²)	
				554015-32020H	554015-38110H¹	554015-32050H¹	vert moyen <input type="checkbox"/>
				Gr. de prix A217 (m ²)	Gr. de prix A199 (m ²)	Gr. de prix A217 (m ²)	
				554016-32020H	554016-38110H	554016-32050H	vert foncé <input type="checkbox"/>
				Gr. de prix A217 (m ²)	Gr. de prix A199 (m ²)	Gr. de prix A217 (m ²)	
				554019-32020H	554019-38110H	554019-32050H¹	jaune moyen <input type="checkbox"/>
				Gr. de prix A217 (m ²)	Gr. de prix A199 (m ²)	Gr. de prix A217 (m ²)	
				554023-32020H	554023-38110H	554023-32050H	ocre moyen <input type="checkbox"/>
				Gr. de prix A217 (m ²)	Gr. de prix A199 (m ²)	Gr. de prix A217 (m ²)	
				554026-32020H¹	554026-38110H¹	554026-32050H¹	saumon clair <input type="checkbox"/>
				Gr. de prix A217 (m ²)	Gr. de prix A199 (m ²)	Gr. de prix A217 (m ²)	
				554027-32020H	554027-38110H	554027-32050H¹	saumon moyen <input type="checkbox"/>
				Gr. de prix A217 (m ²)	Gr. de prix A199 (m ²)	Gr. de prix A217 (m ²)	
				554031-32020H	554031-38110H	554031-32050H¹	rouge oxyde moyen <input type="checkbox"/>
				Gr. de prix A217 (m ²)	Gr. de prix A199 (m ²)	Gr. de prix A217 (m ²)	
				554035-32020H	554035-38110H	554035-32050H¹	gris roche moyen <input type="checkbox"/>
				Gr. de prix A217 (m ²)	Gr. de prix A199 (m ²)	Gr. de prix A217 (m ²)	
				554036-32020H	554036-38110H	554036-32050H¹	gris roche foncé <input type="checkbox"/>
				Gr. de prix A217 (m ²)	Gr. de prix A199 (m ²)	Gr. de prix A217 (m ²)	
				554038-32020H	554038-38110H	554038-32050H	gris sable clair <input type="checkbox"/>
				Gr. de prix A217 (m ²)	Gr. de prix A199 (m ²)	Gr. de prix A217 (m ²)	
				554039-32020H	554039-38110H	554039-32050H¹	gris sable moyen <input type="checkbox"/>
				Gr. de prix A217 (m ²)	Gr. de prix A199 (m ²)	Gr. de prix A217 (m ²)	
				554040-32020H	554040-38110H	554040-32050H¹	gris sable foncé <input type="checkbox"/>
				Gr. de prix A217 (m ²)	Gr. de prix A199 (m ²)	Gr. de prix A217 (m ²)	
				554119-32020H¹	554119-38110H	554119-32050H¹	neutre 9
				Gr. de prix A217 (m ²)	Gr. de prix A199 (m ²)	Gr. de prix A217 (m ²)	(gris blanc) <input type="checkbox"/>
				554118-32020H	554118-38110H	554118-32050H¹	neutre 8
				Gr. de prix A217 (m ²)	Gr. de prix A199 (m ²)	Gr. de prix A217 (m ²)	(gris lumière) <input type="checkbox"/>
				554117-32020H	554117-38110H	554117-32050H	neutre 7
				Gr. de prix A217 (m ²)	Gr. de prix A199 (m ²)	Gr. de prix A217 (m ²)	(gris silex) <input type="checkbox"/>
				554113-32020H	554113-38110H	554113-32050H	neutre 3
				Gr. de prix A217 (m ²)	Gr. de prix A199 (m ²)	Gr. de prix A217 (m ²)	(noir asphalte) <input type="checkbox"/>
				78i-32020H	78i-38110H	78i-32050H¹	rouge contrastant <input type="checkbox"/>
				Gr. de prix A217 (m ²)	Gr. de prix A199 (m ²)	Gr. de prix A217 (m ²)	



¹

² Bords / angles arrondis voir page 158

³ Fournis sous forme de double carreau; à séparer sur chantier.



Antidérapance „C“ - bords / angles arrondis^{1/2}

Carreaux de sol

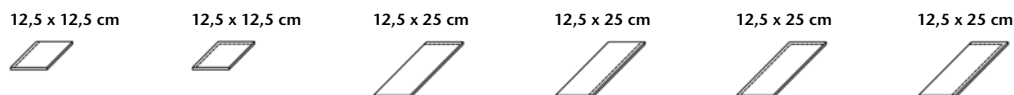

	12,5 x 12,5 cm	12,5 x 12,5 cm	12,5 x 25 cm	12,5 x 25 cm	12,5 x 25 cm	12,5 x 25 cm
	<i>Bord arrondi</i>	<i>Angle arrondi</i>	<i>Petit bord arrondi</i>	<i>Grand bord arrondi</i>	<i>Angle arrondi, gauche</i>	<i>Angle arrondi, droit</i>
N° format	32025H	32027H	38115H	38116H	38117H	38118H
Cote nom. - cm/in	12,5 x 12,5 / 5 x 5	12,5 x 12,5 / 5 x 5	12,5 x 25 / 5 x 10	12,5 x 25 / 5 x 10	12,5 x 25 / 5 x 10	12,5 x 25 / 5 x 10
Cote de fabrication	119 x 119 x 8 mm	119 x 119 x 8 mm	119 x 244 x 8 mm	119 x 244 x 8 mm	119 x 244 x 8 mm	119 x 244 x 8 mm
Surface	structuré, satiné	structuré, satiné	structuré, satiné	structuré, satiné	structuré, satiné	structuré, satiné
m ² - pcs.						
pcs. - kg	0,240	0,240	0,490	0,490	0,490	0,490
Paquet - pcs.	66	66	33	33	33	33
Paquet - m ²						
Paquet - kg	15,840	15,840	16,170	16,170	16,170	16,170
Palette - m ²						
Palette - kg						
Norme produit	Alb	Alb	Alb	Alb	Alb	Alb
Antidérapance	-/C -/PN24 ☒	-/C -/PN24 ☒	-/C -/PN24 ☒	-/C -/PN24 ☒	-/C -/PN24 ☒	-/C -/PN24 ☒
Groupe de charge	2	2	2	2	2	2
neutre 10	81i-32025H	81i-32027H	81i-38115H	81i-38116H	81i-38117H	81i-38118H
(blanc actif) <input type="checkbox"/>	Gr. de prix A410 (pcs.)	Gr. de prix A410 (pcs.)	Gr. de prix A416 (pcs.)	Gr. de prix A416 (pcs.)	Gr. de prix A416 (pcs.)	Gr. de prix A416 (pcs.)
neutre 1	554111-32025H	554111-32027H	554111-38115H	554111-38116H	554111-38117H	554111-38118H
(noir saturé) <input type="checkbox"/>	Gr. de prix A410 (pcs.)	Gr. de prix A410 (pcs.)	Gr. de prix A416 (pcs.)	Gr. de prix A416 (pcs.)	Gr. de prix A416 (pcs.)	Gr. de prix A416 (pcs.)
azur actif <input type="checkbox"/>	554001-32025H	554001-32027H	554001-38115H	554001-38116H	554001-38117H	554001-38118H
	Gr. de prix A410 (pcs.)	Gr. de prix A410 (pcs.)	Gr. de prix A416 (pcs.)	Gr. de prix A416 (pcs.)	Gr. de prix A416 (pcs.)	Gr. de prix A416 (pcs.)
azur clair <input type="checkbox"/>	554002-32025H	554002-32027H	554002-38115H	554002-38116H	554002-38117H	554002-38118H
	Gr. de prix A410 (pcs.)	Gr. de prix A410 (pcs.)	Gr. de prix A416 (pcs.)	Gr. de prix A416 (pcs.)	Gr. de prix A416 (pcs.)	Gr. de prix A416 (pcs.)



	25 x 25 cm	25 x 25 cm
	<i>Bord arrondi</i>	<i>Angle arrondi</i>
N° format	32055H	32057H
Cote nom. - cm/in	25 x 25 / 10 x 10	25 x 25 / 10 x 10
Cote de fabrication	244 x 244 x 8 mm	244 x 244 x 8 mm
Surface	structuré, satiné	structuré, satiné
m ² - pcs.		
pcs. - kg	1,060	1,060
Paquet - pcs.	14	14
Paquet - m ²		
Paquet - kg	14,840	14,840
Palette - m ²		
Palette - kg		
Norme produit	Alb	Alb
Antidérapance	-/C -/PN24 ☒	-/C -/PN24 ☒
Groupe de charge	2	2
neutre 10	81i-32055H	81i-32057H
(blanc actif) <input type="checkbox"/>	Gr. de prix A434 (pcs.)	Gr. de prix A434 (pcs.)
neutre 1	554111-32055H	554111-32057H
(noir saturé) <input type="checkbox"/>	Gr. de prix A434 (pcs.)	Gr. de prix A434 (pcs.)
azur actif <input type="checkbox"/>	554001-32055H	554001-32057H
	Gr. de prix A434 (pcs.)	Gr. de prix A434 (pcs.)
azur clair <input type="checkbox"/>	554002-32055H	554002-32057H
	Gr. de prix A434 (pcs.)	Gr. de prix A434 (pcs.)



Bords arrondis		
N° du format de base au lieu de chiffre final 0 7 = angle gauche	... 8 = angle droit
		bords arrondis
	Exemple: N° du format de base 38110 = 119 x 244 x 6 mm, N° de format 38117 = angle arrondi à gauche	



Oasia Hotel, Singapour / Architecte : WOHA Architects + Patricia Urquiola / Séries : Chroma non-slip, Chroma / Photo : Infinitude





Bybadet, Alesund, Norvège / Architecte : Invit Arkitekter AS / Photo : Tove Lauluten







R10/A R10/B R11/B



Quantum



926
blanc / neutre 10 (blanc actif)



555023
ocre moyen

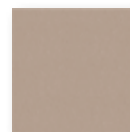

Carreau sol/mur
12,5 x 12,5 cm, lisse, R10/A



555118
neutre 8 (gris lumière)



555036
gris roche foncé



555035
gris roche moyen



555117
neutre 7 (gris silex)



555040
gris sable foncé



555039
gris sable moyen



555038
gris sable clair

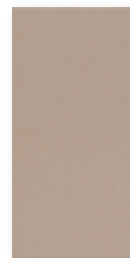

Carreau sol/mur
12,5 x 25 cm, lisse, R10/A



555113
neutre 3 (noir asphalte)



918
noir / neutre 1 (noir saturé)

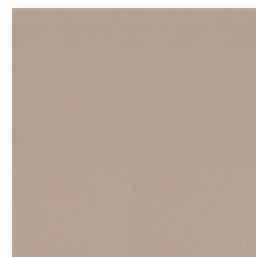

Carreau sol/mur
25 x 25 cm, lisse, R10/A



901
blanc nature

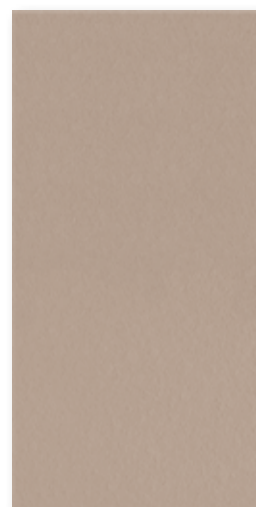

Carreau sol/mur
25 x 50 cm, lisse, R10/A

Surface à quadrillage

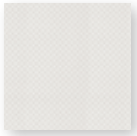

Carreau à surface de quadrillage
12,5 x 12,5 cm, à relief, R11/B

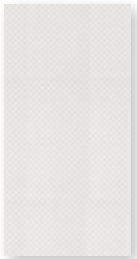

Carreau à surface de quadrillage
12,5 x 25 cm, à relief, R11/B

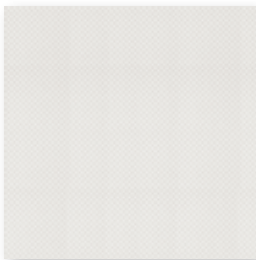

Carreau à surface de quadrillage
25 x 25 cm, à relief, R11/B

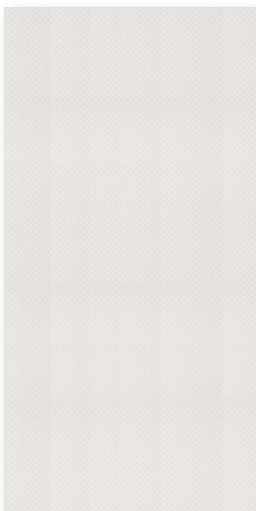

Carreau à surface de quadrillage
25 x 50 cm, à relief, R11/B

Système cuve de douche

Système cuve de douche
Angle (une pièce)
12,5 x 12,5 cm, lisse, R10/B

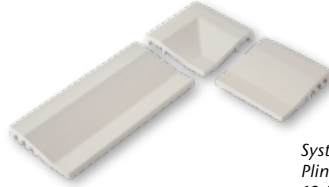

Système cuve de douche
Plinthe cuve de douche
12,5 x 12,5 cm
lisse, R10/B

Système cuve de douche
Plinthe cuve de douche
25 x 12,5 cm
lisse, R10/B

Plinthe à gorge creuse, r = 12 mm
25 x 12,5 cm, lisse



Angle extérieur, lisse

Angle intérieur,
lisse

Sur demande, d'autres coloris de la série Chroma non-émaillé sont livrables avec une largeur de joints de 6 mm.

Quantum

Carreaux de sol/mur

12,5 x 12,5 cm³



12,5 x 25 cm



25 x 25 cm



25 x 50 cm^{1/2/4}



N° format	32020H	38110H	32050H	42550HK			
Cote nom. - cm/in	12,5 x 12,5 / 5 x 5	12,5 x 25 / 5 x 10	25 x 25 / 10 x 10	25 x 50 / 10 x 20			
Cote de fabrication	119 x 119 x 8 mm	119 x 244 x 8 mm	244 x 244 x 8 mm	244 x 494 x 8 mm			
Surface	lisse, satiné	lisse, satiné	lisse, satiné	lisse, satiné			
m ² - pcs.	64,000	32,000	16,000	8,000			
m ² - kg	15,360	15,680	16,960	17,040			
Paquet - pcs.	66	33	14	9			
Paquet - m ²	1,031	1,031	0,875	1,125			
Paquet - kg	15,840	16,170	14,840	19,170			
Palette - m ²	86,625	86,625	70,875	40,500			
Palette - kg	1.330,560	1.358,280	1.202,040	690,120			
Norme produit	Alb	Alb	Alb	Alb			
Antidérapance	R10/A PC10/PN12	R10/A PC10/PN12	R10/A PC10/PN12	R10/A PC10/PN12			
Groupe de charge	2	2	2	2			
neutre 10	926i-32020H	926i-38110H	926i-32050H	926i-42550HK			
(blanc actif) <input type="checkbox"/>	Gr. de prix A166 (m ²)	Gr. de prix A166 (m ²)	Gr. de prix A166 (m ²)	Gr. de prix A178 (m ²)			
neutre 1	918i-32020H	918i-38110H	918i-32050H	918i-42550HK			
(noir saturé) <input type="checkbox"/>	Gr. de prix A166 (m ²)	Gr. de prix A166 (m ²)	Gr. de prix A166 (m ²)	Gr. de prix A178 (m ²)			
ocre moyen <input type="checkbox"/>	555023-32020H ^{2/4}	555023-38110H ^{2/4}	555023-32050H ^{2/4}	555023-42550HK			
	Gr. de prix A166 (m ²)	Gr. de prix A166 (m ²)	Gr. de prix A166 (m ²)	Gr. de prix A178 (m ²)			
gris roche moyen <input type="checkbox"/>	555035-32020H ^{2/4}	555035-38110H ^{2/4}	555035-32050H ^{2/4}	555035-42550HK			
	Gr. de prix A166 (m ²)	Gr. de prix A166 (m ²)	Gr. de prix A166 (m ²)	Gr. de prix A178 (m ²)			
gris roche foncé <input type="checkbox"/>	555036-32020H ^{2/4}	555036-38110H ^{2/4}	555036-32050H ^{2/4}	555036-42550HK			
	Gr. de prix A166 (m ²)	Gr. de prix A166 (m ²)	Gr. de prix A166 (m ²)	Gr. de prix A178 (m ²)			
gris sable clair <input type="checkbox"/>	555038-32020H ^{2/4}	555038-38110H ^{2/4}	555038-32050H ^{2/4}	555038-42550HK			
	Gr. de prix A166 (m ²)	Gr. de prix A166 (m ²)	Gr. de prix A166 (m ²)	Gr. de prix A178 (m ²)			
gris sable moyen <input type="checkbox"/>	555039-32020H ^{2/4}	555039-38110H ^{2/4}	555039-32050H ^{2/4}	555039-42550HK			
	Gr. de prix A166 (m ²)	Gr. de prix A166 (m ²)	Gr. de prix A166 (m ²)	Gr. de prix A178 (m ²)			
gris sable foncé <input type="checkbox"/>	555040-32020H ^{2/4}	555040-38110H ^{2/4}	555040-32050H ^{2/4}	555040-42550HK			
	Gr. de prix A166 (m ²)	Gr. de prix A166 (m ²)	Gr. de prix A166 (m ²)	Gr. de prix A178 (m ²)			
neutre 3	555113-32020H ^{2/4}	555113-38110H ^{2/4}	555113-32050H ^{2/4}	555113-42550HK			
(noir asphalte) <input type="checkbox"/>	Gr. de prix A166 (m ²)	Gr. de prix A166 (m ²)	Gr. de prix A166 (m ²)	Gr. de prix A178 (m ²)			
neutre 7	555117-32020H ^{2/4}	555117-38110H ^{2/4}	555117-32050H ^{2/4}	555117-42550HK			
(gris silex) <input type="checkbox"/>	Gr. de prix A166 (m ²)	Gr. de prix A166 (m ²)	Gr. de prix A166 (m ²)	Gr. de prix A178 (m ²)			
neutre 8	555118-32020H ^{2/4}	555118-38110H ^{2/4}	555118-32050H ^{2/4}	555118-42550HK			
(gris lumière) <input type="checkbox"/>	Gr. de prix A166 (m ²)	Gr. de prix A166 (m ²)	Gr. de prix A166 (m ²)	Gr. de prix A178 (m ²)			
blanc nature <input type="checkbox"/>	901i-32020H	901i-38110H	901i-32050H	901i-42550HK			
	Gr. de prix A166 (m ²)	Gr. de prix A166 (m ²)	Gr. de prix A166 (m ²)	Gr. de prix A178 (m ²)			



³ Fournis sous forme de double carreau; à séparer sur chantier.

⁴ Quantité minimale : 200 m²

Quantum

Système cuve de douche²

12,5 x 25 cm



12,5 x 12,5 cm



12,5 x 12,5 cm



Bord incliné 10 mm
Plinthe cuve de douche

Bord incliné 10 mm
Plinthe cuve de douche

Angle

N° format	27182H	27180H	27181H
Cote nom. - cm/in	12,5 x 25 / 5 x 10	12,5 x 12,5 / 5 x 5	12,5 x 12,5 / 5 x 5
Cote de fabrication	119 x 244 x 18/8 mm	119 x 119 x 18/8 mm	119 x 119 x 18/8 mm
Surface	lisse, satiné	lisse, satiné	lisse, satiné
m - pcs.	4,000	8,000	
m/pcs. - kg	2,720/m	2,720/m	0,500/pce.
Paquet - pcs.	22	44	12
Paquet - m	5,500	5,500	
Paquet - kg	14,960	14,960	6,000
Palette - m			
Palette - kg			
Norme produit	Alb	Alb	Alb
Antidérapance	R10/B PC10/PN18	R10/B PC10/PN18	R10/B PC10/PN18
neutre 10	926i-27182H	926i-27180H	926i-27181H
(blanc actif) <input type="checkbox"/>	Gr. de prix A506 (pcs.)	Gr. de prix A455 (pcs.)	Gr. de prix A489 (pcs.)
neutre 1	918i-27182H	918i-27180H	918i-27181H
(noir saturé) <input type="checkbox"/>	Gr. de prix A506 (pcs.)	Gr. de prix A455 (pcs.)	Gr. de prix A489 (pcs.)
ocre moyen <input type="checkbox"/>	555023-27182H ¹	555023-27180H ¹	555023-27181H ¹
	Gr. de prix A506 (pcs.)	Gr. de prix A455 (pcs.)	Gr. de prix A489 (pcs.)
gris roche moyen <input type="checkbox"/>	555035-27182H ¹	555035-27180H ¹	555035-27181H ¹
	Gr. de prix A506 (pcs.)	Gr. de prix A455 (pcs.)	Gr. de prix A489 (pcs.)
gris roche foncé <input type="checkbox"/>	555036-27182H ¹	555036-27180H ¹	555036-27181H ¹
	Gr. de prix A506 (pcs.)	Gr. de prix A455 (pcs.)	Gr. de prix A489 (pcs.)
gris sable clair <input type="checkbox"/>	555038-27182H ¹	555038-27180H ¹	555038-27181H ¹
	Gr. de prix A506 (pcs.)	Gr. de prix A455 (pcs.)	Gr. de prix A489 (pcs.)
gris sable moyen <input type="checkbox"/>	555039-27182H ¹	555039-27180H ¹	555039-27181H ¹
	Gr. de prix A506 (pcs.)	Gr. de prix A455 (pcs.)	Gr. de prix A489 (pcs.)
gris sable foncé <input type="checkbox"/>	555040-27182H ¹	555040-27180H ¹	555040-27181H ¹
	Gr. de prix A506 (pcs.)	Gr. de prix A455 (pcs.)	Gr. de prix A489 (pcs.)
neutre 3	555113-27182H ¹	555113-27180H ¹	555113-27181H ¹
(noir asphalte) <input type="checkbox"/>	Gr. de prix A506 (pcs.)	Gr. de prix A455 (pcs.)	Gr. de prix A489 (pcs.)
neutre 7	555117-27182H ¹	555117-27180H ¹	555117-27181H ¹
(gris silix) <input type="checkbox"/>	Gr. de prix A506 (pcs.)	Gr. de prix A455 (pcs.)	Gr. de prix A489 (pcs.)
neutre 8	555118-27182H ¹	555118-27180H ¹	555118-27181H ¹
(gris lumière) <input type="checkbox"/>	Gr. de prix A506 (pcs.)	Gr. de prix A455 (pcs.)	Gr. de prix A489 (pcs.)
blanc nature <input type="checkbox"/>	901i-27182H	901i-27180H	901i-27181H
	Gr. de prix A506 (pcs.)	Gr. de prix A455 (pcs.)	Gr. de prix A489 (pcs.)



² Détails, voir page 557

Quantum

Plaquettes de sécurité^{1/2}

6,2 x 25 cm



Systèmes de plinthes¹

7,9 x 25 cm



12,5 x 25 cm³



Grand bord arrondi		Plinthe	Plinthe à gorge creuse, r = 12 mm	Angle extérieur Paire coupée en biseau	Angle intérieur Paire coupée en biseau	 N° format Cote nom. - cm/in Cote de fabrication Surface m - pcs. m/paire - kg Paquet - pcs./paire Paquet - m Paquet - kg Palette - kg Norme produit Antidérapance neutre 10 (blanc actif) <input type="checkbox"/> VO neutre 1 (noir saturé) <input type="checkbox"/> VO blanc nature <input type="checkbox"/> VO
34306H		34020H	37080	37081	37082	
6,2 x 25 / 2 1/2 x 10		7,9 x 25 / 3 1/8 x 10	12,5 x 25 / 5 x 10			
56 x 244 x 8 mm		73 x 244 x 8 mm	125 x 244/12 x 8 mm	(2x) 131 x 125/12 x 8 mm	(2x) 119 x 125/12 x 8 mm	
rainuré, satiné		lisse, satiné	lisse, satiné	lisse, satiné	lisse, satiné	
4,000		4,000	4,000			
0,800/m		1,160/m	2,520/m	0,600/paire	0,400/paire	
66 pcs.		33 pcs.	20 pcs.	10 paire	10 paire	
16,500		8,250	5,000			
13,200		9,570	12,600	6,000	4,000	
Alb		Alb	Alb	Alb	Alb	
-/C	-/PN24					
		926i-34020H	926-37080	926-37081	926-37082	
		Gr. de prix A410 (pcs.)	Gr. de prix A423 (pcs.)	Gr. de prix A455 (paire)	Gr. de prix A455 (paire)	
		918i-34020H	918-37080	918-37081	918-37082	
		Gr. de prix A410 (pcs.)	Gr. de prix A423 (pcs.)	Gr. de prix A455 (paire)	Gr. de prix A455 (paire)	
		901i-34020H	901-37080	901-37081	901-37082	
		Gr. de prix A410 (pcs.)	Gr. de prix A423 (pcs.)	Gr. de prix A455 (paire)	Gr. de prix A455 (paire)	



² Approprié surtout pour l'agencement antidérapant et bien visible de bords (de carreaux pour marches d'escalier).

³ Le système de plinthes à gorge relève de la norme DIN EN 14411, Groupe Alb, émaillé







Multicolore et flexible

La gamme de couleurs spécialement développée pour Plural inclut 50 couleurs assorties. Qu'il s'agisse de carreaux émaillés ou non, en faïence, en grès cérame ou en grès cérame fin vitrifié – le joint étroit de 3 mm est standard chez Plural, tout comme la finition Hytect qui anéantit les polluants et l'exécution en différentes qualités antidérapantes. Plural peut être utilisé de façon variable à l'intérieur et à l'extérieur : de la façade jusqu'au sol, de la station métro au paysage de bien-être.

Meerbad Meerbusch, Meerbusch, Allemagne / Architecte : Planteam Ruhr, Gelsenkirchen, Allemagne / Série: Beckenkopfsystem Wiesbaden
Plural grès cérame, Plural non-slip / Photo : Jochen Stüber

SYSTÈME DE COULEURS UNICOLOR – De l'espace couleur à l'espace

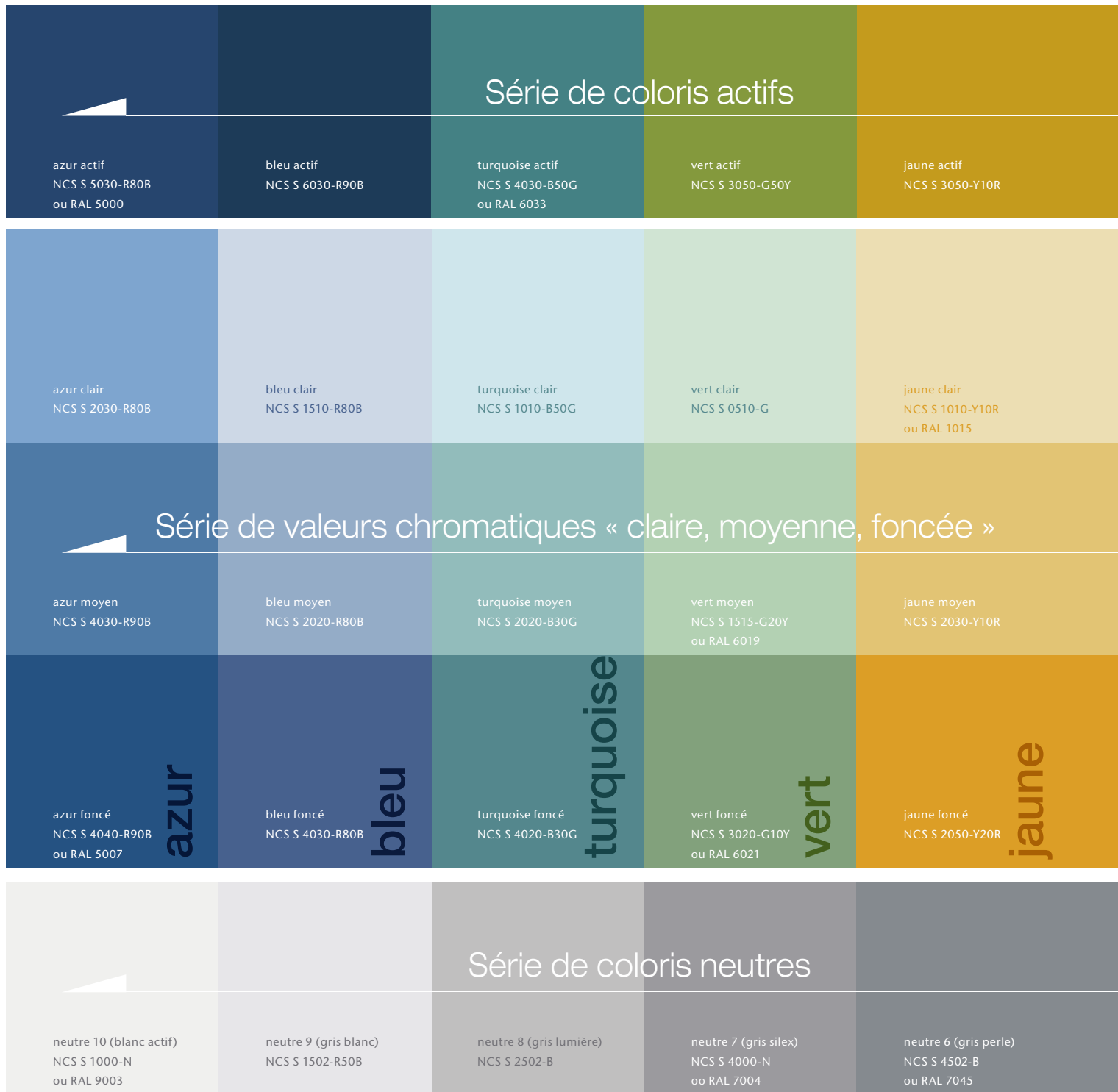

Couleurs contrastantes

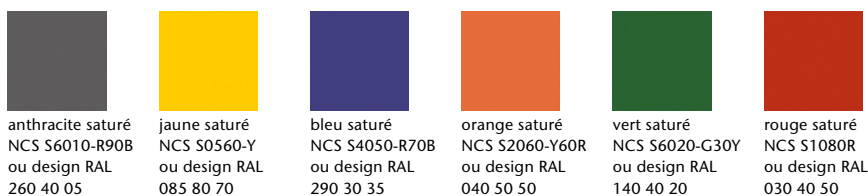

ocre actif NCS S 3050-Y40R	saumon actif NCS S 4040-Y70R	rouge oxyde actif NCS S 4050-Y90R	gris roche actif NCS S 5030-Y90R	gris sable actif NCS S 7010-Y90R
ocre clair NCS S 2030-Y20R	saumon clair NCS S 1515-Y50R	rouge oxyde clair NCS S 2010-Y80R	gris roche clair NCS S 2502-R	gris sable clair NCS S 1502-Y
ocre moyen NCS S 3030-Y30R	saumon moyen NCS S 2020-Y50R	rouge oxyde moyen NCS S 3020-Y80R	gris roche moyen NCS S 3502-R ou RAL 7036	gris sable moyen NCS S 3005-Y50R
ocre foncé NCS S 4030-Y50R	saumon foncé NCS S 3040-Y60R	rouge oxyde foncé NCS S 5020-Y80R	gris roche foncé NCS S 6005-Y80R	gris sable foncé NCS S 6010-Y50R
ocre	saumon	rouge oxyde	gris roche	gris sable
neutre 5 (gris basalte) NCS S 5502-B ou RAL 7046	neutre 4 (noir graphité) NCS S 6000-N ou RAL 7037	neutre 3 (noir asphalte) NCS S 6500-N	neutre 2 (anthracite) NCS S 7500-N ou RAL 7015	neutre 1 (noir saturé) NCS S 9000-N ou RAL 9017



1120/1121
neutre 10 (blanc actif)



1119
neutre 9 (gris blanc)



1118
neutre 8 (gris lumière)



1117
neutre 7 (gris silex)



1116
neutre 6 (gris perle)



1115
neutre 5 (gris basalte)



1114
neutre 4 (noir graphité)



1113
neutre 3 (noir asphalte)



1112
neutre 2 (anthracite)



1111
neutre 1 (noir saturé)



1004
azur foncé



1003
azur moyen



1002
azur clair



1001
azur actif



1008
bleu foncé



1007
bleu moyen

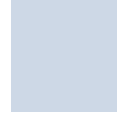

1006
bleu clair



1005
bleu actif



1012
turquoise foncé



1011
turquoise moyen



1010
turquoise clair



1009
turquoise actif



1016
vert foncé



1015
vert moyen

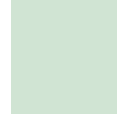

1014
vert clair



1013
vert actif



1020
jaune foncé



1019
jaune moyen



1018
jaune clair



1017
jaune actif



1024
ocre foncé



1023
ocre moyen



1022
ocre clair



1021
ocre actif



1028
saumon foncé



1027
saumon moyen



1026
saumon clair



1025
saumon actif



1032
rouge oxyde foncé



1031
rouge oxyde moyen



1030
rouge oxyde clair



1029
rouge oxyde actif



1036
gris roche foncé



1035
gris roche moyen



1034
gris roche clair



1033
gris roche actif



1040
gris sable foncé



1039
gris sable moyen



1038
gris sable clair



1037
gris sable actif

Formats de faïence



Carreau de mur 10 x 20 cm, lisse

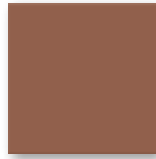

Carreau de mur 15 x 15 cm, lisse

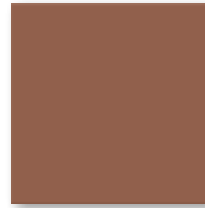

Carreau de mur 20 x 20 cm, lisse



Carreau de mur 30 x 60 cm, lisse



Carreau de mur 10 x 30 cm, lisse



Carreau de mur 15 x 30 cm, lisse



Carreau de mur 20 x 40 cm, lisse



Carreau de mur 10 x 40 cm, lisse



Carreau de mur 10 x 60 cm, lisse

Carreaux de mur

10 x 20 cm



10 x 30 cm



10 x 40 cm



10 x 60 cm



15 x 15 cm^{2/3}



15 x 15 cm²



15 x 30 cm²



Cote nom. - cm/in	10 x 20 / 4 x 8	10 x 30 / 4 x 12	10 x 40 / 4 x 16	10 x 60 / 4 x 24	15 x 15 / 6 x 6	15 x 15 / 6 x 6	15 x 30 / 6 x 12
Cote de fabrication	97 x 197 x 6,5 mm	97 x 297 x 9 mm	97 x 397 x 7,5 mm	97 x 597 x 9 mm	147 x 147 x 6,5 mm	147 x 147 x 6,5 mm	147 x 297 x 6,5 mm
Surface	sat., p. salles d'opérat.	sat., p. salles d'opérat.	sat., p. salles d'opérat.	sat., p. salles d'opérat.	brillant	brillant	sat., p. salles d'opérat.
m ² - pcs.	50,000	33,333	25,000	16,667	44,000	44,000	22,222
m ² - kg	11,050	14,100	13,375	14,084	10,780	10,780	10,622
Paquet - pcs.	33	16	12	16	44	44	24
Paquet - m ²	0,660	0,480	0,480	0,960	1,000	1,000	1,080
Paquet - kg	7,293	6,768	6,420	13,520	10,780	10,780	11,472
Palette - m ²	59,400	65,281	46,080	38,399	100,000	100,000	91,801
Palette - kg	656,370	920,448	616,320	540,800	1.078,000	1.078,000	975,120
Norme produit	BIII	BIII	BIII	BIII	BIII	BIII	BIII
neutre 10 (blanc actif brillant)	120-1121H³ Gr. de prix A157 (m ²)	113-1121H³ Gr. de prix A121 (m ²)	140-1121H³ Gr. de prix A121 (m ²)	160-1121H³ Gr. de prix A154 (m ²)	115-1121H³ Gr. de prix A70 (m ²)		130-1121H³ Gr. de prix A100 (m ²)
neutre 10 (blanc actif)	120-1120H Gr. de prix A157 (m ²)	113-1120H Gr. de prix A121 (m ²)	140-1120H Gr. de prix A121 (m ²)	160-1120H Gr. de prix A154 (m ²)		116-1120H Gr. de prix A70 (m ²)	130-1120H Gr. de prix A100 (m ²)
neutre 9 (gris blanc)	120-1119H Gr. de prix A178 (m ²)	113-1119H¹ Gr. de prix A169 (m ²)	140-1119H Gr. de prix A148 (m ²)	160-1119H Gr. de prix A169 (m ²)	115-1119H Gr. de prix A94 (m ²)	116-1119H Gr. de prix A94 (m ²)	130-1119H Gr. de prix A121 (m ²)
neutre 8 (gris lumière)	120-1118H¹ Gr. de prix A211 (m ²)	113-1118H¹ Gr. de prix A169 (m ²)	140-1118H¹ Gr. de prix A169 (m ²)	160-1118H¹ Gr. de prix A199 (m ²)	115-1118H¹ Gr. de prix A121 (m ²)	116-1118H Gr. de prix A70 (m ²)	130-1118H¹ Gr. de prix A148 (m ²)
neutre 7 (gris silex)	120-1117H Gr. de prix A178 (m ²)	113-1117H¹ Gr. de prix A169 (m ²)	140-1117H Gr. de prix A148 (m ²)	160-1117H Gr. de prix A169 (m ²)	115-1117H Gr. de prix A94 (m ²)	116-1117H Gr. de prix A94 (m ²)	130-1117H Gr. de prix A121 (m ²)
neutre 6 (gris perle)	120-1116H¹ Gr. de prix A211 (m ²)	113-1116H¹ Gr. de prix A169 (m ²)	140-1116H¹ Gr. de prix A169 (m ²)	160-1116H¹ Gr. de prix A199 (m ²)	115-1116H¹ Gr. de prix A121 (m ²)	116-1116H Gr. de prix A94 (m ²)	130-1116H¹ Gr. de prix A148 (m ²)
neutre 5 (gris basalte)	120-1115H Gr. de prix A178 (m ²)	113-1115H¹ Gr. de prix A169 (m ²)	140-1115H Gr. de prix A148 (m ²)	160-1115H Gr. de prix A169 (m ²)	115-1115H Gr. de prix A94 (m ²)	116-1115H Gr. de prix A94 (m ²)	130-1115H Gr. de prix A121 (m ²)
neutre 4 (noir graphité)	120-1114H¹ Gr. de prix A211 (m ²)	113-1114H¹ Gr. de prix A169 (m ²)	140-1114H¹ Gr. de prix A169 (m ²)	160-1114H¹ Gr. de prix A199 (m ²)	115-1114H¹ Gr. de prix A121 (m ²)	116-1114H Gr. de prix A94 (m ²)	130-1114H¹ Gr. de prix A148 (m ²)
neutre 3 (noir asphalte)	120-1113H Gr. de prix A178 (m ²)	113-1113H¹ Gr. de prix A169 (m ²)	140-1113H Gr. de prix A148 (m ²)	160-1113H Gr. de prix A169 (m ²)	115-1113H Gr. de prix A94 (m ²)	116-1113H Gr. de prix A94 (m ²)	130-1113H Gr. de prix A121 (m ²)
neutre 2 (anthracite)	120-1112H¹ Gr. de prix A211 (m ²)	113-1112H¹ Gr. de prix A169 (m ²)	140-1112H¹ Gr. de prix A169 (m ²)	160-1112H¹ Gr. de prix A199 (m ²)	115-1112H¹ Gr. de prix A121 (m ²)	116-1112H Gr. de prix A94 (m ²)	130-1112H¹ Gr. de prix A121 (m ²)
neutre 1 (noir saturé)	120-1111H Gr. de prix A178 (m ²)	113-1111H¹ Gr. de prix A169 (m ²)	140-1111H Gr. de prix A148 (m ²)	160-1111H Gr. de prix A169 (m ²)	115-1111H Gr. de prix A94 (m ²)	116-1111H Gr. de prix A94 (m ²)	130-1111H Gr. de prix A121 (m ²)
azur actif	120-1001H¹ Gr. de prix A211 (m ²)	113-1001H¹ Gr. de prix A169 (m ²)	140-1001H¹ Gr. de prix A169 (m ²)	160-1001H¹ Gr. de prix A199 (m ²)	115-1001H¹ Gr. de prix A121 (m ²)	116-1001H¹ Gr. de prix A121 (m ²)	130-1001H¹ Gr. de prix A148 (m ²)
azur clair	120-1002H¹ Gr. de prix A211 (m ²)	113-1002H¹ Gr. de prix A169 (m ²)	140-1002H¹ Gr. de prix A169 (m ²)	160-1002H¹ Gr. de prix A199 (m ²)	115-1002H¹ Gr. de prix A121 (m ²)	116-1002H Gr. de prix A94 (m ²)	130-1002H¹ Gr. de prix A148 (m ²)
azur moyen	120-1003H¹ Gr. de prix A211 (m ²)	113-1003H¹ Gr. de prix A169 (m ²)	140-1003H¹ Gr. de prix A169 (m ²)	160-1003H¹ Gr. de prix A199 (m ²)	115-1003H¹ Gr. de prix A121 (m ²)	116-1003H¹ Gr. de prix A121 (m ²)	130-1003H¹ Gr. de prix A148 (m ²)
azur foncé	120-1004H Gr. de prix A178 (m ²)	113-1004H¹ Gr. de prix A169 (m ²)	140-1004H Gr. de prix A148 (m ²)	160-1004H Gr. de prix A169 (m ²)	115-1004H Gr. de prix A94 (m ²)	116-1004H Gr. de prix A94 (m ²)	130-1004H Gr. de prix A121 (m ²)
bleu actif	120-1005H¹ Gr. de prix A211 (m ²)	113-1005H¹ Gr. de prix A169 (m ²)	140-1005H¹ Gr. de prix A169 (m ²)	160-1005H¹ Gr. de prix A199 (m ²)	115-1005H¹ Gr. de prix A121 (m ²)	116-1005H¹ Gr. de prix A121 (m ²)	130-1005H¹ Gr. de prix A148 (m ²)
bleu clair	120-1006H¹ Gr. de prix A211 (m ²)	113-1006H¹ Gr. de prix A169 (m ²)	140-1006H¹ Gr. de prix A169 (m ²)	160-1006H¹ Gr. de prix A199 (m ²)	115-1006H¹ Gr. de prix A121 (m ²)	116-1006H Gr. de prix A94 (m ²)	130-1006H¹ Gr. de prix A148 (m ²)
bleu moyen	120-1007H¹ Gr. de prix A211 (m ²)	113-1007H¹ Gr. de prix A169 (m ²)	140-1007H¹ Gr. de prix A169 (m ²)	160-1007H¹ Gr. de prix A199 (m ²)	115-1007H¹ Gr. de prix A121 (m ²)	116-1007H¹ Gr. de prix A121 (m ²)	130-1007H¹ Gr. de prix A148 (m ²)
bleu foncé	120-1008H Gr. de prix A178 (m ²)	113-1008H¹ Gr. de prix A169 (m ²)	140-1008H Gr. de prix A148 (m ²)	160-1008H Gr. de prix A169 (m ²)	115-1008H Gr. de prix A94 (m ²)	116-1008H Gr. de prix A94 (m ²)	130-1008H Gr. de prix A121 (m ²)
turquoise actif	120-1009H¹ Gr. de prix A211 (m ²)	113-1009H¹ Gr. de prix A169 (m ²)	140-1009H¹ Gr. de prix A169 (m ²)	160-1009H¹ Gr. de prix A199 (m ²)	115-1009H¹ Gr. de prix A121 (m ²)	116-1009H¹ Gr. de prix A121 (m ²)	130-1009H¹ Gr. de prix A148 (m ²)
turquoise clair	120-1010H¹ Gr. de prix A211 (m ²)	113-1010H¹ Gr. de prix A169 (m ²)	140-1010H¹ Gr. de prix A169 (m ²)	160-1010H¹ Gr. de prix A199 (m ²)	115-1010H¹ Gr. de prix A121 (m ²)	116-1010H¹ Gr. de prix A94 (m ²)	130-1010H¹ Gr. de prix A148 (m ²)
turquoise moyen	120-1011H¹ Gr. de prix A211 (m ²)	113-1011H¹ Gr. de prix A169 (m ²)	140-1011H¹ Gr. de prix A169 (m ²)	160-1011H¹ Gr. de prix A199 (m ²)	115-1011H¹ Gr. de prix A121 (m ²)	116-1011H¹ Gr. de prix A121 (m ²)	130-1011H¹ Gr. de prix A148 (m ²)
turquoise foncé	120-1012H Gr. de prix A178 (m ²)	113-1012H¹ Gr. de prix A169 (m ²)	140-1012H Gr. de prix A148 (m ²)	160-1012H Gr. de prix A169 (m ²)	115-1012H Gr. de prix A94 (m ²)	116-1012H Gr. de prix A94 (m ²)	130-1012H Gr. de prix A121 (m ²)
vert actif	120-1013H¹ Gr. de prix A211 (m ²)	113-1013H¹ Gr. de prix A169 (m ²)	140-1013H¹ Gr. de prix A169 (m ²)	160-1013H¹ Gr. de prix A199 (m ²)	115-1013H¹ Gr. de prix A121 (m ²)	116-1013H¹ Gr. de prix A121 (m ²)	130-1013H¹ Gr. de prix A148 (m ²)
vert clair	120-1014H¹ Gr. de prix A211 (m ²)	113-1014H¹ Gr. de prix A169 (m ²)	140-1014H¹ Gr. de prix A169 (m ²)	160-1014H¹ Gr. de prix A199 (m ²)	115-1014H¹ Gr. de prix A121 (m ²)	116-1014H Gr. de prix A94 (m ²)	130-1014H¹ Gr. de prix A148 (m ²)
vert moyen	120-1015H¹ Gr. de prix A211 (m ²)	113-1015H¹ Gr. de prix A169 (m ²)	140-1015H¹ Gr. de prix A169 (m ²)	160-1015H¹ Gr. de prix A199 (m ²)	115-1015H¹ Gr. de prix A121 (m ²)	116-1015H¹ Gr. de prix A121 (m ²)	130-1015H¹ Gr. de prix A148 (m ²)
vert foncé	120-1016H Gr. de prix A178 (m ²)	113-1016H¹ Gr. de prix A169 (m ²)	140-1016H Gr. de prix A148 (m ²)	160-1016H Gr. de prix A169 (m ²)	115-1016H Gr. de prix A94 (m ²)	116-1016H Gr. de prix A94 (m ²)	130-1016H Gr. de prix A121 (m ²)



² Un petit bord émaillé 10 % par livraison. 2/3 des bords émaillés seulement.

³ Ne se prête pas aux salles d'opération.

Carreaux de mur

20 x 20 cm²20 x 40 cm²

30 x 60 cm

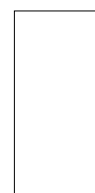

				20 x 20 / 8 x 8	20 x 40 / 8 x 16	30 x 60 / 12 x 24	Cote nom. - cm/in
				197 x 197 x 6,5 mm	197 x 397 x 7,5 mm	297 x 597 x 9 mm	Cote de fabrication
				sat., p. salles d'opérat.	sat., p. salles d'opérat.	sat., p. salles d'opérat.	Surface
				25,000	12,500	5,556	m ² - pcs.
				10,900	12,975	14,946	m ² - kg
				25	16	9	Paquet - pcs.
				1,000	1,280	1,620	Paquet - m ²
				10,900	16,608	24,210	Paquet - kg
				96,000	92,160	77,754	Palette - m ²
				1.046,400	1.195,776	1.162,080	Palette - kg
				BIII	BIII	BIII	Norme produit
				220-1121H³	240-1121H³	360-1121H³	neutre 10
				Gr. de prix A70 (m ²)	Gr. de prix A100 (m ²)	Gr. de prix A88 (m ²)	(blanc actif brillant) <input type="checkbox"/>
				220-1120H	240-1120H	360-1120H	neutre 10
				Gr. de prix A70 (m ²)	Gr. de prix A100 (m ²)	Gr. de prix A88 (m ²)	(blanc actif) <input type="checkbox"/>
				220-1119H	240-1119H	360-1119H	neutre 9
				Gr. de prix A94 (m ²)	Gr. de prix A121 (m ²)	Gr. de prix A109 (m ²)	(gris blanc) <input type="checkbox"/>
				220-1118H	240-1118H¹	360-1118H	neutre 8
				Gr. de prix A70 (m ²)	Gr. de prix A148 (m ²)	Gr. de prix A109 (m ²)	(gris lumière) <input type="checkbox"/>
				220-1117H	240-1117H	360-1117H	neutre 7
				Gr. de prix A94 (m ²)	Gr. de prix A121 (m ²)	Gr. de prix A109 (m ²)	(gris silex) <input type="checkbox"/>
				220-1116H	240-1116H¹	360-1116H¹	neutre 6
				Gr. de prix A94 (m ²)	Gr. de prix A148 (m ²)	Gr. de prix A136 (m ²)	(gris perle) <input type="checkbox"/>
				220-1115H	240-1115H	360-1115H	neutre 5
				Gr. de prix A94 (m ²)	Gr. de prix A121 (m ²)	Gr. de prix A109 (m ²)	(gris basalte) <input type="checkbox"/>
				220-1114H	240-1114H¹	360-1114H¹	neutre 4
				Gr. de prix A94 (m ²)	Gr. de prix A148 (m ²)	Gr. de prix A136 (m ²)	(noir graphité) <input type="checkbox"/>
				220-1113H	240-1113H	360-1113H	neutre 3
				Gr. de prix A94 (m ²)	Gr. de prix A121 (m ²)	Gr. de prix A109 (m ²)	(noir asphalte) <input type="checkbox"/>
				220-1112H	240-1112H¹	360-1112H¹	neutre 2
				Gr. de prix A94 (m ²)	Gr. de prix A148 (m ²)	Gr. de prix A136 (m ²)	(anthracite) <input type="checkbox"/>
				220-1111H	240-1111H	360-1111H	neutre 1
				Gr. de prix A94 (m ²)	Gr. de prix A121 (m ²)	Gr. de prix A109 (m ²)	(noir saturé) <input type="checkbox"/>
				220-1001H¹	240-1001H¹	360-1001H¹	azur actif <input type="checkbox"/>
				Gr. de prix A121 (m ²)	Gr. de prix A148 (m ²)	Gr. de prix A136 (m ²)	
				220-1002H	240-1002H	360-1002H¹	azur clair <input type="checkbox"/>
				Gr. de prix A94 (m ²)	Gr. de prix A121 (m ²)	Gr. de prix A136 (m ²)	
				220-1003H¹	240-1003H¹	360-1003H¹	azur moyen <input type="checkbox"/>
				Gr. de prix A121 (m ²)	Gr. de prix A148 (m ²)	Gr. de prix A136 (m ²)	
				220-1004H	240-1004H	360-1004H	azur foncé <input type="checkbox"/>
				Gr. de prix A94 (m ²)	Gr. de prix A121 (m ²)	Gr. de prix A109 (m ²)	
				220-1005H¹	240-1005H¹	360-1005H¹	bleu actif <input type="checkbox"/>
				Gr. de prix A121 (m ²)	Gr. de prix A148 (m ²)	Gr. de prix A136 (m ²)	
				220-1006H	240-1006H	360-1006H¹	bleu clair <input type="checkbox"/>
				Gr. de prix A94 (m ²)	Gr. de prix A121 (m ²)	Gr. de prix A136 (m ²)	
				220-1007H¹	240-1007H¹	360-1007H¹	bleu moyen <input type="checkbox"/>
				Gr. de prix A121 (m ²)	Gr. de prix A148 (m ²)	Gr. de prix A136 (m ²)	
				220-1008H	240-1008H	360-1008H	bleu foncé <input type="checkbox"/>
				Gr. de prix A94 (m ²)	Gr. de prix A121 (m ²)	Gr. de prix A109 (m ²)	
				220-1009H¹	240-1009H¹	360-1009H¹	turquoise actif <input type="checkbox"/>
				Gr. de prix A121 (m ²)	Gr. de prix A148 (m ²)	Gr. de prix A136 (m ²)	
				220-1010H	240-1010H	360-1010H¹	turquoise clair <input type="checkbox"/>
				Gr. de prix A94 (m ²)	Gr. de prix A121 (m ²)	Gr. de prix A136 (m ²)	
				220-1011H¹	240-1011H¹	360-1011H¹	turquoise moyen <input type="checkbox"/>
				Gr. de prix A121 (m ²)	Gr. de prix A148 (m ²)	Gr. de prix A136 (m ²)	
				220-1012H	240-1012H	360-1012H	turquoise foncé <input type="checkbox"/>
				Gr. de prix A94 (m ²)	Gr. de prix A121 (m ²)	Gr. de prix A109 (m ²)	
				220-1013H¹	240-1013H¹	360-1013H¹	vert actif <input type="checkbox"/>
				Gr. de prix A121 (m ²)	Gr. de prix A148 (m ²)	Gr. de prix A136 (m ²)	
				220-1014H	240-1014H	360-1014H¹	vert clair <input type="checkbox"/>
				Gr. de prix A94 (m ²)	Gr. de prix A121 (m ²)	Gr. de prix A136 (m ²)	
				220-1015H¹	240-1015H¹	360-1015H¹	vert moyen <input type="checkbox"/>
				Gr. de prix A121 (m ²)	Gr. de prix A148 (m ²)	Gr. de prix A136 (m ²)	
				220-1016H	240-1016H	360-1016H	vert foncé <input type="checkbox"/>
				Gr. de prix A94 (m ²)	Gr. de prix A121 (m ²)	Gr. de prix A109 (m ²)	



² Un petit bord émaillé 10 % par livraison. 2/3 des bords émaillés seulement.

³ Ne se prête pas aux salles d'opération.

Carreaux de mur

10 x 20 cm



10 x 30 cm



10 x 40 cm



10 x 60 cm



15 x 15 cm^{2/3}



15 x 15 cm²



15 x 30 cm²



Cote nom. - cm/in	10 x 20 / 4 x 8	10 x 30 / 4 x 12	10 x 40 / 4 x 16	10 x 60 / 4 x 24	15 x 15 / 6 x 6	15 x 15 / 6 x 6	15 x 30 / 6 x 12
Cote de fabrication	97 x 197 x 6,5 mm	97 x 297 x 9 mm	97 x 397 x 7,5 mm	97 x 597 x 9 mm	147 x 147 x 6,5 mm	147 x 147 x 6,5 mm	147 x 297 x 6,5 mm
Surface	sat., p. salles d'opérat.	sat., p. salles d'opérat.	sat., p. salles d'opérat.	sat., p. salles d'opérat.	brillant	brillant	sat., p. salles d'opérat.
m ² - pcs.	50,000	33,333	25,000	16,667	44,000	44,000	22,222
m ² - kg	11,050	14,100	13,375	14,084	10,780	10,780	10,622
Paquet - pcs.	33	16	12	16	44	44	24
Paquet - m ²	0,660	0,480	0,480	0,960	1,000	1,000	1,080
Paquet - kg	7,293	6,768	6,420	13,520	10,780	10,780	11,472
Palette - m ²	59,400	65,281	46,080	38,399	100,000	100,000	91,801
Palette - kg	656,370	920,448	616,320	540,800	1.078,000	1.078,000	975,120
Norme produit	BIII	BIII	BIII	BIII	BIII	BIII	BIII
jaune actif	120-1017H ¹ Gr. de prix A211 (m ²)	113-1017H ¹ Gr. de prix A169 (m ²)	140-1017H ¹ Gr. de prix A169 (m ²)	160-1017H ¹ Gr. de prix A199 (m ²)	115-1017H ¹ Gr. de prix A121 (m ²)	116-1017H ¹ Gr. de prix A121 (m ²)	130-1017H ¹ Gr. de prix A148 (m ²)
jaune clair	120-1018H ¹ Gr. de prix A211 (m ²)	113-1018H ¹ Gr. de prix A169 (m ²)	140-1018H ¹ Gr. de prix A169 (m ²)	160-1018H ¹ Gr. de prix A199 (m ²)	115-1018H ¹ Gr. de prix A121 (m ²)	116-1018H ¹ Gr. de prix A94 (m ²)	130-1018H ¹ Gr. de prix A148 (m ²)
jaune moyen	120-1019H ¹ Gr. de prix A211 (m ²)	113-1019H ¹ Gr. de prix A169 (m ²)	140-1019H ¹ Gr. de prix A169 (m ²)	160-1019H ¹ Gr. de prix A199 (m ²)	115-1019H ¹ Gr. de prix A121 (m ²)	116-1019H ¹ Gr. de prix A121 (m ²)	130-1019H ¹ Gr. de prix A148 (m ²)
jaune foncé	120-1020H ¹ Gr. de prix A178 (m ²)	113-1020H ¹ Gr. de prix A169 (m ²)	140-1020H ¹ Gr. de prix A148 (m ²)	160-1020H ¹ Gr. de prix A169 (m ²)	115-1020H ¹ Gr. de prix A94 (m ²)	116-1020H ¹ Gr. de prix A94 (m ²)	130-1020H ¹ Gr. de prix A121 (m ²)
ocre actif	120-1021H ¹ Gr. de prix A211 (m ²)	113-1021H ¹ Gr. de prix A169 (m ²)	140-1021H ¹ Gr. de prix A169 (m ²)	160-1021H ¹ Gr. de prix A199 (m ²)	115-1021H ¹ Gr. de prix A121 (m ²)	116-1021H ¹ Gr. de prix A121 (m ²)	130-1021H ¹ Gr. de prix A148 (m ²)
ocre clair	120-1022H ¹ Gr. de prix A211 (m ²)	113-1022H ¹ Gr. de prix A169 (m ²)	140-1022H ¹ Gr. de prix A169 (m ²)	160-1022H ¹ Gr. de prix A199 (m ²)	115-1022H ¹ Gr. de prix A121 (m ²)	116-1022H ¹ Gr. de prix A94 (m ²)	130-1022H ¹ Gr. de prix A148 (m ²)
ocre moyen	120-1023H ¹ Gr. de prix A211 (m ²)	113-1023H ¹ Gr. de prix A169 (m ²)	140-1023H ¹ Gr. de prix A169 (m ²)	160-1023H ¹ Gr. de prix A199 (m ²)	115-1023H ¹ Gr. de prix A121 (m ²)	116-1023H ¹ Gr. de prix A121 (m ²)	130-1023H ¹ Gr. de prix A148 (m ²)
ocre foncé	120-1024H ¹ Gr. de prix A178 (m ²)	113-1024H ¹ Gr. de prix A169 (m ²)	140-1024H ¹ Gr. de prix A148 (m ²)	160-1024H ¹ Gr. de prix A169 (m ²)	115-1024H ¹ Gr. de prix A94 (m ²)	116-1024H ¹ Gr. de prix A94 (m ²)	130-1024H ¹ Gr. de prix A121 (m ²)
saumon actif	120-1025H ¹ Gr. de prix A211 (m ²)	113-1025H ¹ Gr. de prix A169 (m ²)	140-1025H ¹ Gr. de prix A169 (m ²)	160-1025H ¹ Gr. de prix A199 (m ²)	115-1025H ¹ Gr. de prix A121 (m ²)	116-1025H ¹ Gr. de prix A121 (m ²)	130-1025H ¹ Gr. de prix A148 (m ²)
saumon clair	120-1026H ¹ Gr. de prix A211 (m ²)	113-1026H ¹ Gr. de prix A169 (m ²)	140-1026H ¹ Gr. de prix A169 (m ²)	160-1026H ¹ Gr. de prix A199 (m ²)	115-1026H ¹ Gr. de prix A121 (m ²)	116-1026H ¹ Gr. de prix A94 (m ²)	130-1026H ¹ Gr. de prix A148 (m ²)
saumon moyen	120-1027H ¹ Gr. de prix A211 (m ²)	113-1027H ¹ Gr. de prix A169 (m ²)	140-1027H ¹ Gr. de prix A169 (m ²)	160-1027H ¹ Gr. de prix A199 (m ²)	115-1027H ¹ Gr. de prix A121 (m ²)	116-1027H ¹ Gr. de prix A121 (m ²)	130-1027H ¹ Gr. de prix A148 (m ²)
saumon foncé	120-1028H ¹ Gr. de prix A178 (m ²)	113-1028H ¹ Gr. de prix A169 (m ²)	140-1028H ¹ Gr. de prix A148 (m ²)	160-1028H ¹ Gr. de prix A169 (m ²)	115-1028H ¹ Gr. de prix A94 (m ²)	116-1028H ¹ Gr. de prix A94 (m ²)	130-1028H ¹ Gr. de prix A121 (m ²)
rouge oxyde actif	120-1029H ¹ Gr. de prix A211 (m ²)	113-1029H ¹ Gr. de prix A169 (m ²)	140-1029H ¹ Gr. de prix A169 (m ²)	160-1029H ¹ Gr. de prix A199 (m ²)	115-1029H ¹ Gr. de prix A121 (m ²)	116-1029H ¹ Gr. de prix A121 (m ²)	130-1029H ¹ Gr. de prix A148 (m ²)
rouge oxyde clair	120-1030H ¹ Gr. de prix A211 (m ²)	113-1030H ¹ Gr. de prix A169 (m ²)	140-1030H ¹ Gr. de prix A169 (m ²)	160-1030H ¹ Gr. de prix A199 (m ²)	115-1030H ¹ Gr. de prix A121 (m ²)	116-1030H ¹ Gr. de prix A94 (m ²)	130-1030H ¹ Gr. de prix A148 (m ²)
rouge oxyde moyen	120-1031H ¹ Gr. de prix A211 (m ²)	113-1031H ¹ Gr. de prix A169 (m ²)	140-1031H ¹ Gr. de prix A169 (m ²)	160-1031H ¹ Gr. de prix A199 (m ²)	115-1031H ¹ Gr. de prix A121 (m ²)	116-1031H ¹ Gr. de prix A121 (m ²)	130-1031H ¹ Gr. de prix A148 (m ²)
rouge oxyde foncé	120-1032H ¹ Gr. de prix A178 (m ²)	113-1032H ¹ Gr. de prix A169 (m ²)	140-1032H ¹ Gr. de prix A148 (m ²)	160-1032H ¹ Gr. de prix A169 (m ²)	115-1032H ¹ Gr. de prix A94 (m ²)	116-1032H ¹ Gr. de prix A94 (m ²)	130-1032H ¹ Gr. de prix A121 (m ²)
gris roche actif	120-1033H ¹ Gr. de prix A211 (m ²)	113-1033H ¹ Gr. de prix A169 (m ²)	140-1033H ¹ Gr. de prix A169 (m ²)	160-1033H ¹ Gr. de prix A199 (m ²)	115-1033H ¹ Gr. de prix A121 (m ²)	116-1033H ¹ Gr. de prix A121 (m ²)	130-1033H ¹ Gr. de prix A148 (m ²)
gris roche clair	120-1034H ¹ Gr. de prix A211 (m ²)	113-1034H ¹ Gr. de prix A169 (m ²)	140-1034H ¹ Gr. de prix A169 (m ²)	160-1034H ¹ Gr. de prix A199 (m ²)	115-1034H ¹ Gr. de prix A121 (m ²)	116-1034H ¹ Gr. de prix A94 (m ²)	130-1034H ¹ Gr. de prix A148 (m ²)
gris roche moyen	120-1035H ¹ Gr. de prix A211 (m ²)	113-1035H ¹ Gr. de prix A169 (m ²)	140-1035H ¹ Gr. de prix A169 (m ²)	160-1035H ¹ Gr. de prix A199 (m ²)	115-1035H ¹ Gr. de prix A121 (m ²)	116-1035H ¹ Gr. de prix A121 (m ²)	130-1035H ¹ Gr. de prix A148 (m ²)
gris roche foncé	120-1036H ¹ Gr. de prix A178 (m ²)	113-1036H ¹ Gr. de prix A169 (m ²)	140-1036H ¹ Gr. de prix A148 (m ²)	160-1036H ¹ Gr. de prix A169 (m ²)	115-1036H ¹ Gr. de prix A94 (m ²)	116-1036H ¹ Gr. de prix A94 (m ²)	130-1036H ¹ Gr. de prix A121 (m ²)
gris sable actif	120-1037H ¹ Gr. de prix A211 (m ²)	113-1037H ¹ Gr. de prix A169 (m ²)	140-1037H ¹ Gr. de prix A169 (m ²)	160-1037H ¹ Gr. de prix A199 (m ²)	115-1037H ¹ Gr. de prix A121 (m ²)	116-1037H ¹ Gr. de prix A121 (m ²)	130-1037H ¹ Gr. de prix A148 (m ²)
gris sable clair	120-1038H ¹ Gr. de prix A211 (m ²)	113-1038H ¹ Gr. de prix A148 (m ²)	140-1038H ¹ Gr. de prix A148 (m ²)	160-1038H ¹ Gr. de prix A199 (m ²)	115-1038H ¹ Gr. de prix A94 (m ²)	116-1038H ¹ Gr. de prix A94 (m ²)	130-1038H ¹ Gr. de prix A121 (m ²)
gris sable moyen	120-1039H ¹ Gr. de prix A211 (m ²)	113-1039H ¹ Gr. de prix A169 (m ²)	140-1039H ¹ Gr. de prix A169 (m ²)	160-1039H ¹ Gr. de prix A199 (m ²)	115-1039H ¹ Gr. de prix A121 (m ²)	116-1039H ¹ Gr. de prix A121 (m ²)	130-1039H ¹ Gr. de prix A121 (m ²)
gris sable foncé	120-1040H ¹ Gr. de prix A178 (m ²)	113-1040H ¹ Gr. de prix A169 (m ²)	140-1040H ¹ Gr. de prix A148 (m ²)	160-1040H ¹ Gr. de prix A169 (m ²)	115-1040H ¹ Gr. de prix A94 (m ²)	116-1040H ¹ Gr. de prix A94 (m ²)	130-1040H ¹ Gr. de prix A121 (m ²)



² Un petit bord émaillé 10 % par livraison. 2/3 des bords émaillés seulement.

³ Ne se prête pas aux salles d'opération.

Carreaux de mur

20 x 20 cm²20 x 40 cm²

30 x 60 cm

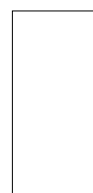

	20 x 20 / 8 x 8	20 x 40 / 8 x 16	30 x 60 / 12 x 24	Cote nom. - cm/in
	197 x 197 x 6,5 mm	197 x 397 x 7,5 mm	297 x 597 x 9 mm	Cote de fabrication
	sat., p. salles d'opérat.	sat., p. salles d'opérat.	sat., p. salles d'opérat.	Surface
	25,000	12,500	5,556	m ² - pcs.
	10,900	12,975	14,946	m ² - kg
	25	16	9	Paquet - pcs.
	1,000	1,280	1,620	Paquet - m ²
	10,900	16,608	24,210	Paquet - kg
	96,000	92,160	77,754	Palette - m ²
	1.046,400	1.195,776	1.162,080	Palette - kg
	BIII	BIII	BIII	Norme produit
	220-1017H ¹	240-1017H ¹	360-1017H ¹	jaune actif <input type="checkbox"/>
	Gr. de prix A121 (m ²)	Gr. de prix A148 (m ²)	Gr. de prix A136 (m ²)	
	220-1018H	240-1018H	360-1018H ¹	jaune clair <input type="checkbox"/>
	Gr. de prix A94 (m ²)	Gr. de prix A121 (m ²)	Gr. de prix A136 (m ²)	
	220-1019H ¹	240-1019H ¹	360-1019H ¹	jaune moyen <input type="checkbox"/>
	Gr. de prix A121 (m ²)	Gr. de prix A148 (m ²)	Gr. de prix A136 (m ²)	
	220-1020H	240-1020H	360-1020H	jaune foncé <input type="checkbox"/>
	Gr. de prix A94 (m ²)	Gr. de prix A121 (m ²)	Gr. de prix A109 (m ²)	
	220-1021H ¹	240-1021H ¹	360-1021H ¹	ocre actif <input type="checkbox"/>
	Gr. de prix A121 (m ²)	Gr. de prix A148 (m ²)	Gr. de prix A136 (m ²)	
	220-1022H	240-1022H	360-1022H ¹	ocre clair <input type="checkbox"/>
	Gr. de prix A94 (m ²)	Gr. de prix A121 (m ²)	Gr. de prix A136 (m ²)	
	220-1023H ¹	240-1023H ¹	360-1023H ¹	ocre moyen <input type="checkbox"/>
	Gr. de prix A121 (m ²)	Gr. de prix A148 (m ²)	Gr. de prix A136 (m ²)	
	220-1024H	240-1024H	360-1024H	ocre foncé <input type="checkbox"/>
	Gr. de prix A94 (m ²)	Gr. de prix A121 (m ²)	Gr. de prix A109 (m ²)	
	220-1025H ¹	240-1025H ¹	360-1025H ¹	saumon actif <input type="checkbox"/>
	Gr. de prix A121 (m ²)	Gr. de prix A148 (m ²)	Gr. de prix A136 (m ²)	
	220-1026H	240-1026H	360-1026H ¹	saumon clair <input type="checkbox"/>
	Gr. de prix A94 (m ²)	Gr. de prix A121 (m ²)	Gr. de prix A136 (m ²)	
	220-1027H ¹	240-1027H ¹	360-1027H ¹	saumon moyen <input type="checkbox"/>
	Gr. de prix A121 (m ²)	Gr. de prix A148 (m ²)	Gr. de prix A136 (m ²)	
	220-1028H	240-1028H	360-1028H	saumon foncé <input type="checkbox"/>
	Gr. de prix A94 (m ²)	Gr. de prix A121 (m ²)	Gr. de prix A109 (m ²)	
	220-1029H ¹	240-1029H ¹	360-1029H ¹	rouge oxyde actif <input type="checkbox"/>
	Gr. de prix A121 (m ²)	Gr. de prix A148 (m ²)	Gr. de prix A136 (m ²)	
	220-1030H	240-1030H	360-1030H ¹	rouge oxyde clair <input type="checkbox"/>
	Gr. de prix A94 (m ²)	Gr. de prix A121 (m ²)	Gr. de prix A136 (m ²)	
	220-1031H ¹	240-1031H ¹	360-1031H ¹	rouge oxyde moyen <input type="checkbox"/>
	Gr. de prix A121 (m ²)	Gr. de prix A148 (m ²)	Gr. de prix A136 (m ²)	
	220-1032H	240-1032H	360-1032H	rouge oxyde foncé <input type="checkbox"/>
	Gr. de prix A94 (m ²)	Gr. de prix A121 (m ²)	Gr. de prix A109 (m ²)	
	220-1033H ¹	240-1033H ¹	360-1033H ¹	gris roche actif <input type="checkbox"/>
	Gr. de prix A121 (m ²)	Gr. de prix A148 (m ²)	Gr. de prix A136 (m ²)	
	220-1034H	240-1034H	360-1034H ¹	gris roche clair <input type="checkbox"/>
	Gr. de prix A94 (m ²)	Gr. de prix A121 (m ²)	Gr. de prix A136 (m ²)	
	220-1035H ¹	240-1035H ¹	360-1035H ¹	gris roche moyen <input type="checkbox"/>
	Gr. de prix A121 (m ²)	Gr. de prix A148 (m ²)	Gr. de prix A136 (m ²)	
	220-1036H	240-1036H	360-1036H	gris roche foncé <input type="checkbox"/>
	Gr. de prix A94 (m ²)	Gr. de prix A121 (m ²)	Gr. de prix A109 (m ²)	
	220-1037H ¹	240-1037H ¹	360-1037H ¹	gris sable actif <input type="checkbox"/>
	Gr. de prix A121 (m ²)	Gr. de prix A148 (m ²)	Gr. de prix A136 (m ²)	
	220-1038H	240-1038H	360-1038H	gris sable clair <input type="checkbox"/>
	Gr. de prix A94 (m ²)	Gr. de prix A121 (m ²)	Gr. de prix A109 (m ²)	
	220-1039H	240-1039H ¹	360-1039H ¹	gris sable moyen <input type="checkbox"/>
	Gr. de prix A94 (m ²)	Gr. de prix A148 (m ²)	Gr. de prix A136 (m ²)	
	220-1040H	240-1040H	360-1040H	gris sable foncé <input type="checkbox"/>
	Gr. de prix A94 (m ²)	Gr. de prix A121 (m ²)	Gr. de prix A109 (m ²)	

² Un petit bord émaillé 10 % par livraison. 2/3 des bords émaillés seulement.³ Ne se prête pas aux salles d'opération.

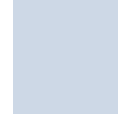
Couleurs
contrastantes
Plural2120/2121/700/701
neutre 10 (blanc actif)2119/552119
neutre 9 (gris blanc)2118/552118
neutre 8 (gris lumière)2117/552117
neutre 7 (gris silex)2116/552116
neutre 6 (gris perle)2115/552115
neutre 5 (gris basalte)2114/552114
neutre 4 (noir graphité)2113/552113
neutre 3 (noir asphalte)2112/552112
neutre 2 (anthracite)2112/5716
neutre 1 (noir saturé)2004/552004
azur foncé2003/552003
azur moyen2002/552002
azur clair2008/552008
bleu foncé2007/552007
bleu moyen2006/552006
bleu clair2012/552012
turquoise foncé2011/552011
turquoise moyen2010/552010
turquoise clair2016/552016Vert
vert foncé2015/552015
vert moyen2014/552014
vert clair2020/552020
jaune foncé2019/552019
jaune moyen2018/552018
jaune clair2024/552024
ocre foncé2023/552023
ocre moyen2022/552022
ocre clair2028/552028
saumon foncé2027/552027
saumon moyen2026/552026
saumon clair2032/552032
rouge oxyde foncé2031/552031
rouge oxyde moyen2030/552030
rouge oxyde clair2036/552036
gris roche foncé2035/552035
gris roche moyen2034/552034
gris roche clair2040/552040Gris
gris sable foncé2039/552039
gris sable moyen2038/552038
gris sable clair2001/552001
azur actif2005/552005
bleu actif2009/552009
turquoise actif2013/552013
vert actif2017/552017
jaune actif2021/552021
ocre actif2025/552025
saumon actif2029/552029
rouge oxyde actif2033/552033Gris
gris roche actif2037/552037
gris sable actif2504
anthracite saturé2508
bleu saturé2512
vert saturé2516
jaune saturé2520
orange saturé2524
rouge saturé

Formats de grès cérame

Mosaïque 1 x 1 cm

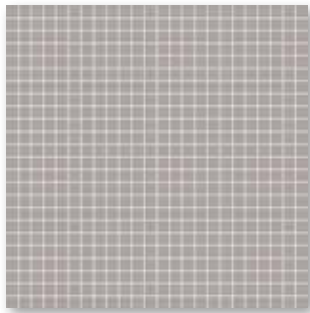

Feuille à mosaïque 30 x 30 cm, lisse



Carreau de sol/mur
10 x 30 cm, lisse

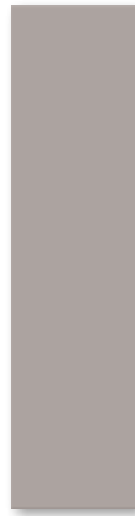

Carreau de sol/mur
12,5 x 50 cm, lisse

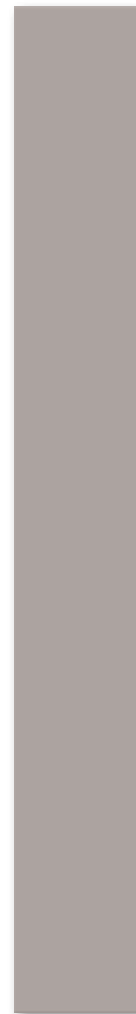

Carreau de sol/mur
12,5 x 100 cm, lisse

Mosaïque 2,5 x 2,5 cm

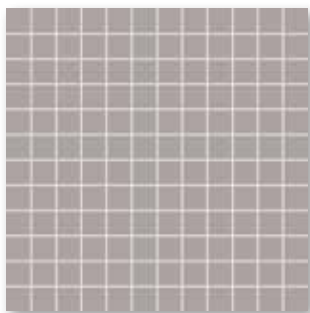

Feuille à mosaïque 30 x 30 cm, lisse

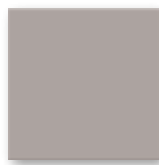

Carreau de sol/mur
15 x 15 cm, lisse

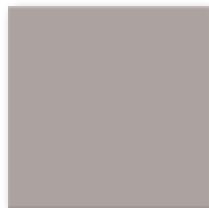

Carreau de sol/mur
20 x 20 cm, lisse

Mosaïque 5 x 5 cm

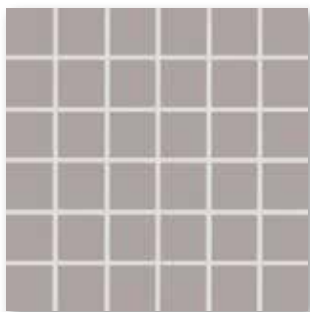

Feuille à mosaïque 30 x 30 cm, lisse

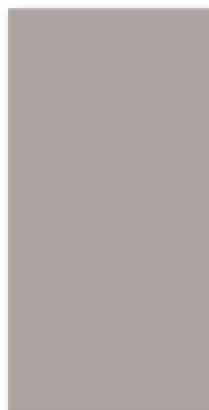

Carreau de sol/mur
20 x 40 cm, lisse

Mosaïque 10 x 10 cm

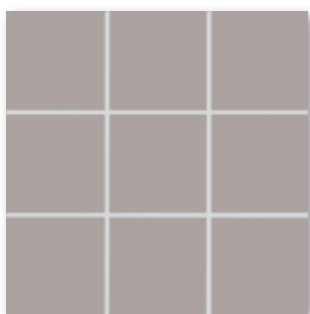

Feuille à mosaïque 30 x 30 cm, lisse



Les mosaïques d'AGROB BUCHTAL fixées sur trame à l'envers au moyen de colle thermoplastique peuvent être utilisées sans crainte non seulement dans des zones sèches, mais aussi pour la pose au-dessous du niveau de l'eau (p. ex. piscines / whirlpools) ainsi que dans les zones à sollicitation permanente par l'humidité.

Connaissez-vous déjà notre Mosaic Designer sur notre site www.agrob-buchtal.de ?

Ici, vous avez la possibilité de créer vos propres dégradés de couleurs, mélanges de mosaïques et poses d'images.

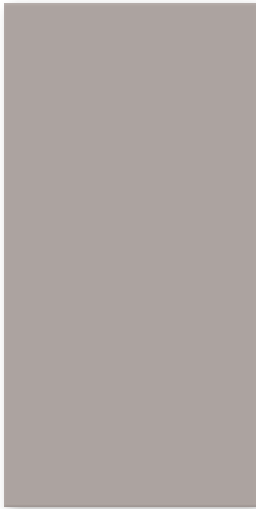

*Carreau sol/mur
25 x 50 cm, lisse*



*Carreau sol/mur
30 x 30 cm, lisse*

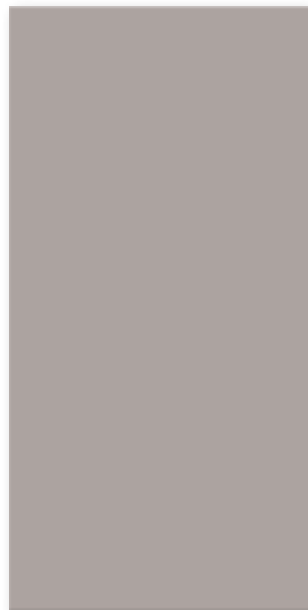

*Carreau sol/mur
30 x 60 cm, lisse*

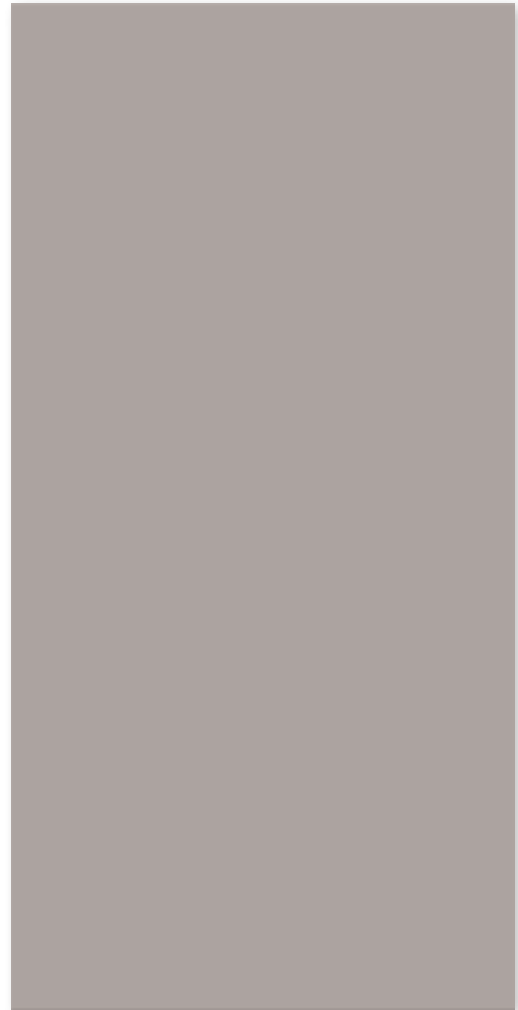

*Carreau sol/mur
50 x 100 cm, lisse*



*Plinthe à gorge
creuse
10 x 10 cm, lisse*



*Angle
intérieur
lisse*



*Angle
extérieur
lisse*

Mosaïques

Carreaux de sol/mur

1 x 1 cm^{3/5}



Feuille : 313 x 313 mm

2,5 x 2,5 cm^{3/5}



Feuille : 297 x 297 mm

5 x 5 cm^{3/5}



Feuille : 297 x 297 mm

10 x 10 cm^{3/5/7}



Feuille : 297 x 297 mm

10 x 30 cm



12,5 x 50 cm²



12,5 x 100 cm²



1 x 1 / 3/8 x 3/8	2,5 x 2,5 / 1 x 1	5 x 5 / 2 x 2	10 x 10 / 4 x 4	10 x 30 / 4 x 12	12,5 x 50 / 5 x 20	12,5 x 100 / 5 x 40	N° format
12 x 12 x 6,5 mm	23 x 23 x 6,5 mm	47 x 47 x 6,5 mm	97 x 97 x 6,5 mm	97 x 297 x 6 mm	122 x 497 x 8 mm	122 x 997 x 8 mm	Cote nom. - cm/in
lisse, p. salles d'opérat.	lisse, p. salles d'opérat.	lisse, p. salles d'opérat.	lisse, p. salles d'opérat.	lisse, satiné ⁶	lisse, satiné ⁶	lisse, satiné ⁶	Surface
10 feuilles	11 feuilles	11 feuilles	11 feuilles	33,333	16,000	8,000	m ² - pcs.
11,930	12,100	12,331	13,101	12,333	17,040	17,040	m ² - kg
10 feuilles	11 feuilles	11 feuilles	11 feuilles	38	8	10	Paquet - pcs.
1,000	1,000	1,000	1,000	1,140	0,500	1,250	Paquet - m ²
11,930	12,100	12,331	13,101	14,060	8,520	21,300	Paquet - kg
24,000	48,000	64,000	64,000	95,761	55,000	67,500	Palette - m ²
286,320	580,800	789,184	838,464	1.181,040	937,200	1.150,200	Palette - kg
Bib	Bib	Bib	Bib	Alb	Alb	Alb	Norme produit
1	1	1	1	1	1	1	Groupe de charge
		705-2121H	710-2121H	703-2121H	700i-341550HK	700i-352010HK	4
		Gr. de prix A187 (m ²)	Gr. de prix A142 (m ²)	Gr. de prix A142 (m ²)	Gr. de prix A211 (m ²)	Gr. de prix A265 (m ²)	neutre 10
701-2120H¹	702-2120H	705-2120H	710-2120H	703-2120H	701i-341550HK	701i-352010HK	4
Gr. de prix A361 (m ²)	Gr. de prix A229 (m ²)	Gr. de prix A187 (m ²)	Gr. de prix A142 (m ²)	Gr. de prix A142 (m ²)	Gr. de prix A211 (m ²)	Gr. de prix A265 (m ²)	neutre 10
701-2119H¹	702-2119H¹	705-2119H	710-2119H	703-2119H¹	552119-341550HK¹	552119-352010HK¹	4
Gr. de prix A361 (m ²)	Gr. de prix A280 (m ²)	Gr. de prix A211 (m ²)	Gr. de prix A157 (m ²)	Gr. de prix A187 (m ²)	Gr. de prix A259 (m ²)	Gr. de prix A313 (m ²)	neutre 9
701-2118H¹	702-2118H	705-2118H	710-2118H	703-2118H	552118-341550HK	552118-352010HK	4
Gr. de prix A361 (m ²)	Gr. de prix A229 (m ²)	Gr. de prix A187 (m ²)	Gr. de prix A142 (m ²)	Gr. de prix A142 (m ²)	Gr. de prix A211 (m ²)	Gr. de prix A265 (m ²)	neutre 8
701-2117H¹	702-2117H¹	705-2117H	710-2117H	703-2117H¹	552117-341550HK	552117-352010HK	4
Gr. de prix A361 (m ²)	Gr. de prix A280 (m ²)	Gr. de prix A211 (m ²)	Gr. de prix A157 (m ²)	Gr. de prix A187 (m ²)	Gr. de prix A229 (m ²)	Gr. de prix A265 (m ²)	neutre 7
701-2116H¹	702-2116H¹	705-2116H¹	710-2116H¹	703-2116H¹	552116-341550HK¹	552116-352010HK¹	3
Gr. de prix A361 (m ²)	Gr. de prix A280 (m ²)	Gr. de prix A238 (m ²)	Gr. de prix A187 (m ²)	Gr. de prix A187 (m ²)	Gr. de prix A259 (m ²)	Gr. de prix A313 (m ²)	neutre 6
701-2115H¹	702-2115H¹	705-2115H	710-2115H	703-2115H¹	552115-341550HK¹	552115-352010HK¹	3
Gr. de prix A361 (m ²)	Gr. de prix A280 (m ²)	Gr. de prix A211 (m ²)	Gr. de prix A157 (m ²)	Gr. de prix A187 (m ²)	Gr. de prix A259 (m ²)	Gr. de prix A313 (m ²)	neutre 5
701-2114H¹	702-2114H¹	705-2114H	710-2114H	703-2114H^{1/4}	552114-341550HK^{1/4}	552114-352010HK^{1/4}	3
Gr. de prix A361 (m ²)	Gr. de prix A280 (m ²)	Gr. de prix A211 (m ²)	Gr. de prix A157 (m ²)	Gr. de prix A187 (m ²)	Gr. de prix A259 (m ²)	Gr. de prix A313 (m ²)	neutre 4
701-2113H¹	702-2113H¹	705-2113H	710-2113H	703-2113H	552113-341550HK	552113-352010HK	3
Gr. de prix A361 (m ²)	Gr. de prix A280 (m ²)	Gr. de prix A211 (m ²)	Gr. de prix A157 (m ²)	Gr. de prix A157 (m ²)	Gr. de prix A229 (m ²)	Gr. de prix A289 (m ²)	neutre 3
701-2112H¹	702-2112H¹	705-2112H	710-2112H	703-2112H¹	552112-341550HK¹	552112-352010HK¹	2
Gr. de prix A361 (m ²)	Gr. de prix A280 (m ²)	Gr. de prix A211 (m ²)	Gr. de prix A157 (m ²)	Gr. de prix A187 (m ²)	Gr. de prix A259 (m ²)	Gr. de prix A313 (m ²)	neutre 2
701-2111H¹	702-2111H	705-2111H	710-2111H	703-2111H⁴	5716-341550HK^{1/4}	5716-352010HK^{1/4}	1
Gr. de prix A361 (m ²)	Gr. de prix A250 (m ²)	Gr. de prix A211 (m ²)	Gr. de prix A157 (m ²)	Gr. de prix A187 (m ²)	Gr. de prix A259 (m ²)	Gr. de prix A313 (m ²)	neutre 1
701-2001H¹	702-2001H¹	705-2001H	710-2001H	703-2001H	552001-341550HK	552001-352010HK	2
Gr. de prix A361 (m ²)	Gr. de prix A280 (m ²)	Gr. de prix A211 (m ²)	Gr. de prix A157 (m ²)	Gr. de prix A157 (m ²)	Gr. de prix A229 (m ²)	Gr. de prix A289 (m ²)	azur actif
701-2002H¹	702-2002H¹	705-2002H	710-2002H	703-2002H¹	552002-341550HK¹	552002-352010HK¹	4
Gr. de prix A361 (m ²)	Gr. de prix A280 (m ²)	Gr. de prix A211 (m ²)	Gr. de prix A157 (m ²)	Gr. de prix A187 (m ²)	Gr. de prix A259 (m ²)	Gr. de prix A313 (m ²)	azur clair
701-2003H¹	702-2003H	705-2003H	710-2003H	703-2003H	552003-341550HK	552003-352010HK	3
Gr. de prix A361 (m ²)	Gr. de prix A250 (m ²)	Gr. de prix A211 (m ²)	Gr. de prix A157 (m ²)	Gr. de prix A157 (m ²)	Gr. de prix A229 (m ²)	Gr. de prix A289 (m ²)	azur moyen
701-2004H¹	702-2004H	705-2004H	710-2004H	703-2004H¹	552004-341550HK¹	552004-352010HK¹	2
Gr. de prix A361 (m ²)	Gr. de prix A250 (m ²)	Gr. de prix A211 (m ²)	Gr. de prix A157 (m ²)	Gr. de prix A187 (m ²)	Gr. de prix A259 (m ²)	Gr. de prix A313 (m ²)	azur foncé
701-2005H¹	702-2005H¹	705-2005H	710-2005H	703-2005H¹	552005-341550HK¹	552005-352010HK¹	2
Gr. de prix A361 (m ²)	Gr. de prix A280 (m ²)	Gr. de prix A211 (m ²)	Gr. de prix A157 (m ²)	Gr. de prix A187 (m ²)	Gr. de prix A259 (m ²)	Gr. de prix A313 (m ²)	bleu actif
701-2006H¹	702-2006H¹	705-2006H	710-2006H	703-2006H¹	552006-341550HK¹	552006-352010HK¹	4
Gr. de prix A361 (m ²)	Gr. de prix A280 (m ²)	Gr. de prix A211 (m ²)	Gr. de prix A157 (m ²)	Gr. de prix A187 (m ²)	Gr. de prix A259 (m ²)	Gr. de prix A313 (m ²)	bleu clair
701-2007H¹	702-2007H¹	705-2007H	710-2007H	703-2007H¹	552007-341550HK¹	552007-352010HK¹	3
Gr. de prix A361 (m ²)	Gr. de prix A280 (m ²)	Gr. de prix A211 (m ²)	Gr. de prix A157 (m ²)	Gr. de prix A187 (m ²)	Gr. de prix A259 (m ²)	Gr. de prix A313 (m ²)	bleu moyen
701-2008H¹	702-2008H	705-2008H	710-2008H	703-2008H¹	552008-341550HK¹	552008-352010HK¹	2
Gr. de prix A361 (m ²)	Gr. de prix A250 (m ²)	Gr. de prix A211 (m ²)	Gr. de prix A157 (m ²)	Gr. de prix A187 (m ²)	Gr. de prix A259 (m ²)	Gr. de prix A313 (m ²)	bleu foncé
701-2009H¹	702-2009H¹	705-2009H	710-2009H	703-2009H¹	552009-341550HK¹	552009-352010HK¹	2
Gr. de prix A361 (m ²)	Gr. de prix A280 (m ²)	Gr. de prix A211 (m ²)	Gr. de prix A157 (m ²)	Gr. de prix A187 (m ²)	Gr. de prix A259 (m ²)	Gr. de prix A313 (m ²)	turquoise actif
701-2010H¹	702-2010H¹	705-2010H	710-2010H	703-2010H¹	552010-341550HK¹	552010-352010HK¹	4
Gr. de prix A361 (m ²)	Gr. de prix A280 (m ²)	Gr. de prix A211 (m ²)	Gr. de prix A157 (m ²)	Gr. de prix A187 (m ²)	Gr. de prix A259 (m ²)	Gr. de prix A313 (m ²)	turquoise clair
701-2011H¹	702-2011H¹	705-2011H	710-2011H	703-2011H¹	552011-341550HK¹	552011-352010HK¹	3
Gr. de prix A361 (m ²)	Gr. de prix A280 (m ²)	Gr. de prix A211 (m ²)	Gr. de prix A157 (m ²)	Gr. de prix A187 (m ²)	Gr. de prix A259 (m ²)	Gr. de prix A313 (m ²)	turquoise moyen
701-2012H¹	702-2012H¹	705-2012H	710-2012H	703-2012H^{1/4}	552012-341550HK^{1/4}	552012-352010HK^{1/4}	2
Gr. de prix A361 (m ²)	Gr. de prix A280 (m ²)	Gr. de prix A211 (m ²)	Gr. de prix A157 (m ²)	Gr. de prix A187 (m ²)	Gr. de prix A259 (m ²)	Gr. de prix A313 (m ²)	turquoise foncé
701-2013H¹	702-2013H¹	705-2013H	710-2013H	703-2013H¹	552013-341550HK¹	552013-352010HK¹	2
Gr. de prix A361 (m ²)	Gr. de prix A280 (m ²)	Gr. de prix A211 (m ²)	Gr. de prix A157 (m ²)	Gr. de prix A187 (m ²)	Gr. de prix A259 (m ²)	Gr. de prix A313 (m ²)	vert actif
701-2014H¹	702-2014H¹	705-2014H	710-2014H	703-2014H¹	552014-341550HK¹	552014-352010HK¹	4
Gr. de prix A361 (m ²)	Gr. de prix A280 (m ²)	Gr. de prix A211 (m ²)	Gr. de prix A157 (m ²)	Gr. de prix A187 (m ²)	Gr. de prix A259 (m ²)	Gr. de prix A313 (m ²)	vert clair
701-2015H¹	702-2015H¹	705-2015H	710-2015H	703-2015H¹	552015-341550HK¹	552015-352010HK¹	3
Gr. de prix A361 (m ²)	Gr. de prix A280 (m ²)	Gr. de prix A211 (m ²)	Gr. de prix A157 (m ²)	Gr. de prix A187 (m ²)	Gr. de prix A259 (m ²)	Gr. de prix A313 (m ²)	vert moyen
701-2016H¹	702-2016H¹	705-2016H	710-2016H	703-2016H¹	552016-341550HK¹	552016-352010HK¹	2
Gr. de prix A361 (m ²)	Gr. de prix A280 (m ²)	Gr. de prix A211 (m ²)	Gr. de prix A157 (m ²)	Gr. de prix A187 (m ²)	Gr. de prix A259 (m ²)	Gr. de prix A313 (m ²)	vert foncé



⁴ Pour des raisons de production, les couleurs représentées peuvent s'écarter du standard.
⁵ Sur demande, des dégradés définis de couleurs finement nuancées et des tableaux en mosaïques peuvent aussi être fournis.

⁶ Exception : neutre 10 (brillant), lisse, brillant
⁷ Bords émaillés inclus au pro-rata dans la feuille
 Système cuve de douche : voir série Plural non-slip, pages 403/405

Carreaux de sol/mur

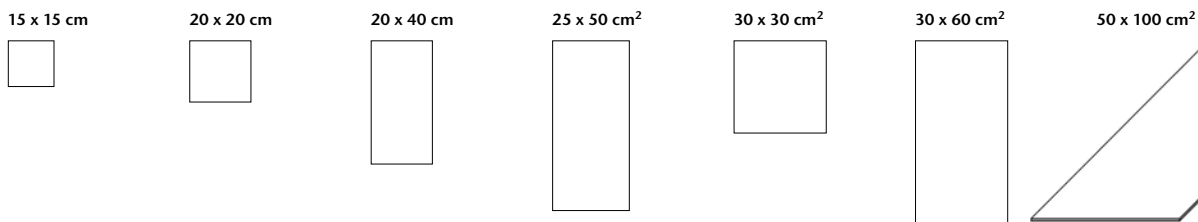

N° format	15 x 15 cm	20 x 20 cm	20 x 40 cm	25 x 50 cm ²	30 x 30 cm ²	30 x 60 cm ²	50 x 100 cm ²
Cote nom. - cm/in	15 x 15 / 6 x 6	20 x 20 / 8 x 8	20 x 40 / 8 x 16	25 x 50 / 10 x 20	30 x 30 / 12 x 12	30 x 60 / 12 x 24	50 x 100 / 20 x 40
Cote de fabrication	147 x 147 x 6,5 mm	197 x 197 x 6,5 mm	197 x 397 x 6,5 mm	247 x 497 x 8 mm	297 x 297 x 8 mm	297 x 597 x 8 mm	497 x 997 x 8 mm
Surface	lisse, p. salles d'opérat.	lisse, p. salles d'opérat.	lisse, p. salles d'opérat.	lisse, satiné ⁴	lisse, satiné ⁴	lisse, satiné ⁴	lisse, satiné ⁴
m ² - pcs.	44,000	25,000	12,500	8,000	11,111	5,556	2,000
m ² - kg	13,816	13,875	14,100	17,040	17,222	17,413	18,080
Paquet - pcs.	44	25	16	9	14	6	2
Paquet - m ²	1,000	1,000	1,280	1,125	1,260	1,080	1,000
Paquet - kg	13,816	13,875	18,048	19,170	21,700	18,804	18,080
Palette - m ²	80,000	72,000	72,960	40,500	52,921	43,197	52,000
Palette - kg	1.105,280	999,000	1.028,736	690,120	911,400	752,160	940,160
Norme produit	Blb	Blb	Blb	Alb	Alb	Alb	Alb
Groupe de charge	1	1	1	1	2	1	1
neutre 10 (blanc actif brillant) <input type="checkbox"/>	4			700i-342550HK Gr. de prix A157 (m ²)	730 730-2121H Gr. de prix A166 (m ²)	760 760-2121H Gr. de prix A166 (m ²)	352050HK Gr. de prix A211 (m ²)
neutre 10 (blanc actif) <input type="checkbox"/>	4	715-2120H Gr. de prix A115 (m ²)	720-2120H Gr. de prix A115 (m ²)	701i-342550HK Gr. de prix A157 (m ²)	730-2120H Gr. de prix A166 (m ²)	760-2120H Gr. de prix A166 (m ²)	701i-352050HK Gr. de prix A211 (m ²)
neutre 9 (gris blanc) <input type="checkbox"/>	4	715-2119H ¹ Gr. de prix A166 (m ²)	720-2119H ¹ Gr. de prix A166 (m ²)	740-2119H ¹ Gr. de prix A173 (m ²)	552119-342550HK Gr. de prix A181 (m ²)	730-2119H ¹ Gr. de prix A217 (m ²)	760-2119H ¹ Gr. de prix A217 (m ²)
neutre 8 (gris lumière) <input type="checkbox"/>	4	715-2118H Gr. de prix A115 (m ²)	720-2118H Gr. de prix A115 (m ²)	740-2118H Gr. de prix A127 (m ²)	552118-342550HK Gr. de prix A157 (m ²)	730-2118H Gr. de prix A166 (m ²)	760-2118H Gr. de prix A166 (m ²)
neutre 7 (gris silex) <input type="checkbox"/>	4	715-2117H ¹ Gr. de prix A166 (m ²)	720-2117H ¹ Gr. de prix A166 (m ²)	740-2117H ¹ Gr. de prix A173 (m ²)	552117-342550HK Gr. de prix A181 (m ²)	730-2117H ¹ Gr. de prix A217 (m ²)	760-2117H ¹ Gr. de prix A217 (m ²)
neutre 6 (gris perle) <input type="checkbox"/>	3	715-2116H ¹ Gr. de prix A166 (m ²)	720-2116H ¹ Gr. de prix A166 (m ²)	740-2116H ¹ Gr. de prix A173 (m ²)	552116-342550HK Gr. de prix A181 (m ²)	730-2116H ¹ Gr. de prix A217 (m ²)	760-2116H ¹ Gr. de prix A217 (m ²)
neutre 5 (gris basalte) <input type="checkbox"/>	3	715-2115H ¹ Gr. de prix A166 (m ²)	720-2115H ¹ Gr. de prix A166 (m ²)	740-2115H ¹ Gr. de prix A173 (m ²)	552115-342550HK Gr. de prix A181 (m ²)	730-2115H ¹ Gr. de prix A217 (m ²)	760-2115H ¹ Gr. de prix A217 (m ²)
neutre 4 (noir graphité) <input type="checkbox"/>	3	715-2114H Gr. de prix A142 (m ²)	720-2114H Gr. de prix A142 (m ²)	740-2114H ¹ Gr. de prix A173 (m ²)	552114-342550HK ³ Gr. de prix A181 (m ²)	730-2114H ^{1/3} Gr. de prix A217 (m ²)	760-2114H ^{1/3} Gr. de prix A217 (m ²)
neutre 3 (noir asphalte) <input type="checkbox"/>	3	715-2113H ¹ Gr. de prix A166 (m ²)	720-2113H ¹ Gr. de prix A166 (m ²)	740-2113H ¹ Gr. de prix A173 (m ²)	552113-342550HK Gr. de prix A181 (m ²)	730-2113H Gr. de prix A187 (m ²)	760-2113H Gr. de prix A187 (m ²)
neutre 2 (anthracite) <input type="checkbox"/>	2	715-2112H Gr. de prix A142 (m ²)	720-2112H Gr. de prix A142 (m ²)	740-2112H ¹ Gr. de prix A173 (m ²)	552112-342550HK Gr. de prix A181 (m ²)	730-2112H ¹ Gr. de prix A217 (m ²)	760-2112H ¹ Gr. de prix A187 (m ²)
neutre 1 (noir saturé) <input type="checkbox"/>	1	715-2111H Gr. de prix A142 (m ²)	720-2111H Gr. de prix A142 (m ²)	740-2111H Gr. de prix A151 (m ²)	5716-342550HK ³ Gr. de prix A181 (m ²)	730-2111H ³ Gr. de prix A217 (m ²)	760-2111H ^{1/3} Gr. de prix A217 (m ²)
azur actif <input type="checkbox"/>	2	715-2001H ¹ Gr. de prix A166 (m ²)	720-2001H ¹ Gr. de prix A166 (m ²)	740-2001H ¹ Gr. de prix A173 (m ²)	552001-342550HK Gr. de prix A181 (m ²)	730-2001H Gr. de prix A187 (m ²)	760-2001H Gr. de prix A187 (m ²)
azur clair <input type="checkbox"/>	4	715-2002H ¹ Gr. de prix A166 (m ²)	720-2002H ¹ Gr. de prix A166 (m ²)	740-2002H ¹ Gr. de prix A173 (m ²)	552002-342550HK Gr. de prix A181 (m ²)	730-2002H ¹ Gr. de prix A217 (m ²)	760-2002H ¹ Gr. de prix A217 (m ²)
azur moyen <input type="checkbox"/>	3	715-2003H Gr. de prix A142 (m ²)	720-2003H Gr. de prix A142 (m ²)	740-2003H Gr. de prix A151 (m ²)	552003-342550HK Gr. de prix A181 (m ²)	730-2003H Gr. de prix A187 (m ²)	760-2003H Gr. de prix A187 (m ²)
azur foncé <input type="checkbox"/>	2	715-2004H ¹ Gr. de prix A166 (m ²)	720-2004H Gr. de prix A142 (m ²)	740-2004H ¹ Gr. de prix A173 (m ²)	552004-342550HK Gr. de prix A181 (m ²)	730-2004H ¹ Gr. de prix A217 (m ²)	760-2004H ¹ Gr. de prix A217 (m ²)
bleu actif <input type="checkbox"/>	2	715-2005H ¹ Gr. de prix A166 (m ²)	720-2005H ¹ Gr. de prix A166 (m ²)	740-2005H ¹ Gr. de prix A173 (m ²)	552005-342550HK Gr. de prix A181 (m ²)	730-2005H ¹ Gr. de prix A217 (m ²)	760-2005H ¹ Gr. de prix A217 (m ²)
bleu clair <input type="checkbox"/>	4	715-2006H ¹ Gr. de prix A166 (m ²)	720-2006H ¹ Gr. de prix A166 (m ²)	740-2006H ¹ Gr. de prix A173 (m ²)	552006-342550HK Gr. de prix A181 (m ²)	730-2006H ¹ Gr. de prix A217 (m ²)	760-2006H ¹ Gr. de prix A217 (m ²)
bleu moyen <input type="checkbox"/>	3	715-2007H Gr. de prix A142 (m ²)	720-2007H Gr. de prix A142 (m ²)	740-2007H Gr. de prix A151 (m ²)	552007-342550HK Gr. de prix A181 (m ²)	730-2007H ¹ Gr. de prix A217 (m ²)	760-2007H ¹ Gr. de prix A217 (m ²)
bleu foncé <input type="checkbox"/>	2	715-2008H ¹ Gr. de prix A166 (m ²)	720-2008H Gr. de prix A142 (m ²)	740-2008H ¹ Gr. de prix A173 (m ²)	552008-342550HK Gr. de prix A181 (m ²)	730-2008H ¹ Gr. de prix A217 (m ²)	760-2008H ¹ Gr. de prix A217 (m ²)
turquoise actif <input type="checkbox"/>	2	715-2009H ¹ Gr. de prix A166 (m ²)	720-2009H ¹ Gr. de prix A166 (m ²)	740-2009H ¹ Gr. de prix A173 (m ²)	552009-342550HK Gr. de prix A181 (m ²)	730-2009H ¹ Gr. de prix A217 (m ²)	760-2009H ¹ Gr. de prix A217 (m ²)
turquoise clair <input type="checkbox"/>	4	715-2010H Gr. de prix A142 (m ²)	720-2010H Gr. de prix A142 (m ²)	740-2010H Gr. de prix A151 (m ²)	552010-342550HK Gr. de prix A181 (m ²)	730-2010H ¹ Gr. de prix A217 (m ²)	760-2010H ¹ Gr. de prix A217 (m ²)
turquoise moyen <input type="checkbox"/>	3	715-2011H ¹ Gr. de prix A166 (m ²)	720-2011H ¹ Gr. de prix A166 (m ²)	740-2011H ¹ Gr. de prix A173 (m ²)	552011-342550HK Gr. de prix A181 (m ²)	730-2011H ¹ Gr. de prix A217 (m ²)	760-2011H ¹ Gr. de prix A217 (m ²)
turquoise foncé <input type="checkbox"/>	2	715-2012H ¹ Gr. de prix A166 (m ²)	720-2012H ¹ Gr. de prix A166 (m ²)	740-2012H ¹ Gr. de prix A173 (m ²)	552012-342550HK ³ Gr. de prix A181 (m ²)	730-2012H ^{1/3} Gr. de prix A217 (m ²)	760-2012H ^{1/3} Gr. de prix A217 (m ²)
vert actif <input type="checkbox"/>	2	715-2013H ¹ Gr. de prix A166 (m ²)	720-2013H ¹ Gr. de prix A166 (m ²)	740-2013H ¹ Gr. de prix A173 (m ²)	552013-342550HK Gr. de prix A181 (m ²)	730-2013H ¹ Gr. de prix A217 (m ²)	760-2013H ¹ Gr. de prix A217 (m ²)
vert clair <input type="checkbox"/>	4	715-2014H Gr. de prix A142 (m ²)	720-2014H Gr. de prix A142 (m ²)	740-2014H Gr. de prix A151 (m ²)	552014-342550HK Gr. de prix A181 (m ²)	730-2014H ¹ Gr. de prix A217 (m ²)	760-2014H ¹ Gr. de prix A217 (m ²)
vert moyen <input type="checkbox"/>	3	715-2015H ¹ Gr. de prix A166 (m ²)	720-2015H ¹ Gr. de prix A166 (m ²)	740-2015H ¹ Gr. de prix A173 (m ²)	552015-342550HK Gr. de prix A181 (m ²)	730-2015H ¹ Gr. de prix A217 (m ²)	760-2015H ¹ Gr. de prix A217 (m ²)
vert foncé <input type="checkbox"/>	2	715-2016H ¹ Gr. de prix A166 (m ²)	720-2016H ¹ Gr. de prix A166 (m ²)	740-2016H ¹ Gr. de prix A173 (m ²)	552016-342550HK Gr. de prix A181 (m ²)	730-2016H ¹ Gr. de prix A217 (m ²)	760-2016H ¹ Gr. de prix A217 (m ²)



³ Pour des raisons de production, les couleurs représentées peuvent s'écarter du standard.
⁴ Exception : neutre 10 (brillant), lisse, brillant

Mosaïques

1 x 1 cm^{3/5}

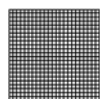

2,5 x 2,5 cm^{3/5}

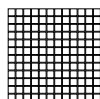

5 x 5 cm^{3/5}

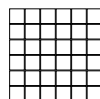

10 x 10 cm^{3/5/6}



Carreaux de sol/mur

10 x 30 cm



12,5 x 50 cm²



12,5 x 100 cm²



Feuille : 313 x 313 mm

Feuille : 297 x 297 mm

Feuille : 297 x 297 mm

Feuille : 297 x 297 mm

703

341550HK

352010HK

1 x 1 / 3/8 x 3/8 12 x 12 x 6,5 mm lisse, p. salles d'opérat. 10 feuilles 11,930 10 feuilles 1,000 11,930 24,000 286,320 Blb	2,5 x 2,5 / 1 x 1 23 x 23 x 6,5 mm lisse, p. salles d'opérat. 11 feuilles 12,100 11 feuilles 1,000 12,100 48,000 580,800 Blb	5 x 5 / 2 x 2 47 x 47 x 6,5 mm lisse, p. salles d'opérat. 11 feuilles 12,331 11 feuilles 1,000 12,331 64,000 789,184 Blb	10 x 10 / 4 x 4 97 x 97 x 6,5 mm lisse, p. salles d'opérat. 11 feuilles 13,101 11 feuilles 1,000 13,101 64,000 838,464 Blb	703 10 x 30 / 4 x 12 97 x 297 x 6 mm lisse, satiné 33,333 12,333 38 1,140 14,060 95,761 1.181,040 Alb	341550HK 12,5 x 50 / 5 x 20 122 x 497 x 8 mm lisse, satiné 16,000 17,040 8 0,500 8,520 55,000 937,200 Alb	352010HK 12,5 x 100 / 5 x 40 122 x 997 x 8 mm lisse, satiné 8,000 17,040 10 1,250 21,300 67,500 1.150,200 Alb	N° format Cote nom. - cm/in Cote de fabrication Surface m ² - pcs. m ² - kg Paquet - pcs. Paquet - m ² Paquet - kg Palette - m ² Palette - kg Norme produit Groupe de charge
1	1	1	1	1	1	1	
701-2017H ¹ Gr. de prix A361 (m ²)	702-2017H ¹ Gr. de prix A280 (m ²)	705-2017H Gr. de prix A211 (m ²)	710-2017H Gr. de prix A157 (m ²)	703-2017H ^{1/4} Gr. de prix A187 (m ²)	552017-341550HK ^{1/4} Gr. de prix A259 (m ²)	552017-352010HK ^{1/4} Gr. de prix A313 (m ²)	2 jaune actif <input type="checkbox"/>
701-2018H ¹ Gr. de prix A361 (m ²)	702-2018H ¹ Gr. de prix A280 (m ²)	705-2018H Gr. de prix A211 (m ²)	710-2018H Gr. de prix A157 (m ²)	703-2018H ¹ Gr. de prix A187 (m ²)	552018-341550HK ¹ Gr. de prix A259 (m ²)	552018-352010HK ¹ Gr. de prix A313 (m ²)	4 jaune clair <input type="checkbox"/>
701-2019H ¹ Gr. de prix A361 (m ²)	702-2019H ¹ Gr. de prix A280 (m ²)	705-2019H Gr. de prix A211 (m ²)	710-2019H Gr. de prix A157 (m ²)	703-2019H ¹ Gr. de prix A187 (m ²)	552019-341550HK ¹ Gr. de prix A259 (m ²)	552019-352010HK ¹ Gr. de prix A313 (m ²)	3 jaune moyen <input type="checkbox"/>
701-2020H ¹ Gr. de prix A361 (m ²)	702-2020H ¹ Gr. de prix A280 (m ²)	705-2020H Gr. de prix A211 (m ²)	710-2020H Gr. de prix A157 (m ²)	703-2020H ^{1/4} Gr. de prix A187 (m ²)	552020-341550HK ^{1/4} Gr. de prix A259 (m ²)	552020-352010HK ^{1/4} Gr. de prix A313 (m ²)	2 jaune foncé <input type="checkbox"/>
701-2021H ¹ Gr. de prix A361 (m ²)	702-2021H ¹ Gr. de prix A280 (m ²)	705-2021H Gr. de prix A211 (m ²)	710-2021H Gr. de prix A157 (m ²)	703-2021H ^{1/4} Gr. de prix A187 (m ²)	552021-341550HK ^{1/4} Gr. de prix A259 (m ²)	552021-352010HK ^{1/4} Gr. de prix A313 (m ²)	2 ocre actif <input type="checkbox"/>
701-2022H ¹ Gr. de prix A361 (m ²)	702-2022H ¹ Gr. de prix A280 (m ²)	705-2022H Gr. de prix A211 (m ²)	710-2022H Gr. de prix A157 (m ²)	703-2022H ¹ Gr. de prix A187 (m ²)	552022-341550HK ¹ Gr. de prix A259 (m ²)	552022-352010HK ¹ Gr. de prix A313 (m ²)	4 ocre clair <input type="checkbox"/>
701-2023H ¹ Gr. de prix A361 (m ²)	702-2023H ¹ Gr. de prix A280 (m ²)	705-2023H Gr. de prix A211 (m ²)	710-2023H Gr. de prix A157 (m ²)	703-2023H ¹ Gr. de prix A187 (m ²)	552023-341550HK ¹ Gr. de prix A259 (m ²)	552023-352010HK ¹ Gr. de prix A313 (m ²)	3 ocre moyen <input type="checkbox"/>
701-2024H ¹ Gr. de prix A361 (m ²)	702-2024H ¹ Gr. de prix A280 (m ²)	705-2024H Gr. de prix A211 (m ²)	710-2024H Gr. de prix A157 (m ²)	703-2024H ¹ Gr. de prix A187 (m ²)	552024-341550HK ¹ Gr. de prix A259 (m ²)	552024-352010HK ¹ Gr. de prix A313 (m ²)	2 ocre foncé <input type="checkbox"/>
701-2025H ¹ Gr. de prix A361 (m ²)	702-2025H ¹ Gr. de prix A280 (m ²)	705-2025H Gr. de prix A211 (m ²)	710-2025H Gr. de prix A157 (m ²)	703-2025H ^{1/4} Gr. de prix A187 (m ²)	552025-341550HK ^{1/4} Gr. de prix A259 (m ²)	552025-352010HK ^{1/4} Gr. de prix A313 (m ²)	2 saumon actif <input type="checkbox"/>
701-2026H ¹ Gr. de prix A361 (m ²)	702-2026H ¹ Gr. de prix A280 (m ²)	705-2026H Gr. de prix A211 (m ²)	710-2026H Gr. de prix A157 (m ²)	703-2026H ¹ Gr. de prix A187 (m ²)	552026-341550HK ¹ Gr. de prix A259 (m ²)	552026-352010HK ¹ Gr. de prix A313 (m ²)	4 saumon clair <input type="checkbox"/>
701-2027H ¹ Gr. de prix A361 (m ²)	702-2027H ¹ Gr. de prix A280 (m ²)	705-2027H Gr. de prix A211 (m ²)	710-2027H Gr. de prix A157 (m ²)	703-2027H ¹ Gr. de prix A187 (m ²)	552027-341550HK ¹ Gr. de prix A259 (m ²)	552027-352010HK ¹ Gr. de prix A313 (m ²)	3 saumon moyen <input type="checkbox"/>
701-2028H ¹ Gr. de prix A361 (m ²)	702-2028H ¹ Gr. de prix A280 (m ²)	705-2028H Gr. de prix A211 (m ²)	710-2028H Gr. de prix A157 (m ²)	703-2028H ¹ Gr. de prix A187 (m ²)	552028-341550HK ¹ Gr. de prix A259 (m ²)	552028-352010HK ¹ Gr. de prix A313 (m ²)	2 saumon foncé <input type="checkbox"/>
701-2029H ¹ Gr. de prix A361 (m ²)	702-2029H ¹ Gr. de prix A280 (m ²)	705-2029H Gr. de prix A211 (m ²)	710-2029H Gr. de prix A157 (m ²)	703-2029H ¹ Gr. de prix A187 (m ²)	552029-341550HK ¹ Gr. de prix A259 (m ²)	552029-352010HK ¹ Gr. de prix A313 (m ²)	2 rouge oxyde actif <input type="checkbox"/>
701-2030H ¹ Gr. de prix A361 (m ²)	702-2030H ¹ Gr. de prix A280 (m ²)	705-2030H Gr. de prix A211 (m ²)	710-2030H Gr. de prix A157 (m ²)	703-2030H ¹ Gr. de prix A187 (m ²)	552030-341550HK ¹ Gr. de prix A259 (m ²)	552030-352010HK ¹ Gr. de prix A313 (m ²)	4 rouge oxyde clair <input type="checkbox"/>
701-2031H ¹ Gr. de prix A361 (m ²)	702-2031H ¹ Gr. de prix A280 (m ²)	705-2031H Gr. de prix A211 (m ²)	710-2031H Gr. de prix A157 (m ²)	703-2031H ¹ Gr. de prix A187 (m ²)	552031-341550HK ¹ Gr. de prix A259 (m ²)	552031-352010HK ¹ Gr. de prix A313 (m ²)	3 rouge oxyde moyen <input type="checkbox"/>
701-2032H ¹ Gr. de prix A361 (m ²)	702-2032H ¹ Gr. de prix A280 (m ²)	705-2032H Gr. de prix A211 (m ²)	710-2032H Gr. de prix A157 (m ²)	703-2032H ¹ Gr. de prix A187 (m ²)	552032-341550HK ¹ Gr. de prix A259 (m ²)	552032-352010HK ¹ Gr. de prix A313 (m ²)	2 rouge oxyde foncé <input type="checkbox"/>
701-2033H ¹ Gr. de prix A361 (m ²)	702-2033H ¹ Gr. de prix A280 (m ²)	705-2033H Gr. de prix A211 (m ²)	710-2033H Gr. de prix A157 (m ²)	703-2033H ¹ Gr. de prix A187 (m ²)	552033-341550HK ¹ Gr. de prix A259 (m ²)	552033-352010HK ¹ Gr. de prix A313 (m ²)	2 gris roche actif <input type="checkbox"/>
701-2034H ¹ Gr. de prix A361 (m ²)	702-2034H ¹ Gr. de prix A280 (m ²)	705-2034H Gr. de prix A211 (m ²)	710-2034H Gr. de prix A157 (m ²)	703-2034H ¹ Gr. de prix A187 (m ²)	552034-341550HK ¹ Gr. de prix A259 (m ²)	552034-352010HK ¹ Gr. de prix A313 (m ²)	4 gris roche clair <input type="checkbox"/>
701-2035H ¹ Gr. de prix A361 (m ²)	702-2035H ¹ Gr. de prix A280 (m ²)	705-2035H Gr. de prix A211 (m ²)	710-2035H Gr. de prix A157 (m ²)	703-2035H Gr. de prix A157 (m ²)	552035-341550HK Gr. de prix A229 (m ²)	552035-352010HK Gr. de prix A289 (m ²)	3 gris roche moyen <input type="checkbox"/>
701-2036H ¹ Gr. de prix A361 (m ²)	702-2036H ¹ Gr. de prix A280 (m ²)	705-2036H Gr. de prix A211 (m ²)	710-2036H Gr. de prix A157 (m ²)	703-2036H ¹ Gr. de prix A187 (m ²)	552036-341550HK ¹ Gr. de prix A259 (m ²)	552036-352010HK ¹ Gr. de prix A313 (m ²)	2 gris roche foncé <input type="checkbox"/>
701-2037H ¹ Gr. de prix A361 (m ²)	702-2037H ¹ Gr. de prix A280 (m ²)	705-2037H Gr. de prix A211 (m ²)	710-2037H Gr. de prix A157 (m ²)	703-2037H ¹ Gr. de prix A187 (m ²)	552037-341550HK ¹ Gr. de prix A259 (m ²)	552037-352010HK ¹ Gr. de prix A313 (m ²)	2 gris sable actif <input type="checkbox"/>
701-2038H ¹ Gr. de prix A361 (m ²)	702-2038H ¹ Gr. de prix A280 (m ²)	705-2038H Gr. de prix A211 (m ²)	710-2038H Gr. de prix A157 (m ²)	703-2038H ¹ Gr. de prix A187 (m ²)	552038-341550HK ¹ Gr. de prix A259 (m ²)	552038-352010HK ¹ Gr. de prix A313 (m ²)	4 gris sable clair <input type="checkbox"/>
701-2039H ¹ Gr. de prix A361 (m ²)	702-2039H ¹ Gr. de prix A280 (m ²)	705-2039H Gr. de prix A211 (m ²)	710-2039H Gr. de prix A157 (m ²)	703-2039H Gr. de prix A157 (m ²)	552039-341550HK Gr. de prix A229 (m ²)	552039-352010HK Gr. de prix A289 (m ²)	3 gris sable moyen <input type="checkbox"/>
701-2040H ¹ Gr. de prix A361 (m ²)	702-2040H ¹ Gr. de prix A280 (m ²)	705-2040H Gr. de prix A211 (m ²)	710-2040H Gr. de prix A157 (m ²)	703-2040H ¹ Gr. de prix A187 (m ²)	552040-341550HK ¹ Gr. de prix A259 (m ²)	552040-352010HK ¹ Gr. de prix A313 (m ²)	2 gris sable foncé <input type="checkbox"/>



⁴ Pour des raisons de production, les couleurs représentées peuvent s'écarter du standard.

⁵ Sur demande, des dégradés définis de couleurs finement nuancées et des tableaux en mosaïques peuvent aussi être fournis.

⁶ Bords émaillés inclus au pro-rata dans la feuille

Système cuve de douche : voir série Plural non-slip, pages 403/405



Carreaux de sol/mur

15 x 15 cm



20 x 20 cm

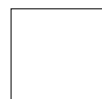
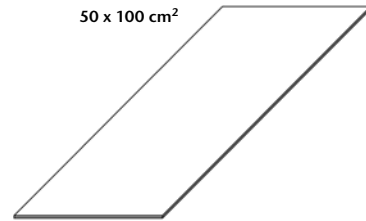

20 x 40 cm

25 x 50 cm²30 x 30 cm²30 x 60 cm²50 x 100 cm²

N° format	15 x 15 cm	20 x 20 cm	20 x 40 cm	25 x 50 cm ²	30 x 30 cm ²	30 x 60 cm ²	50 x 100 cm ²
Cote nom. - cm/in	15 x 15 / 6 x 6	20 x 20 / 8 x 8	20 x 40 / 8 x 16	25 x 50 / 10 x 20	30 x 30 / 12 x 12	30 x 60 / 12 x 24	50 x 100 / 20 x 40
Cote de fabrication	147 x 147 x 6,5 mm	197 x 197 x 6,5 mm	197 x 397 x 6,5 mm	247 x 497 x 8 mm	297 x 297 x 8 mm	297 x 597 x 8 mm	497 x 997 x 8 mm
Surface	lisse, p. salles d'opérat.	lisse, p. salles d'opérat.	lisse, p. salles d'opérat.	lisse, satiné	lisse, satiné	lisse, satiné	lisse, satiné
m ² - pcs.	44,000	25,000	12,500	8,000	11,111	5,556	2,000
m ² - kg	13,816	13,875	14,100	17,040	17,222	17,413	18,080
Paquet - pcs.	44	25	16	9	14	6	2
Paquet - m ²	1,000	1,000	1,280	1,125	1,260	1,080	1,000
Paquet - kg	13,816	13,875	18,048	19,170	21,700	18,804	18,080
Palette - m ²	80,000	72,000	72,960	40,500	52,921	43,197	52,000
Palette - kg	1.105,280	999,000	1.028,736	690,120	911,400	752,160	940,160
Norme produit	Blb	Blb	Blb	Alb	Alb	Alb	Alb
Groupe de charge	1	1	1	1	2	1	1
jaune actif	2 715-2017H ¹ Gr. de prix A166 (m ²)	720-2017H Gr. de prix A142 (m ²)	740-2017H ¹ Gr. de prix A173 (m ²)	342550HK Gr. de prix A181 (m ²)	730 Gr. de prix A217 (m ²)	760 Gr. de prix A217 (m ²)	352050HK Gr. de prix A259 (m ²)
jaune clair	4 715-2018H Gr. de prix A142 (m ²)	720-2018H Gr. de prix A142 (m ²)	740-2018H Gr. de prix A151 (m ²)	552018-342550HK Gr. de prix A181 (m ²)	730-2018H ¹ Gr. de prix A217 (m ²)	760-2018H ¹ Gr. de prix A217 (m ²)	552018-352050HK ¹ Gr. de prix A259 (m ²)
jaune moyen	3 715-2019H ¹ Gr. de prix A166 (m ²)	720-2019H ¹ Gr. de prix A166 (m ²)	740-2019H ¹ Gr. de prix A173 (m ²)	552019-342550HK Gr. de prix A181 (m ²)	730-2019H ¹ Gr. de prix A217 (m ²)	760-2019H ¹ Gr. de prix A217 (m ²)	552019-352050HK ¹ Gr. de prix A259 (m ²)
jaune foncé	2 715-2020H ¹ Gr. de prix A166 (m ²)	720-2020H ¹ Gr. de prix A166 (m ²)	740-2020H ¹ Gr. de prix A173 (m ²)	552020-342550HK ³ Gr. de prix A181 (m ²)	730-2020H ^{1/3} Gr. de prix A217 (m ²)	760-2020H ^{1/3} Gr. de prix A217 (m ²)	552020-352050HK ^{1/3} Gr. de prix A259 (m ²)
ocre actif	2 715-2021H ¹ Gr. de prix A166 (m ²)	720-2021H ¹ Gr. de prix A166 (m ²)	740-2021H ¹ Gr. de prix A173 (m ²)	552021-342550HK ³ Gr. de prix A181 (m ²)	730-2021H ^{1/3} Gr. de prix A217 (m ²)	760-2021H ^{1/3} Gr. de prix A217 (m ²)	552021-352050HK ^{1/3} Gr. de prix A259 (m ²)
ocre clair	4 715-2022H Gr. de prix A142 (m ²)	720-2022H Gr. de prix A142 (m ²)	740-2022H Gr. de prix A151 (m ²)	552022-342550HK Gr. de prix A181 (m ²)	730-2022H ¹ Gr. de prix A217 (m ²)	760-2022H ¹ Gr. de prix A217 (m ²)	552022-352050HK ¹ Gr. de prix A259 (m ²)
ocre moyen	3 715-2023H ¹ Gr. de prix A166 (m ²)	720-2023H ¹ Gr. de prix A166 (m ²)	740-2023H ¹ Gr. de prix A173 (m ²)	552023-342550HK Gr. de prix A181 (m ²)	730-2023H ¹ Gr. de prix A217 (m ²)	760-2023H ¹ Gr. de prix A217 (m ²)	552023-352050HK ¹ Gr. de prix A259 (m ²)
ocre foncé	2 715-2024H ¹ Gr. de prix A166 (m ²)	720-2024H ¹ Gr. de prix A166 (m ²)	740-2024H ¹ Gr. de prix A173 (m ²)	552024-342550HK Gr. de prix A181 (m ²)	730-2024H ¹ Gr. de prix A217 (m ²)	760-2024H ¹ Gr. de prix A217 (m ²)	552024-352050HK ¹ Gr. de prix A259 (m ²)
saumon actif	2 715-2025H ¹ Gr. de prix A166 (m ²)	720-2025H ¹ Gr. de prix A166 (m ²)	740-2025H ¹ Gr. de prix A173 (m ²)	552025-342550HK ³ Gr. de prix A181 (m ²)	730-2025H ^{1/3} Gr. de prix A217 (m ²)	760-2025H ^{1/3} Gr. de prix A217 (m ²)	552025-352050HK ^{1/3} Gr. de prix A259 (m ²)
saumon clair	4 715-2026H Gr. de prix A142 (m ²)	720-2026H ¹ Gr. de prix A166 (m ²)	740-2026H ¹ Gr. de prix A173 (m ²)	552026-342550HK Gr. de prix A181 (m ²)	730-2026H ¹ Gr. de prix A217 (m ²)	760-2026H ¹ Gr. de prix A217 (m ²)	552026-352050HK ¹ Gr. de prix A259 (m ²)
saumon moyen	3 715-2027H Gr. de prix A142 (m ²)	720-2027H Gr. de prix A142 (m ²)	740-2027H Gr. de prix A151 (m ²)	552027-342550HK Gr. de prix A181 (m ²)	730-2027H ¹ Gr. de prix A217 (m ²)	760-2027H ¹ Gr. de prix A217 (m ²)	552027-352050HK ¹ Gr. de prix A259 (m ²)
saumon foncé	2 715-2028H ¹ Gr. de prix A166 (m ²)	720-2028H ¹ Gr. de prix A166 (m ²)	740-2028H ¹ Gr. de prix A173 (m ²)	552028-342550HK Gr. de prix A181 (m ²)	730-2028H ¹ Gr. de prix A217 (m ²)	760-2028H ¹ Gr. de prix A217 (m ²)	552028-352050HK ¹ Gr. de prix A259 (m ²)
rouge oxyde actif	2 715-2029H ¹ Gr. de prix A166 (m ²)	720-2029H ¹ Gr. de prix A166 (m ²)	740-2029H ¹ Gr. de prix A173 (m ²)	552029-342550HK Gr. de prix A181 (m ²)	730-2029H ¹ Gr. de prix A217 (m ²)	760-2029H ¹ Gr. de prix A217 (m ²)	552029-352050HK ¹ Gr. de prix A259 (m ²)
rouge oxyde clair	4 715-2030H ¹ Gr. de prix A166 (m ²)	720-2030H ¹ Gr. de prix A166 (m ²)	740-2030H ¹ Gr. de prix A173 (m ²)	552030-342550HK Gr. de prix A181 (m ²)	730-2030H ¹ Gr. de prix A217 (m ²)	760-2030H ¹ Gr. de prix A217 (m ²)	552030-352050HK ¹ Gr. de prix A259 (m ²)
rouge oxyde moyen	3 715-2031H Gr. de prix A142 (m ²)	720-2031H Gr. de prix A142 (m ²)	740-2031H Gr. de prix A151 (m ²)	552031-342550HK Gr. de prix A181 (m ²)	730-2031H ¹ Gr. de prix A217 (m ²)	760-2031H ¹ Gr. de prix A217 (m ²)	552031-352050HK ¹ Gr. de prix A259 (m ²)
rouge oxyde foncé	2 715-2032H ¹ Gr. de prix A166 (m ²)	720-2032H ¹ Gr. de prix A166 (m ²)	740-2032H ¹ Gr. de prix A173 (m ²)	552032-342550HK Gr. de prix A181 (m ²)	730-2032H ¹ Gr. de prix A217 (m ²)	760-2032H ¹ Gr. de prix A217 (m ²)	552032-352050HK ¹ Gr. de prix A259 (m ²)
gris roche actif	2 715-2033H ¹ Gr. de prix A166 (m ²)	720-2033H ¹ Gr. de prix A166 (m ²)	740-2033H ¹ Gr. de prix A173 (m ²)	552033-342550HK Gr. de prix A181 (m ²)	730-2033H ¹ Gr. de prix A217 (m ²)	760-2033H ¹ Gr. de prix A217 (m ²)	552033-352050HK ¹ Gr. de prix A259 (m ²)
gris roche clair	4 715-2034H ¹ Gr. de prix A166 (m ²)	720-2034H ¹ Gr. de prix A166 (m ²)	740-2034H ¹ Gr. de prix A173 (m ²)	552034-342550HK Gr. de prix A181 (m ²)	730-2034H ¹ Gr. de prix A217 (m ²)	760-2034H ¹ Gr. de prix A217 (m ²)	552034-352050HK ¹ Gr. de prix A259 (m ²)
gris roche moyen	3 715-2035H ¹ Gr. de prix A166 (m ²)	720-2035H ¹ Gr. de prix A166 (m ²)	740-2035H ¹ Gr. de prix A173 (m ²)	552035-342550HK Gr. de prix A181 (m ²)	730-2035H ¹ Gr. de prix A187 (m ²)	760-2035H ¹ Gr. de prix A187 (m ²)	552035-352050HK Gr. de prix A229 (m ²)
gris roche foncé	2 715-2036H Gr. de prix A142 (m ²)	720-2036H Gr. de prix A142 (m ²)	740-2036H Gr. de prix A151 (m ²)	552036-342550HK Gr. de prix A181 (m ²)	730-2036H ¹ Gr. de prix A217 (m ²)	760-2036H ¹ Gr. de prix A217 (m ²)	552036-352050HK ¹ Gr. de prix A259 (m ²)
gris sable actif	2 715-2037H ¹ Gr. de prix A166 (m ²)	720-2037H ¹ Gr. de prix A166 (m ²)	740-2037H ¹ Gr. de prix A187 (m ²)	552037-342550HK Gr. de prix A181 (m ²)	730-2037H ¹ Gr. de prix A217 (m ²)	760-2037H ¹ Gr. de prix A217 (m ²)	552037-352050HK ¹ Gr. de prix A259 (m ²)
gris sable clair	4 715-2038H Gr. de prix A142 (m ²)	720-2038H Gr. de prix A142 (m ²)	740-2038H Gr. de prix A151 (m ²)	552038-342550HK Gr. de prix A181 (m ²)	730-2038H ¹ Gr. de prix A217 (m ²)	760-2038H ¹ Gr. de prix A217 (m ²)	552038-352050HK ¹ Gr. de prix A259 (m ²)
gris sable moyen	3 715-2039H Gr. de prix A142 (m ²)	720-2039H Gr. de prix A142 (m ²)	740-2039H Gr. de prix A151 (m ²)	552039-342550HK Gr. de prix A181 (m ²)	730-2039H Gr. de prix A187 (m ²)	760-2039H Gr. de prix A187 (m ²)	552039-352050HK Gr. de prix A229 (m ²)
gris sable foncé	2 715-2040H Gr. de prix A142 (m ²)	720-2040H Gr. de prix A142 (m ²)	740-2040H ¹ Gr. de prix A187 (m ²)	552040-342550HK Gr. de prix A181 (m ²)	730-2040H ¹ Gr. de prix A217 (m ²)	760-2040H ¹ Gr. de prix A217 (m ²)	552040-352050HK ¹ Gr. de prix A259 (m ²)

³ Pour des raisons de production, les couleurs représentées peuvent s'écarter du standard.

Mosaïque

10 x 10 cm^{1/2}



Feuille : 297 x 297 mm



						Groupe de sollicitation	
					10 x 10 / 4 x 4		Cote nom. - cm/in
					97 x 97 x 6,5 mm		Cote de fabrication
					lisse, p. salles d'opérat.		Surface
					11 feuilles		m ² - pcs.
					13,101		m ² - kg
					11 feuilles		Paquet - pcs.
					1,000		Paquet - m ²
					13,101		Paquet - kg
					64,000		Palette - m ²
					838,464		Palette - kg
					Bib		Norme produit
					1		Groupe de charge
					710-2504H	3	
					Gr. de prix A196 (m ²)		anthracite saturé <input type="checkbox"/>
					710-2508H	3	
					Gr. de prix A196 (m ²)		bleu saturé <input type="checkbox"/>
					710-2512H	3	
					Gr. de prix A196 (m ²)		vert saturé <input type="checkbox"/>
					710-2516H	4	
					Gr. de prix A196 (m ²)		jaune saturé <input type="checkbox"/>
					710-2520H	4	
					Gr. de prix A196 (m ²)		orange saturé <input type="checkbox"/>
					710-2524H	3	
					Gr. de prix A196 (m ²)		rouge saturé <input type="checkbox"/>

¹ Bords émaillés inclus au pro-rata dans la feuille

² Sur demande, des dégradés définis de couleurs finement nuancées et des tableaux en mosaïques peuvent aussi être fournis.

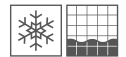

Plinthe à gorge creuse¹

Angle intérieur pour plinthe à gorge creuse¹

Angle extérieur pour plinthe à gorge creuse¹

10 x 10 cm



Cote nom. - cm/in	10 x 10 / 4 x 4					
Cote de fabrication	100 x 97 x 6,5 mm	100 x 18 x 6,5 mm	100 x 18 x 6,5 mm			
Surface	lisse, satiné	lisse, satiné	lisse, satiné			
m - pcs.	10,000					
m/pce. - kg	1,500/m	0,030/pce.	0,030/pce.			
Paquet - pcs.	40	40	30			
Paquet - m	4,000					
Paquet - kg	6,000					
Palette - m						
Palette - kg						
Norme produit neutre 10	4	Bib	Bib	Bib		
(blanc actif) <input type="checkbox"/>	763-2120H Gr. de prix A416 (pce.)	759-2120H Gr. de prix A430 (pce.)	761-2120H Gr. de prix A430 (pce.)			
neutre 9 (gris blanc) <input type="checkbox"/>	4	759-2119H Gr. de prix A430 (pce.)	761-2119H Gr. de prix A430 (pce.)			
neutre 8 (gris lumière) <input type="checkbox"/>	4 763-2118H Gr. de prix A416 (pce.)	759-2118H Gr. de prix A430 (pce.)	761-2118H Gr. de prix A430 (pce.)			
neutre 7 (gris silex) <input type="checkbox"/>	4	759-2117H Gr. de prix A430 (pce.)	761-2117H Gr. de prix A430 (pce.)			
neutre 5 (gris basalte) <input type="checkbox"/>	3 763-2115H Gr. de prix A416 (pce.)	759-2115H Gr. de prix A430 (pce.)	761-2115H Gr. de prix A430 (pce.)			
neutre 3 (noir asphalte) <input type="checkbox"/>	3	759-2113H Gr. de prix A430 (pce.)	761-2113H Gr. de prix A430 (pce.)			
neutre 1 (noir saturé) <input type="checkbox"/>	1 763-2111H Gr. de prix A416 (pce.)	759-2111H Gr. de prix A430 (pce.)	761-2111H Gr. de prix A430 (pce.)			
azur actif <input type="checkbox"/>	2	759-2001H Gr. de prix A430 (pce.)	761-2001H Gr. de prix A430 (pce.)			
azur clair <input type="checkbox"/>	4	759-2002H Gr. de prix A430 (pce.)	761-2002H Gr. de prix A430 (pce.)			
azur moyen <input type="checkbox"/>	3 763-2003H Gr. de prix A416 (pce.)	759-2003H Gr. de prix A430 (pce.)	761-2003H Gr. de prix A430 (pce.)			
azur foncé <input type="checkbox"/>	2	759-2004H Gr. de prix A430 (pce.)	761-2004H Gr. de prix A430 (pce.)			
bleu clair <input type="checkbox"/>	4	759-2006H Gr. de prix A430 (pce.)	761-2006H Gr. de prix A430 (pce.)			
bleu moyen <input type="checkbox"/>	3	759-2007H Gr. de prix A430 (pce.)	761-2007H Gr. de prix A430 (pce.)			
bleu foncé <input type="checkbox"/>	2	759-2008H Gr. de prix A430 (pce.)	761-2008H Gr. de prix A430 (pce.)			
turquoise moyen <input type="checkbox"/>	3	759-2011H Gr. de prix A430 (pce.)	761-2011H Gr. de prix A430 (pce.)			
vert moyen <input type="checkbox"/>	3	759-2015H Gr. de prix A430 (pce.)	761-2015H Gr. de prix A430 (pce.)			
vert foncé <input type="checkbox"/>	2	759-2016H Gr. de prix A430 (pce.)	761-2016H Gr. de prix A430 (pce.)			
jaune moyen <input type="checkbox"/>	3	759-2019H Gr. de prix A430 (pce.)	761-2019H Gr. de prix A430 (pce.)			
ocre moyen <input type="checkbox"/>	3	759-2023H Gr. de prix A430 (pce.)	761-2023H Gr. de prix A430 (pce.)			
saumon moyen <input type="checkbox"/>	3	759-2027H Gr. de prix A430 (pce.)	761-2027H Gr. de prix A430 (pce.)			
rouge oxyde moyen <input type="checkbox"/>	3	759-2031H Gr. de prix A430 (pce.)	761-2031H Gr. de prix A430 (pce.)			
gris roche clair <input type="checkbox"/>	4 763-2034H Gr. de prix A416 (pce.)	759-2034H Gr. de prix A430 (pce.)	761-2034H Gr. de prix A430 (pce.)			
gris roche foncé <input type="checkbox"/>	2 763-2036H Gr. de prix A416 (pce.)	759-2036H Gr. de prix A430 (pce.)	761-2036H Gr. de prix A430 (pce.)			
gris sable actif <input type="checkbox"/>	2 763-2037H Gr. de prix A416 (pce.)	759-2037H Gr. de prix A430 (pce.)	761-2037H Gr. de prix A430 (pce.)			
gris sable foncé <input type="checkbox"/>	2 763-2040H Gr. de prix A416 (pce.)	759-2040H Gr. de prix A430 (pce.)	761-2040H Gr. de prix A430 (pce.)			

¹ Détails, voir page 558



Système cuve de douche : voir série Plural non-slip, pages 403/405



Explorer Hotel, St. Johann, Autriche / Architecte : Camp Innenarchitektur / Photo : Roland Reuter, Absam









2120/2121
neutre 10 (blanc actif)



2119
neutre 9 (gris blanc)



2118
neutre 8 (gris lumière)



2117
neutre 7 (gris silex)



2116
neutre 6 (gris perle)



2115
neutre 5 (gris basalte)



2114
neutre 4 (noir graphité)



2113
neutre 3 (noir asphalte)



2112
neutre 2 (anthracite)



2111
neutre 1 (noir saturé)



2004
azur foncé



2003
azur moyen



2002
azur clair



2001
azur actif



2008
bleu foncé



2007
bleu moyen



2006
bleu clair



2005
bleu actif



2012
turquoise foncé



2011
turquoise moyen



2010
turquoise clair



2009
turquoise actif



2016
vert foncé



2015
vert moyen



2014
vert clair



2013
vert actif



2020
jaune foncé



2019
jaune moyen



2018
jaune clair



2017
jaune actif



2024
ocre foncé



2023
ocre moyen



2022
ocre clair



2021
ocre actif



2028
saumon foncé



2027
saumon moyen



2026
saumon clair



2025
saumon actif



2032
rouge oxyde foncé



2031
rouge oxyde moyen



2030
rouge oxyde clair



2029
rouge oxyde actif



2036
gris roche foncé



2035
gris roche moyen



2034
gris roche clair



2033
gris roche actif



2040
gris sable foncé



2039
gris sable moyen

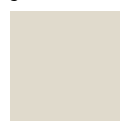

2038
gris sable clair



2037
gris sable actif

Mosaïque 2,5 x 2,5 cm

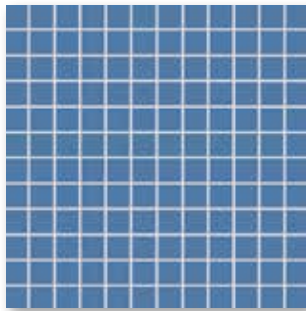

Feuille à mosaïque 30 x 30 cm, lisse, R10/B



Plinthe à gorge creuse
10 x 10 cm, lisse, R10/B



Système cuve de douche, carreau d'angle
10 x 10 cm, lisse, R10/B



Angle
intérieur
lisse



Angle
extérieur
lisse



Système cuve de douche, plinthe
10 x 10 cm, lisse, R10/B

Mosaïque 5 x 5 cm

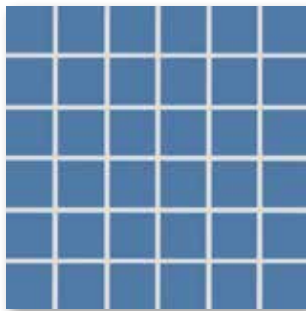

Feuille à mosaïque 30 x 30 cm, lisse, R10/B

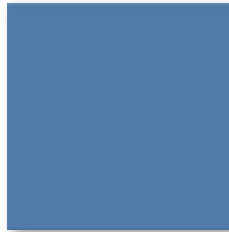

Carreau de sol 20 x 20 cm, lisse, R10/B

Mosaïque 10 x 10 cm

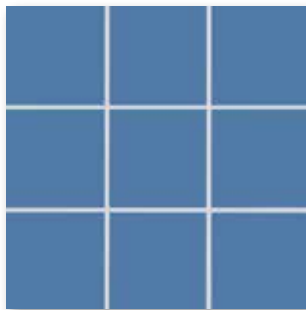

Feuille à mosaïque 30 x 30 cm, lisse, R10/B



Carreau de sol 30 x 60 cm, lisse, R10/B



Les mosaïques d'AGROB BUCHTAL fixées sur trame à l'envers au moyen de colle thermoplastique peuvent être utilisées sans crainte non seulement dans des zones sèches, mais aussi pour la pose au-dessous du niveau de l'eau (p. ex. piscines / whirlpools) ainsi que dans les zones à sollicitation permanente par l'humidité (p. ex. plages de piscines/douches).

Connaissez-vous déjà notre Mosaic Designer sur notre site www.agrob-buchtal.de ?

Ici, vous avez la possibilité de créer vos propres dégradés de couleurs, mélanges de mosaïques et poses d'images.

Mosaïques^{2/4}

2,5 x 2,5 cm

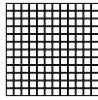

5 x 5 cm

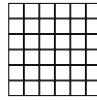

10 x 10 cm

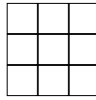

Carreaux de mur/sol

20 x 20 cm

30 x 60 cm^{1/3}

Cote nom. - cm/in	Feuille : 297 x 297 mm		Feuille : 297 x 297 mm		Feuille : 297 x 297 mm		20 x 20 / 8 x 8		30 x 60 / 12 x 24	
	2,5 x 2,5 / 1 x 1	5 x 5 / 2 x 2	10 x 10 / 4 x 4	20 x 20 / 8 x 8	30 x 60 / 12 x 24					
Cote de fabrication	23 x 23 x 6,5 mm	47 x 47 x 6,5 mm	97 x 97 x 6,5 mm	197 x 197 x 6,5 mm	297 x 597 x 8 mm					
Surface	lisse, mat	lisse, mat	lisse, mat	lisse, mat	lisse, mat					
m ² - pcs.	11 feuilles	11 feuilles	11 feuilles	11 feuilles	5,556					
m ² - kg	12,100	12,331	13,101	13,875	17,413					
Paquet - pcs.	11 feuilles	11 feuilles	11 feuilles	25	6					
Paquet - m ²	1,000	1,000	1,000	1,000	1,080					
Paquet - kg	12,100	12,331	13,101	13,875	18,804					
Palette - m ²	48,000	64,000	64,000	72,000	43,197					
Palette - kg	580,800	789,184	838,464	999,000	752,160					
Norme produit	Blb	Blb	Blb	Blb	Alb					
Antidérapance	R10/B PC10/PN18	R10/B PC10/PN18	R10/B PC10/PN18	R10/B PC10/PN18	R10/B PC10/PN18					
Groupe de charge	1	1	1	1	2					
neutre 10 (blanc actif)	4 902-2120H Gr. de prix A238 (m ²)	905-2120H Gr. de prix A205 (m ²)	910-2120H Gr. de prix A166 (m ²)	920-2120H Gr. de prix A148 (m ²)	980-2120H Gr. de prix A181 (m ²)					
neutre 9 (gris blanc)	4 902-2119H¹ Gr. de prix A289 (m ²)	905-2119H¹ Gr. de prix A250 (m ²)	910-2119H Gr. de prix A190 (m ²)	920-2119H¹ Gr. de prix A190 (m ²)						
neutre 8 (gris lumière)	4 902-2118H Gr. de prix A238 (m ²)	905-2118H Gr. de prix A205 (m ²)	910-2118H Gr. de prix A166 (m ²)	920-2118H Gr. de prix A148 (m ²)	980-2118H Gr. de prix A205 (m ²)					
neutre 7 (gris silex)	4 902-2117H¹ Gr. de prix A289 (m ²)	905-2117H¹ Gr. de prix A256 (m ²)	910-2117H Gr. de prix A190 (m ²)	920-2117H¹ Gr. de prix A190 (m ²)						
neutre 6 (gris perle)	3 902-2116H¹ Gr. de prix A289 (m ²)	905-2116H¹ Gr. de prix A256 (m ²)	910-2116H¹ Gr. de prix A223 (m ²)	920-2116H¹ Gr. de prix A190 (m ²)						
neutre 5 (gris basalte)	3 902-2115H¹ Gr. de prix A289 (m ²)	905-2115H¹ Gr. de prix A256 (m ²)	910-2115H Gr. de prix A190 (m ²)	920-2115H Gr. de prix A166 (m ²)						
neutre 4 (noir graphité)	3 902-2114H¹ Gr. de prix A289 (m ²)	905-2114H¹ Gr. de prix A256 (m ²)	910-2114H Gr. de prix A190 (m ²)	920-2114H Gr. de prix A166 (m ²)						
neutre 3 (noir asphalte)	3 902-2113H¹ Gr. de prix A289 (m ²)	905-2113H¹ Gr. de prix A256 (m ²)	910-2113H Gr. de prix A190 (m ²)	920-2113H¹ Gr. de prix A190 (m ²)						
neutre 2 (anthracite)	2 902-2112H¹ Gr. de prix A289 (m ²)	905-2112H¹ Gr. de prix A256 (m ²)	910-2112H Gr. de prix A190 (m ²)	920-2112H Gr. de prix A166 (m ²)						
neutre 1 (noir saturé)	1 902-2111H Gr. de prix A259 (m ²)	905-2111H Gr. de prix A229 (m ²)	910-2111H Gr. de prix A190 (m ²)	920-2111H Gr. de prix A166 (m ²)	980-2111H Gr. de prix A181 (m ²)					
azur actif	2 902-2001H¹ Gr. de prix A289 (m ²)	905-2001H¹ Gr. de prix A256 (m ²)	910-2001H Gr. de prix A190 (m ²)	920-2001H¹ Gr. de prix A190 (m ²)						
azur clair	4 902-2002H¹ Gr. de prix A289 (m ²)	905-2002H¹ Gr. de prix A256 (m ²)	910-2002H Gr. de prix A190 (m ²)	920-2002H¹ Gr. de prix A190 (m ²)						
azur moyen	3 902-2003H Gr. de prix A259 (m ²)	905-2003H Gr. de prix A229 (m ²)	910-2003H Gr. de prix A190 (m ²)	920-2003H Gr. de prix A166 (m ²)	980-2003H Gr. de prix A205 (m ²)					
azur foncé	2 902-2004H Gr. de prix A259 (m ²)	905-2004H¹ Gr. de prix A256 (m ²)	910-2004H Gr. de prix A190 (m ²)	920-2004H Gr. de prix A166 (m ²)						
bleu actif	2 902-2005H¹ Gr. de prix A289 (m ²)	905-2005H¹ Gr. de prix A256 (m ²)	910-2005H¹ Gr. de prix A223 (m ²)	920-2005H¹ Gr. de prix A190 (m ²)						
bleu clair	4 902-2006H¹ Gr. de prix A289 (m ²)	905-2006H¹ Gr. de prix A256 (m ²)	910-2006H Gr. de prix A190 (m ²)	920-2006H¹ Gr. de prix A190 (m ²)						
bleu moyen	3 902-2007H¹ Gr. de prix A289 (m ²)	905-2007H¹ Gr. de prix A256 (m ²)	910-2007H Gr. de prix A190 (m ²)	920-2007H Gr. de prix A166 (m ²)	980-2007H Gr. de prix A205 (m ²)					
bleu foncé	2 902-2008H Gr. de prix A259 (m ²)	905-2008H Gr. de prix A229 (m ²)	910-2008H Gr. de prix A190 (m ²)	920-2008H Gr. de prix A166 (m ²)						
turquoise actif	2 902-2009H¹ Gr. de prix A289 (m ²)	905-2009H¹ Gr. de prix A256 (m ²)	910-2009H¹ Gr. de prix A223 (m ²)	920-2009H¹ Gr. de prix A190 (m ²)						
turquoise clair	4 902-2010H¹ Gr. de prix A289 (m ²)	905-2010H¹ Gr. de prix A256 (m ²)	910-2010H¹ Gr. de prix A223 (m ²)	920-2010H¹ Gr. de prix A190 (m ²)						
turquoise moyen	3 902-2011H¹ Gr. de prix A289 (m ²)	905-2011H¹ Gr. de prix A256 (m ²)	910-2011H Gr. de prix A190 (m ²)	920-2011H Gr. de prix A166 (m ²)	980-2011H Gr. de prix A205 (m ²)					
turquoise foncé	2 902-2012H¹ Gr. de prix A289 (m ²)	905-2012H¹ Gr. de prix A256 (m ²)	910-2012H¹ Gr. de prix A223 (m ²)	920-2012H¹ Gr. de prix A190 (m ²)						
vert actif	2 902-2013H¹ Gr. de prix A289 (m ²)	905-2013H¹ Gr. de prix A256 (m ²)	910-2013H¹ Gr. de prix A223 (m ²)	920-2013H¹ Gr. de prix A190 (m ²)						
vert clair	4 902-2014H¹ Gr. de prix A289 (m ²)	905-2014H Gr. de prix A229 (m ²)	910-2014H¹ Gr. de prix A223 (m ²)	920-2014H¹ Gr. de prix A190 (m ²)						
vert moyen	3 902-2015H¹ Gr. de prix A289 (m ²)	905-2015H¹ Gr. de prix A256 (m ²)	910-2015H Gr. de prix A190 (m ²)	920-2015H Gr. de prix A166 (m ²)	980-2015H Gr. de prix A205 (m ²)					
vert foncé	2 902-2016H¹ Gr. de prix A289 (m ²)	905-2016H¹ Gr. de prix A256 (m ²)	910-2016H Gr. de prix A190 (m ²)	920-2016H Gr. de prix A166 (m ²)						



⁴ Sur demande, des dégradés définis de couleurs finement nuancées et des tableaux en mosaïques peuvent aussi être fournis.

Plinthe à gorge creuse¹

Angle intérieur pour plinthe à gorge creuse¹

Angle extérieur pour plinthe à gorge creuse¹

Système cuve de douche²

10 x 10 cm



10 x 10 cm



10 x 10 cm



		Plinthe cuve de douche			Angle		Cote nom. - cm/in	Cote de fabrication
	10 x 10 / 4 x 4	100 x 18 x 6,5 mm	100 x 18 x 6,5 mm	100 x 18 x 6,5 mm	10 x 10 / 4 x 4	10 x 10 / 4 x 4		
	lisse, mat	lisse, mat	lisse, mat	lisse, mat	lisse, mat	lisse, mat	Surface	
	10,000				10,000		m - pcs.	
	1,500/m	0,030/pce.	0,030/pce.	0,030/pce.	1,700/m	0,170/pce.	m/pce. - kg	
	40	40	30	16	4		Paquet - pcs.	
	4,000			1,600			Paquet - m	
	6,000			2,720	0,680		Paquet - kg	
							Palette - m	
							Palette - kg	
	Bib	Bib	Bib	Bib	Bib	Bib	Norme produit	
	R10/B PC10/PN18				R10/B PC10/PN18	R10/B PC10/PN18	Antidérapance	
	764-2120H	759-2120H	761-2120H	785-2120H	786-2120H		4 neutre 10	
	Gr. de prix A418 (pce.)	Gr. de prix A430 (pce.)	Gr. de prix A430 (pce.)	Gr. de prix A428 (pce.)	Gr. de prix A455 (pce.)		(blanc actif) <input type="checkbox"/>	
	764-2119H	759-2119H	761-2119H	785-2119H	786-2119H		4 neutre 9	
	Gr. de prix A418 (pce.)	Gr. de prix A430 (pce.)	Gr. de prix A430 (pce.)	Gr. de prix A428 (pce.)	Gr. de prix A455 (pce.)		(gris blanc) <input type="checkbox"/>	
	764-2118H	759-2118H	761-2118H	785-2118H	786-2118H		4 neutre 8	
	Gr. de prix A418 (pce.)	Gr. de prix A430 (pce.)	Gr. de prix A430 (pce.)	Gr. de prix A428 (pce.)	Gr. de prix A455 (pce.)		(gris lumière) <input type="checkbox"/>	
	764-2117H	759-2117H	761-2117H	785-2117H	786-2117H		4 neutre 7	
	Gr. de prix A418 (pce.)	Gr. de prix A430 (pce.)	Gr. de prix A430 (pce.)	Gr. de prix A428 (pce.)	Gr. de prix A455 (pce.)		(gris silex) <input type="checkbox"/>	
	764-2115H	759-2115H	761-2115H	785-2115H	786-2115H		3 neutre 5	
	Gr. de prix A418 (pce.)	Gr. de prix A430 (pce.)	Gr. de prix A430 (pce.)	Gr. de prix A428 (pce.)	Gr. de prix A455 (pce.)		(gris basalte) <input type="checkbox"/>	
	764-2113H	759-2113H	761-2113H	785-2113H	786-2113H		3 neutre 3	
	Gr. de prix A418 (pce.)	Gr. de prix A430 (pce.)	Gr. de prix A430 (pce.)	Gr. de prix A428 (pce.)	Gr. de prix A455 (pce.)		(noir asphalte) <input type="checkbox"/>	
	764-2111H	759-2111H	761-2111H	785-2111H	786-2111H		1 neutre 1	
	Gr. de prix A418 (pce.)	Gr. de prix A430 (pce.)	Gr. de prix A430 (pce.)	Gr. de prix A428 (pce.)	Gr. de prix A455 (pce.)		(noir saturé) <input type="checkbox"/>	
	764-2001H	759-2001H	761-2001H	785-2001H	786-2001H		2 azur actif	
	Gr. de prix A418 (pce.)	Gr. de prix A430 (pce.)	Gr. de prix A430 (pce.)	Gr. de prix A428 (pce.)	Gr. de prix A455 (pce.)		<input type="checkbox"/>	
	764-2002H	759-2002H	761-2002H	785-2002H	786-2002H		4 azur clair	
	Gr. de prix A418 (pce.)	Gr. de prix A430 (pce.)	Gr. de prix A430 (pce.)	Gr. de prix A428 (pce.)	Gr. de prix A455 (pce.)		<input type="checkbox"/>	
	764-2003H	759-2003H	761-2003H	785-2003H	786-2003H		3 azur moyen	
	Gr. de prix A418 (pce.)	Gr. de prix A430 (pce.)	Gr. de prix A430 (pce.)	Gr. de prix A428 (pce.)	Gr. de prix A455 (pce.)		<input type="checkbox"/>	
	764-2004H	759-2004H	761-2004H	785-2004H	786-2004H		2 azur foncé	
	Gr. de prix A418 (pce.)	Gr. de prix A430 (pce.)	Gr. de prix A430 (pce.)	Gr. de prix A428 (pce.)	Gr. de prix A455 (pce.)		<input type="checkbox"/>	
	764-2006H	759-2006H	761-2006H	785-2006H	786-2006H		4 bleu clair	
	Gr. de prix A418 (pce.)	Gr. de prix A430 (pce.)	Gr. de prix A430 (pce.)	Gr. de prix A428 (pce.)	Gr. de prix A455 (pce.)		<input type="checkbox"/>	
	764-2007H	759-2007H	761-2007H	785-2007H	786-2007H		3 bleu moyen	
	Gr. de prix A418 (pce.)	Gr. de prix A430 (pce.)	Gr. de prix A430 (pce.)	Gr. de prix A428 (pce.)	Gr. de prix A455 (pce.)		<input type="checkbox"/>	
	764-2008H	759-2008H	761-2008H	785-2008H	786-2008H		2 bleu foncé	
	Gr. de prix A418 (pce.)	Gr. de prix A430 (pce.)	Gr. de prix A430 (pce.)	Gr. de prix A428 (pce.)	Gr. de prix A455 (pce.)		<input type="checkbox"/>	
	764-2011H	759-2011H	761-2011H	785-2011H	786-2011H		3 turquoise moyen	
	Gr. de prix A418 (pce.)	Gr. de prix A430 (pce.)	Gr. de prix A430 (pce.)	Gr. de prix A428 (pce.)	Gr. de prix A455 (pce.)		<input type="checkbox"/>	
	764-2015H	759-2015H	761-2015H	785-2015H	786-2015H		3 vert moyen	
	Gr. de prix A418 (pce.)	Gr. de prix A430 (pce.)	Gr. de prix A430 (pce.)	Gr. de prix A428 (pce.)	Gr. de prix A455 (pce.)		<input type="checkbox"/>	
	764-2016H	759-2016H	761-2016H	785-2016H	786-2016H		2 vert foncé	
	Gr. de prix A418 (pce.)	Gr. de prix A430 (pce.)	Gr. de prix A430 (pce.)	Gr. de prix A428 (pce.)	Gr. de prix A455 (pce.)		<input type="checkbox"/>	

¹ Détails, voir page 558

² Détails, voir page 556



Mosaïques^{2/4}

Carreaux de mur/sol

2,5 x 2,5 cm

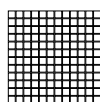

5 x 5 cm

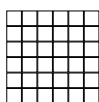

10 x 10 cm

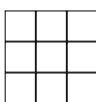

20 x 20 cm



30 x 60 cm^{1/3}



Feuille : 297 x 297 mm Feuille : 297 x 297 mm Feuille : 297 x 297 mm

Cote nom. - cm/in	2,5 x 2,5 / 1 x 1	5 x 5 / 2 x 2	10 x 10 / 4 x 4	20 x 20 / 8 x 8	30 x 60 / 12 x 24		
Cote de fabrication	23 x 23 x 6,5 mm	47 x 47 x 6,5 mm	97 x 97 x 6,5 mm	197 x 197 x 6,5 mm	297 x 597 x 8 mm		
Surface	lisse, mat	lisse, mat	lisse, mat	lisse, mat	lisse, mat		
m ² - pcs.	11 feuilles	11 feuilles	11 feuilles	25,000	5,556		
m ² - kg	12,100	12,331	13,101	13,875	17,413		
Paquet - pcs.	11 feuilles	11 feuilles	11 feuilles	25	6		
Paquet - m ²	1,000	1,000	1,000	1,000	1,080		
Paquet - kg	12,100	12,331	13,101	13,875	18,804		
Palette - m ²	48,000	64,000	64,000	72,000	43,197		
Palette - kg	580,800	789,184	838,464	999,000	752,160		
Norme produit	Blb	Blb	Blb	Blb	Alb		
Antidérapance	R10/B PC10/PN18	R10/B PC10/PN18	R10/B PC10/PN18	R10/B PC10/PN18	R10/B PC10/PN18		
Groupe de charge	1	1	1	1	2		
jaune actif	2 902-2017H ¹ Gr. de prix A289 (m ²)	905-2017H ¹ Gr. de prix A256 (m ²)	910-2017H ¹ Gr. de prix A223 (m ²)	920-2017H ¹ Gr. de prix A190 (m ²)			
jaune clair	4 902-2018H ¹ Gr. de prix A289 (m ²)	905-2018H ¹ Gr. de prix A256 (m ²)	910-2018H ¹ Gr. de prix A223 (m ²)	920-2018H ¹ Gr. de prix A190 (m ²)			
jaune moyen	3 902-2019H ¹ Gr. de prix A289 (m ²)	905-2019H ¹ Gr. de prix A256 (m ²)	910-2019H ¹ Gr. de prix A190 (m ²)	920-2019H ¹ Gr. de prix A166 (m ²)	980-2019H Gr. de prix A205 (m ²)		
jaune foncé	2 902-2020H ¹ Gr. de prix A289 (m ²)	905-2020H ¹ Gr. de prix A256 (m ²)	910-2020H ¹ Gr. de prix A223 (m ²)	920-2020H ¹ Gr. de prix A190 (m ²)			
ocre actif	2 902-2021H ¹ Gr. de prix A289 (m ²)	905-2021H ¹ Gr. de prix A256 (m ²)	910-2021H ¹ Gr. de prix A223 (m ²)	920-2021H ¹ Gr. de prix A190 (m ²)			
ocre clair	4 902-2022H ¹ Gr. de prix A289 (m ²)	905-2022H ¹ Gr. de prix A256 (m ²)	910-2022H ¹ Gr. de prix A190 (m ²)	920-2022H ¹ Gr. de prix A190 (m ²)			
ocre moyen	3 902-2023H ¹ Gr. de prix A289 (m ²)	905-2023H ¹ Gr. de prix A256 (m ²)	910-2023H ¹ Gr. de prix A190 (m ²)	920-2023H ¹ Gr. de prix A166 (m ²)	980-2023H Gr. de prix A205 (m ²)		
ocre foncé	2 902-2024H ¹ Gr. de prix A289 (m ²)	905-2024H ¹ Gr. de prix A256 (m ²)	910-2024H ¹ Gr. de prix A223 (m ²)	920-2024H ¹ Gr. de prix A190 (m ²)			
saumon actif	2 902-2025H ¹ Gr. de prix A289 (m ²)	905-2025H ¹ Gr. de prix A256 (m ²)	910-2025H ¹ Gr. de prix A223 (m ²)	920-2025H ¹ Gr. de prix A190 (m ²)			
saumon clair	4 902-2026H ¹ Gr. de prix A289 (m ²)	905-2026H ¹ Gr. de prix A256 (m ²)	910-2026H ¹ Gr. de prix A223 (m ²)	920-2026H ¹ Gr. de prix A190 (m ²)			
saumon moyen	3 902-2027H ¹ Gr. de prix A289 (m ²)	905-2027H ¹ Gr. de prix A229 (m ²)	910-2027H ¹ Gr. de prix A190 (m ²)	920-2027H ¹ Gr. de prix A166 (m ²)	980-2027H Gr. de prix A205 (m ²)		
saumon foncé	2 902-2028H ¹ Gr. de prix A289 (m ²)	905-2028H ¹ Gr. de prix A256 (m ²)	910-2028H ¹ Gr. de prix A223 (m ²)	920-2028H ¹ Gr. de prix A166 (m ²)			
rouge oxyde actif	2 902-2029H ¹ Gr. de prix A289 (m ²)	905-2029H ¹ Gr. de prix A229 (m ²)	910-2029H ¹ Gr. de prix A223 (m ²)	920-2029H ¹ Gr. de prix A190 (m ²)			
rouge oxyde clair	4 902-2030H ¹ Gr. de prix A289 (m ²)	905-2030H ¹ Gr. de prix A256 (m ²)	910-2030H ¹ Gr. de prix A223 (m ²)	920-2030H ¹ Gr. de prix A190 (m ²)			
rouge	3 902-2031H ¹ Gr. de prix A289 (m ²)	905-2031H ¹ Gr. de prix A256 (m ²)	910-2031H ¹ Gr. de prix A190 (m ²)	920-2031H ¹ Gr. de prix A166 (m ²)	980-2031H Gr. de prix A205 (m ²)		
oxyde moyen	2 902-2032H ¹ Gr. de prix A289 (m ²)	905-2032H ¹ Gr. de prix A256 (m ²)	910-2032H ¹ Gr. de prix A223 (m ²)	920-2032H ¹ Gr. de prix A190 (m ²)			
rouge oxyde foncé	2 902-2033H ¹ Gr. de prix A289 (m ²)	905-2033H ¹ Gr. de prix A256 (m ²)	910-2033H ¹ Gr. de prix A190 (m ²)	920-2033H ¹ Gr. de prix A190 (m ²)			
gris roche actif	4 902-2034H ¹ Gr. de prix A289 (m ²)	905-2034H ¹ Gr. de prix A256 (m ²)	910-2034H ¹ Gr. de prix A190 (m ²)	920-2034H ¹ Gr. de prix A190 (m ²)			
gris roche clair	3 902-2035H ¹ Gr. de prix A289 (m ²)	905-2035H ¹ Gr. de prix A256 (m ²)	910-2035H ¹ Gr. de prix A190 (m ²)	920-2035H ¹ Gr. de prix A190 (m ²)			
gris roche moyen	2 902-2036H ¹ Gr. de prix A259 (m ²)	905-2036H ¹ Gr. de prix A229 (m ²)	910-2036H ¹ Gr. de prix A190 (m ²)	920-2036H ¹ Gr. de prix A166 (m ²)			
gris roche foncé	2 902-2037H ¹ Gr. de prix A289 (m ²)	905-2037H ¹ Gr. de prix A256 (m ²)	910-2037H ¹ Gr. de prix A190 (m ²)	920-2037H ¹ Gr. de prix A190 (m ²)			
gris sable actif	4 902-2038H ¹ Gr. de prix A289 (m ²)	905-2038H ¹ Gr. de prix A229 (m ²)	910-2038H ¹ Gr. de prix A190 (m ²)	920-2038H ¹ Gr. de prix A166 (m ²)			
gris sable clair	3 902-2039H ¹ Gr. de prix A289 (m ²)	905-2039H ¹ Gr. de prix A229 (m ²)	910-2039H ¹ Gr. de prix A190 (m ²)	920-2039H ¹ Gr. de prix A166 (m ²)	980-2039H Gr. de prix A205 (m ²)		
gris sable moyen	2 902-2040H ¹ Gr. de prix A259 (m ²)	905-2040H ¹ Gr. de prix A229 (m ²)	910-2040H ¹ Gr. de prix A190 (m ²)	920-2040H ¹ Gr. de prix A166 (m ²)			
gris sable foncé							



⁴ Sur demande, des dégradés définis de couleurs finement nuancées et des tableaux en mosaïques peuvent aussi être fournis.

Plinthe à gorge creuse¹

Angle intérieur pour plinthe à gorge creuse¹

Angle extérieur pour plinthe à gorge creuse¹

Système cuve de douche²

10 x 10 cm



10 x 10 cm



10 x 10 cm



		Plinthe cuve de douche			Angle		Cote nom. - cm/in	Cote de fabrication	Surface	m - pcs.	m/pce. - kg	Paquet - pcs.	Paquet - m	Palette - kg	Palette - m	Palette - kg	Norme produit	Antidérapance	Groupe de charge	
		10 x 10 / 4 x 4	100 x 18 x 6,5 mm	100 x 18 x 6,5 mm	10 x 10 / 4 x 4	10 x 10 / 4 x 4														
		100 x 97 x 6,5 mm	100 x 18 x 6,5 mm	100 x 18 x 6,5 mm	97 x 97 x 6,5 mm	97 x 97 x 6,5 mm														
		lisse, mat	lisse, mat	lisse, mat	lisse, mat	lisse, mat														
		10,000			10,000	10,000														
		1,500/m	0,030/pce.	0,030/pce.	1,700/m	0,170/pce.														
		40	40	30	16	4														
		4,000			1,600															
		6,000			2,720	0,680														
		Bib	Bib	Bib	Bib	Bib														
		R10/B PC10/PN18			R10/B PC10/PN18	R10/B PC10/PN18														
		764-2019H	759-2019H	761-2019H	785-2019H	786-2019H	3													
		Gr. de prix A418 (pce.)	Gr. de prix A430 (pce.)	Gr. de prix A430 (pce.)	Gr. de prix A428 (pce.)	Gr. de prix A455 (pce.)														jaune moyen <input type="checkbox"/> VO
		764-2023H	759-2023H	761-2023H	785-2023H	786-2023H	3													
		Gr. de prix A418 (pce.)	Gr. de prix A430 (pce.)	Gr. de prix A430 (pce.)	Gr. de prix A428 (pce.)	Gr. de prix A455 (pce.)														
																				ocre moyen <input type="checkbox"/> VO
		764-2027H	759-2027H	761-2027H	785-2027H	786-2027H	3													
		Gr. de prix A418 (pce.)	Gr. de prix A430 (pce.)	Gr. de prix A430 (pce.)	Gr. de prix A428 (pce.)	Gr. de prix A455 (pce.)														
																				saumon moyen <input type="checkbox"/> VO
		764-2031H	759-2031H	761-2031H	785-2031H	786-2031H	3													
		Gr. de prix A418 (pce.)	Gr. de prix A430 (pce.)	Gr. de prix A430 (pce.)	Gr. de prix A428 (pce.)	Gr. de prix A455 (pce.)														
																				rouge oxyde moyen <input type="checkbox"/> VO
		764-2034H	759-2034H	761-2034H	785-2034H	786-2034H	4													
		Gr. de prix A418 (pce.)	Gr. de prix A430 (pce.)	Gr. de prix A430 (pce.)	Gr. de prix A428 (pce.)	Gr. de prix A455 (pce.)														
																				gris roche clair <input type="checkbox"/> VO
		764-2036H	759-2036H	761-2036H	785-2036H	786-2036H	2													
		Gr. de prix A418 (pce.)	Gr. de prix A430 (pce.)	Gr. de prix A430 (pce.)	Gr. de prix A428 (pce.)	Gr. de prix A455 (pce.)														
		764-2037H	759-2037H	761-2037H	785-2037H	786-2037H	2													
		Gr. de prix A418 (pce.)	Gr. de prix A430 (pce.)	Gr. de prix A430 (pce.)	Gr. de prix A428 (pce.)	Gr. de prix A455 (pce.)														
																				gris roche foncé <input type="checkbox"/> VO
		764-2040H	759-2040H	761-2040H	785-2040H	786-2040H	2													
		Gr. de prix A418 (pce.)	Gr. de prix A430 (pce.)	Gr. de prix A430 (pce.)	Gr. de prix A428 (pce.)	Gr. de prix A455 (pce.)														
																				gris sable foncé <input type="checkbox"/> VO

¹ Détails, voir page 558

² Détails, voir page 556



Badebark in Berenbostel, Garbsen, Allemagne / Architecte : Architekten Venneberg, Zech & Partner mbB, Hannover, Allemagne
Séri : Plural non-émaillé / Photo : Jochen Stüber





200 PLURAL NON-ÉMAILLÉ
Grès cérame fin vitrifié



R10/B R11/C



2008
bleu foncé



2040
gris sable foncé



2016
vert foncé



2041
brun moyen



2023
ocre moyen



2042
gris moyen



2033
gris roche actif



2043
beige sable moyen



2038
blanc sable



2111
neutre 1 (noir saturé)



2039
gris sable moyen



2113
neutre 3 (noir asphalte)

Mosaïque 2,5 x 2,5 cm

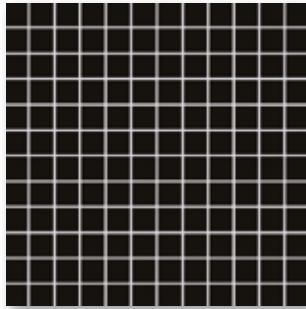

Feuille à mosaïque 30 x 30 cm, lisse, R10/B



Carreau de sol 15 x 15 cm, lisse, R10/B
Carreau de sol 15 x 15 cm, à relief, R11/C



Plinthe à gorge creuse
10 x 10 cm, lisse, R10/B



Système cuve de douche, carreau d'angle
10 x 10 cm, lisse, R10/B

Mosaïque 5 x 5 cm

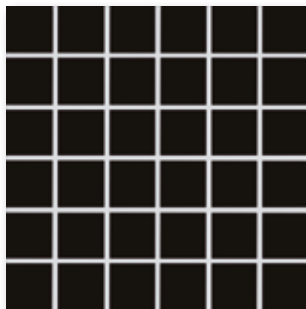

Feuille à mosaïque 30 x 30 cm, lisse, R10/B



Carreau de sol 20 x 20 cm, lisse, R10/B



Système cuve de douche, plinthe
10 x 10 cm, lisse, R10/B

Mosaïque 10 x 10 cm

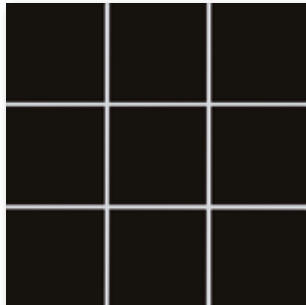

Feuille à mosaïque 30 x 30 cm, lisse, R10/B
Feuille à mosaïque 30 x 30 cm, à relief, R11/C



Carreau de sol 30 x 60 cm, lisse, R10/B



Les mosaïques d'AGROB BUCHTAL fixées sur trame à l'envers au moyen de colle thermoplastique peuvent être utilisées sans crainte non seulement dans des zones sèches, mais aussi pour la pose au-dessous du niveau de l'eau (p. ex. piscines / whirlpools) ainsi que dans les zones à sollicitation permanente par l'humidité (p. ex. plages de piscines/douches).

Mosaïques^{1/2}

Carreaux de sol



protected

2,5 x 2,5 cm

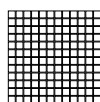

5 x 5 cm

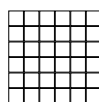

10 x 10 cm

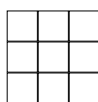

10 x 10 cm

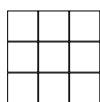

15 x 15 cm



15 x 15 cm



Feuille : 297 x 297 mm

Feuille : 297 x 297 mm

Feuille : 297 x 297 mm

Feuille : 297 x 297 mm

Cote nom. - cm/in	2,5 x 2,5 / 1 x 1	5 x 5 / 2 x 2	10 x 10 / 4 x 4	10 x 10 / 4 x 4	15 x 15 / 6 x 6	15 x 15 / 6 x 6	
Cote de fabrication	23 x 23 x 6,5 mm	47 x 47 x 6,5 mm	97 x 97 x 6,5 mm	97 x 97 x 6,5 mm	147 x 147 x 6,5 mm	147 x 147 x 6,5 mm	
Surface	lisse, mat	lisse, mat	lisse, mat	à relief, mat	lisse, mat	à relief, mat	
m ² - pcs.	11 feuilles	11 feuilles	11 feuilles	11 feuilles	44,000	44,000	
m ² - kg	12,100	12,331	13,101	13,101	13,816	13,816	
Paquet - pcs.	11 feuilles	11 feuilles	11 feuilles	11 feuilles	44	44	
Paquet - m ²	1,000	1,000	1,000	1,000	1,000	1,000	
Paquet - kg	12,100	12,331	13,101	13,101	13,816	13,816	
Palette - m ²	48,000	64,000	64,000	64,000	80,000	80,000	
Palette - kg	580,800	789,184	838,464	838,464	1.105,280	1.105,280	
Norme produit	Bla	Bla	Bla	Bla	Bla	Bla	
Antidérapance	R10/B PC10/PN18	R10/B PC10/PN18	R10/B PC10/PN18	R11/C PC20/PN24	R10/B PC10/PN18	R11/C PC20/PN24	
Groupe de charge	1	1	1	1	1	1	
neutre 3	410-2113	610-2113	810-2113	811-2113	812-2113	813-2113	
(noir asphalte) <input type="checkbox"/>	Gr. de prix A199 (m ²)	Gr. de prix A175 (m ²)	Gr. de prix A136 (m ²)	Gr. de prix A166 (m ²)	Gr. de prix A127 (m ²)	Gr. de prix A148 (m ²)	
neutre 1	410-2111	610-2111	810-2111	811-2111	812-2111	813-2111	
(noir saturé) <input type="checkbox"/>	Gr. de prix A199 (m ²)	Gr. de prix A175 (m ²)	Gr. de prix A136 (m ²)	Gr. de prix A166 (m ²)	Gr. de prix A127 (m ²)	Gr. de prix A148 (m ²)	
bleu foncé <input type="checkbox"/>	410-2008	610-2008	810-2008				
	Gr. de prix A238 (m ²)	Gr. de prix A211 (m ²)	Gr. de prix A175 (m ²)				
vert foncé <input type="checkbox"/>		610-2016	810-2016				
		Gr. de prix A211 (m ²)	Gr. de prix A175 (m ²)				
ocre moyen <input type="checkbox"/>	410-2023	610-2023	810-2023				
	Gr. de prix A238 (m ²)	Gr. de prix A211 (m ²)	Gr. de prix A175 (m ²)				
gris roche actif <input type="checkbox"/>		610-2033	810-2033				
		Gr. de prix A211 (m ²)	Gr. de prix A175 (m ²)				
blanc sable <input type="checkbox"/>	410-2038	610-2038	810-2038	811-2038	812-2038	813-2038	
	Gr. de prix A199 (m ²)	Gr. de prix A175 (m ²)	Gr. de prix A136 (m ²)	Gr. de prix A166 (m ²)	Gr. de prix A127 (m ²)	Gr. de prix A148 (m ²)	
gris sable moyen <input type="checkbox"/>	410-2039	610-2039	810-2039				
	Gr. de prix A199 (m ²)	Gr. de prix A175 (m ²)	Gr. de prix A136 (m ²)				
gris sable foncé <input type="checkbox"/>	410-2040	610-2040	810-2040				
	Gr. de prix A199 (m ²)	Gr. de prix A175 (m ²)	Gr. de prix A136 (m ²)				
brun moyen <input type="checkbox"/>	410-2041	610-2041	810-2041				
	Gr. de prix A238 (m ²)	Gr. de prix A211 (m ²)	Gr. de prix A175 (m ²)				
gris moyen <input type="checkbox"/>	410-2042	610-2042	810-2042	811-2042	812-2042	813-2042	
	Gr. de prix A238 (m ²)	Gr. de prix A211 (m ²)	Gr. de prix A175 (m ²)	Gr. de prix A181 (m ²)	Gr. de prix A154 (m ²)	Gr. de prix A175 (m ²)	
beige sable moyen <input type="checkbox"/>	410-2043	610-2043	810-2043				
	Gr. de prix A238 (m ²)	Gr. de prix A211 (m ²)	Gr. de prix A175 (m ²)				



² Sur demande, des dégradés définis de couleurs finement nuancées et des tableaux en mosaïques peuvent aussi être fournis.

Carreaux de sol

20 x 20 cm



30 x 60 cm¹



Plinthe à gorge creuse³

10 x 10 cm



10 x 10 cm



10 x 10 cm



Système cuve de douche²



protected

		20 x 20 / 8 x 8		30 x 60 / 12 x 24		10 x 10 / 4 x 4		10 x 10 / 4 x 4		10 x 10 / 4 x 4		Cote nom. - cm/in
		197 x 197 x 6,5 mm		297 x 597 x 6 mm		100 x 97 x 6,5 mm		97 x 97 x 6,5 mm		97 x 97 x 6,5 mm		
		lisse, mat		lisse, mat		lisse, mat		lisse, mat		lisse, mat		Surface
		25,000/m ²		5,556/m ²		10,000/m		10,000/m		0,170/pce.		m ² /m - pcs.
		13,875/m ²		13,273/m ²		1,500/m		1,700/m		4		m ² /m/pce. - kg
		25		10		40		16		4		Paquet - pcs.
		1,000 m ²		1,800/m ²		4,000 m		1,600 m		0,680		Paquet - m ² /m
		13,875		23,890		6,000		2,720				Paquet - kg
		72,000		71,994								Palette - m ²
		999,000		955,600								Palette - kg
		Bla		Bla		Bla		Bla		Bla		Norme produit
		R10/B PC10/PN18		R10/B PC10/PN18		R10/B PC10/PN18		R10/B PC10/PN18		R10/B PC10/PN18		Antidérapance
		1		1								Groupe de charge
		815-2113		806-2113		864-2113		885-2113		886-2113		neutre 3
		Gr. de prix A115 (m ²)		Gr. de prix A121 (m ²)		Gr. de prix A419 (pce.)		Gr. de prix A445 (pce.)		Gr. de prix A475 (pce.)		(noir asphalté) <input type="checkbox"/>
		815-2111		806-2111		864-2111		885-2111		886-2111		neutre 1
		Gr. de prix A115 (m ²)		Gr. de prix A121 (m ²)		Gr. de prix A419 (pce.)		Gr. de prix A445 (pce.)		Gr. de prix A475 (pce.)		(noir saturé) <input type="checkbox"/>
		815-2008				864-2008		885-2008		886-2008		bleu foncé <input type="checkbox"/>
		Gr. de prix A148 (m ²)				Gr. de prix A419 (pce.)		Gr. de prix A445 (pce.)		Gr. de prix A475 (pce.)		vert foncé <input type="checkbox"/>
						864-2016						
						Gr. de prix A419 (pce.)						
		815-2023				864-2023		885-2023		886-2023		ocre moyen <input type="checkbox"/>
		Gr. de prix A148 (m ²)				Gr. de prix A419 (pce.)		Gr. de prix A445 (pce.)		Gr. de prix A475 (pce.)		
						864-2033						gris roche actif <input type="checkbox"/>
						Gr. de prix A419 (pce.)						
		815-2038		806-2038		864-2038		885-2038		886-2038		blanc sable <input type="checkbox"/>
		Gr. de prix A115 (m ²)		Gr. de prix A121 (m ²)		Gr. de prix A419 (pce.)		Gr. de prix A445 (pce.)		Gr. de prix A475 (pce.)		
		815-2039				864-2039		885-2039		886-2039		gris sable moyen <input type="checkbox"/>
		Gr. de prix A115 (m ²)				Gr. de prix A419 (pce.)		Gr. de prix A445 (pce.)		Gr. de prix A475 (pce.)		
		815-2040				864-2040		885-2040		886-2040		gris sable foncé <input type="checkbox"/>
		Gr. de prix A115 (m ²)				Gr. de prix A419 (pce.)		Gr. de prix A445 (pce.)		Gr. de prix A475 (pce.)		
		815-2041				864-2041		885-2041		886-2041		brun moyen <input type="checkbox"/>
		Gr. de prix A148 (m ²)				Gr. de prix A419 (pce.)		Gr. de prix A445 (pce.)		Gr. de prix A475 (pce.)		
		815-2042		806-2042		864-2042		885-2042		886-2042		gris moyen <input type="checkbox"/>
		Gr. de prix A148 (m ²)		Gr. de prix A121 (m ²)		Gr. de prix A419 (pce.)		Gr. de prix A445 (pce.)		Gr. de prix A475 (pce.)		
		815-2043				864-2043		885-2043		886-2043		beige sable moyen <input type="checkbox"/>
		Gr. de prix A148 (m ²)				Gr. de prix A419 (pce.)		Gr. de prix A445 (pce.)		Gr. de prix A475 (pce.)		



¹ Détails, voir page 556

² Détails, voir page 558

³ Détails, voir page 558



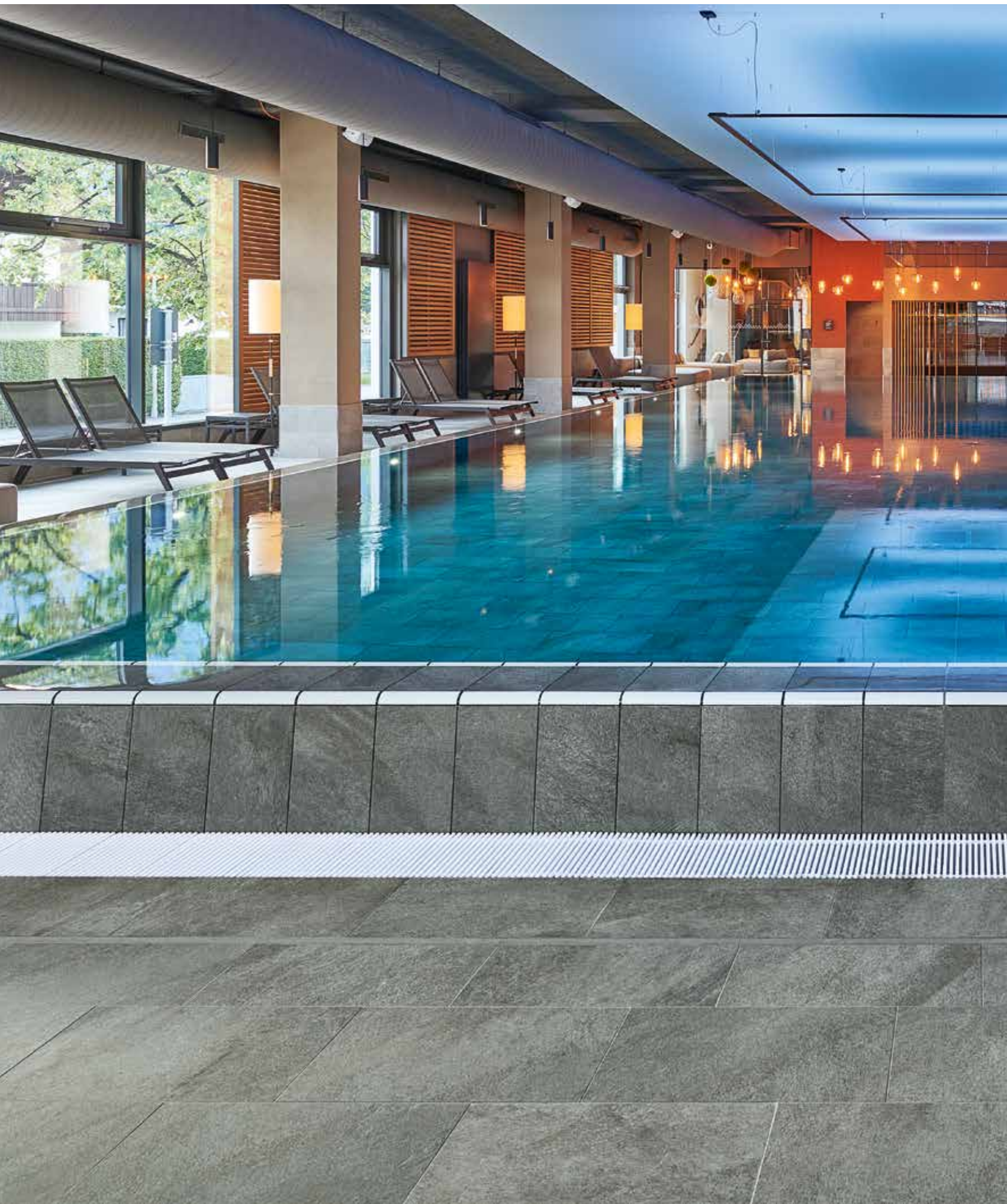

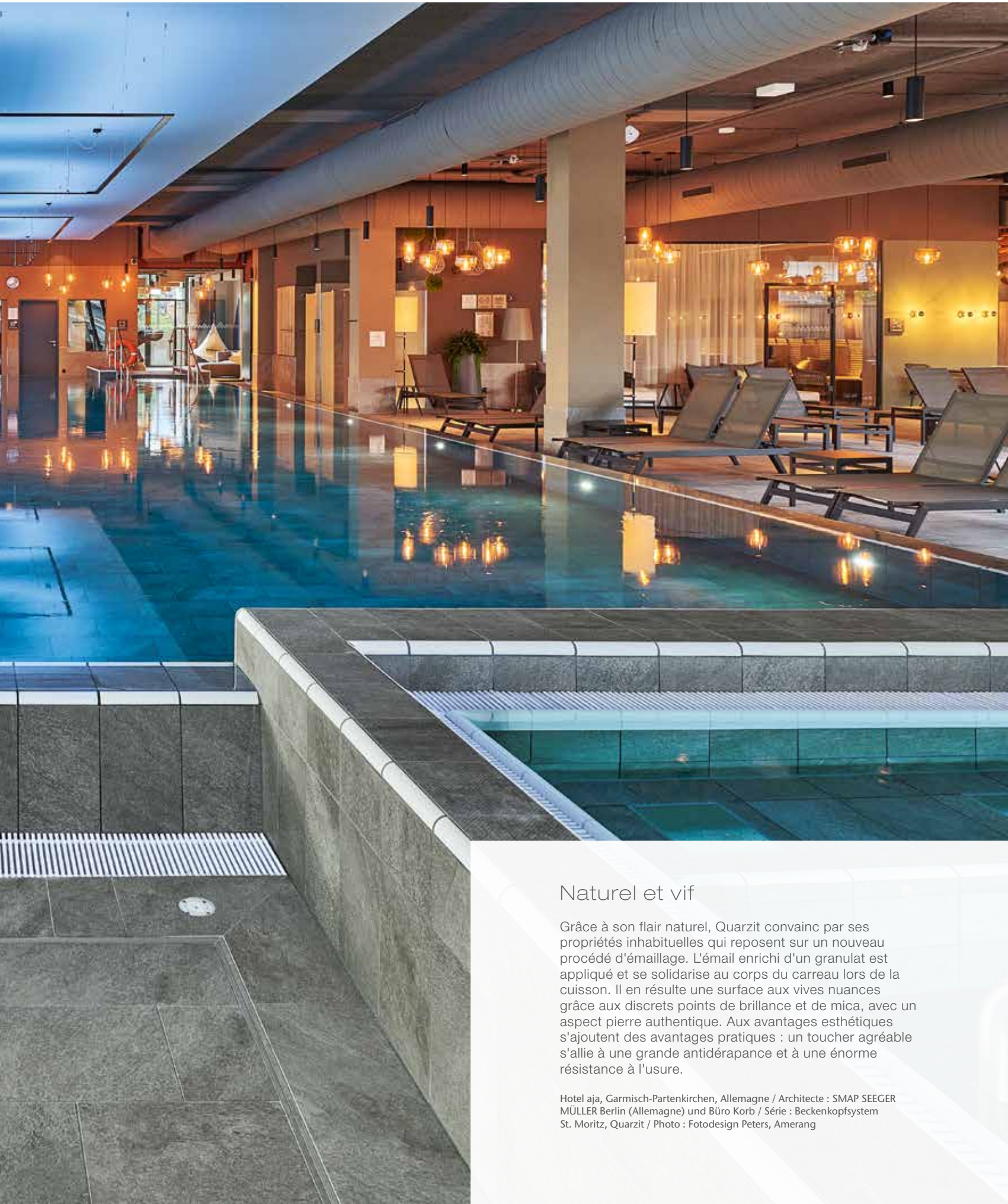

Naturel et vif

Grâce à son flair naturel, Quarzit convainc par ses propriétés inhabituelles qui reposent sur un nouveau procédé d'émaillage. L'émail enrichi d'un granulat est appliqué et se solidarise au corps du carreau lors de la cuisson. Il en résulte une surface aux vives nuances grâce aux discrets points de brillance et de mica, avec un aspect pierre authentique. Aux avantages esthétiques s'ajoutent des avantages pratiques : un toucher agréable s'allie à une grande antidérapance et à une énorme résistance à l'usure.

Hotel aja, Garmisch-Partenkirchen, Allemagne / Architecte : SMAP SEEGER
MÜLLER Berlin (Allemagne) und Büro Korb / Série : Beckenkopfsystem
St. Moritz, Quarzit / Photo : Fotodesign Peters, Amerang



gris basalte



gris quartz



beige sable



brun sépia



gris blanc



Carreau de sol 12,5 x 12,5 cm
structuré R11/B



Carreau de sol 12,5 x 25 cm
structuré R11/B



Carreau à surface de quadrillage
12,5 x 25 cm, à relief, R11/C



Carreau de sol 15 x 15 cm
structuré R11/C



Carreau de sol 25 x 25 cm
structuré, R10/A,
Carreau de sol 25 x 25 cm
structuré, R11/B

Mosaïque 5 x 5 cm



Feuille à mosaïque 30 x 30 cm
structuré R11/B



Carreau de sol 25 x 50 cm, structuré, R10/A
Carreau de sol 25 x 50 cm, structuré, R11/B



Carreau de sol 30 x 60 cm, structuré, R10/A
Carreau de sol 30 x 60 cm, structuré, R11/B

Mosaïques : Collé sur trame en fibre de verre à l'envers
Feuille : 297 x 297 mm



*Carreau de sol 60 x 60 cm, structuré, R10/A
Dalle de terrasse 60 x 60 cm, structurée, R11/B*



Nez de marche à inclinaison 31 x 145 cm, structuré, R10/A



Contremarche 28 x 145 cm, structurée



gris basalte



gris quartz



beige sable

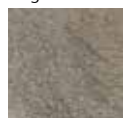

brun sépia



gris blanc



Carreau à lettres 25 x 50 cm, structuré, R11/B



Plinthe à bord vif 6 x 50 cm, structurée



Plinthe à bord vif 6 x 60 cm, structurée



Plinthe à gorge creuse, à décor 10 x 60 cm, structurée



Carreau à rainures 50 x 25 cm à rainures R11/C



Carreau à rainures 25 x 25 cm à rainures R11/C



Carreau à rainures 12,5 x 25 cm à rainures R11/C



Carreau à surface de quadrillage 25 x 50 cm, à relief, R11/C

Système à caniveau (profondeur de creux 5 mm)



Caniveau plat 50 x 25 cm, structuré, R11/B

sans illustration : Caniveau avec valve d'écoulement, paire coupée en biseau, about

Recouvrement céramique de goulotte 50 x 25 cm, structuré



Recouvrement céramique de goulotte Solution de coin 30 x 30 cm, structurée



Pour de plus amples détails sur les caniveaux plats et le recouvrement céramique de goulotte, voir le Programme de livraison Pool + Spa.

Carreaux de sol, joint de 3 mm

5 x 5 cm^{1/4}



15 x 15 cm



25 x 25 cm¹



25 x 25 cm¹



25 x 50 cm¹

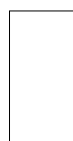

25 x 50 cm¹



25 x 50 cm^{1/2}



Carreau à surface de quadrillage

Feuille : 297 x 297 mm

7161H	342030H	332050HK	332050HK	342550HK	342550HK	342580HK	N° format
5 x 5 / 2 x 2	15 x 15 / 6 x 6	25 x 25 / 10 x 10	25 x 25 / 10 x 10	25 x 50 / 10 x 20	25 x 50 / 10 x 20	25 x 50 / 10 x 20	Cote nom. - cm/in
47 x 47 x 8 mm	147 x 147 x 8 mm	247 x 247 x 8 mm	247 x 247 x 8 mm	247 x 497 x 8 mm	247 x 497 x 8 mm	247 x 497 x 8 mm	Cote de fabrication
structuré, mat	structuré, mat	structuré, mat	structuré, mat	structuré, mat	structuré, mat	à relief, mat	Surface
11,111	44,444	16,000	16,000	8,000	8,000	8,000	m ² - pcs.
16,389	17,555	16,960	16,960	17,040	17,040	17,040	m ² - kg
14	35	14	14	9	9	9	Paquet - pcs.
1,260	0,788	0,875	0,875	1,125	1,125	1,125	Paquet - m ²
20,650	13,825	14,840	14,840	19,170	19,170	19,170	Paquet - kg
37,800	63,001	70,875	70,875	40,500	40,500	40,500	Palette - m ²
619,500	1.106,000	1.202,040	1.202,040	690,120	690,120	690,120	Palette - kg
Ala	Bla	Ala	Ala	Ala	Ala	Ala	Norme produit
R11/B PC20/PN18	R11/C PC20/PN24	R10/A PC10/PN12	R11/B PC20/PN18	R10/A PC10/PN12	R11/B PC20/PN18	R11/C PC20/PN24	Antidérapance
2	2	2	2	2	2	2	Groupe de charge
8460-7161H	8460-342030H	8450-332050HK	8460-332050HK	8450-342550HK	8460-342550HK	8460-342580HK	gris basalte <input type="checkbox"/> V4
Gr. de prix A289 (m ²)	Gr. de prix A157 (m ²)	Gr. de prix A148 (m ²)	Gr. de prix A157 (m ²)	Gr. de prix A157 (m ²)	Gr. de prix A166 (m ²)	Gr. de prix A181 (m ²)	
8461-7161H	8461-342030H	8451-332050HK	8461-332050HK	8451-342550HK	8461-342550HK	8461-342580HK	gris quartz <input type="checkbox"/> V4
Gr. de prix A289 (m ²)	Gr. de prix A157 (m ²)	Gr. de prix A148 (m ²)	Gr. de prix A157 (m ²)	Gr. de prix A157 (m ²)	Gr. de prix A166 (m ²)	Gr. de prix A181 (m ²)	
8462-7161H	8462-342030H	8452-332050HK	8462-332050HK	8452-342550HK	8462-342550HK	8462-342580HK	beige sable <input type="checkbox"/> V4
Gr. de prix A289 (m ²)	Gr. de prix A157 (m ²)	Gr. de prix A148 (m ²)	Gr. de prix A157 (m ²)	Gr. de prix A157 (m ²)	Gr. de prix A166 (m ²)	Gr. de prix A181 (m ²)	
8463-7161H	8463-342030H	8453-332050HK	8463-332050HK	8453-342550HK	8463-342550HK	8463-342580HK	brun sépia <input type="checkbox"/> V4
Gr. de prix A289 (m ²)	Gr. de prix A157 (m ²)	Gr. de prix A148 (m ²)	Gr. de prix A157 (m ²)	Gr. de prix A157 (m ²)	Gr. de prix A166 (m ²)	Gr. de prix A181 (m ²)	
8464-7161H	8464-342030H	8454-332050HK	8464-332050HK	8454-342550HK	8464-342550HK	8464-342580HK	gris blanc <input type="checkbox"/> V4
Gr. de prix A289 (m ²)	Gr. de prix A157 (m ²)	Gr. de prix A148 (m ²)	Gr. de prix A157 (m ²)	Gr. de prix A157 (m ²)	Gr. de prix A166 (m ²)	Gr. de prix A181 (m ²)	



Carreaux de sol, joint de 3 mm¹

30 x 60 cm



30 x 60 cm



60 x 60 cm

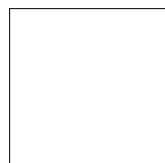

12,5 x 12,5 cm³



12,5 x 25 cm



12,5 x 25 cm²



Carreau à surface de quadrillage

B200HK	B200HK	B600HK	32020H	38110H	34090H	N° format
30 x 60 / 12 x 24	30 x 60 / 12 x 24	60 x 60 / 24 x 24	12,5 x 12,5 / 5 x 5	12,5 x 25 / 5 x 10	12,5 x 25 / 5 x 10	Cote nom. - cm/in
297 x 597 x 8 mm	297 x 597 x 8 mm	597 x 597 x 8 mm	119 x 119 x 8 mm	119 x 244 x 8 mm	119 x 244 x 8 mm	Cote de fabrication
structuré, mat	structuré, mat	structuré, mat	structuré, mat	structuré, mat	à relief, mat	Surface
5,556	5,556	2,778	64,000	32,000	32,000	m ² - pcs.
17,413	17,413	18,001	15,360	15,680	15,360	m ² - kg
6	6	4	66	33	33	Paquet - pcs.
1,080	1,080	1,440	1,031	1,031	1,031	Paquet - m ²
18,804	18,804	25,920	15,840	16,170	15,840	Paquet - kg
43,197	43,197	43,197	86,625	86,625	86,625	Palette - m ²
752,160	752,160	777,600	1.330,560	1.358,280	1.330,560	Palette - kg
Ala	Ala	Ala	Ala	Ala	Ala	Norme produit
R10/A PC10/PN12	R11/B PC20/PN18	R10/A PC10/PN12	R11/B PC20/PN18	R11/B PC20/PN18	R11/C PC20/PN24	Antidérapance
2	2	2	2	2	2	Groupe de charge
8450-B200HK	8460-B200HK	8450-B600HK	8460-32020H	8460-38110H	8460-34090H	gris basalte <input type="checkbox"/> V4
Gr. de prix A124 (m ²)	Gr. de prix A142 (m ²)	Gr. de prix A136 (m ²)	Gr. de prix A157 (m ²)	Gr. de prix A127 (m ²)	Gr. de prix A148 (m ²)	
8451-B200HK	8461-B200HK	8451-B600HK	8461-32020H	8461-38110H	8461-34090H	gris quartz <input type="checkbox"/> V4
Gr. de prix A124 (m ²)	Gr. de prix A142 (m ²)	Gr. de prix A136 (m ²)	Gr. de prix A157 (m ²)	Gr. de prix A127 (m ²)	Gr. de prix A148 (m ²)	
8452-B200HK	8462-B200HK	8452-B600HK	8462-32020H	8462-38110H	8462-34090H	beige sable <input type="checkbox"/> V4
Gr. de prix A124 (m ²)	Gr. de prix A142 (m ²)	Gr. de prix A136 (m ²)	Gr. de prix A157 (m ²)	Gr. de prix A127 (m ²)	Gr. de prix A148 (m ²)	
8453-B200HK	8463-B200HK	8453-B600HK	8463-32020H	8463-38110H	8463-34090H	brun sépia <input type="checkbox"/> V4
Gr. de prix A124 (m ²)	Gr. de prix A142 (m ²)	Gr. de prix A136 (m ²)	Gr. de prix A157 (m ²)	Gr. de prix A127 (m ²)	Gr. de prix A148 (m ²)	
8454-B200HK	8464-B200HK	8454-B600HK	8464-32020H	8464-38110H	8464-34090H	gris blanc <input type="checkbox"/> V4
Gr. de prix A124 (m ²)	Gr. de prix A142 (m ²)	Gr. de prix A136 (m ²)	Gr. de prix A157 (m ²)	Gr. de prix A127 (m ²)	Gr. de prix A148 (m ²)	



³ Fournis sous forme de double carreau; à séparer sur chantier.

⁴ Collé sur trame en fibre de verre à l'envers

Nez de marche à inclinaison^{2/3/5}

Contre-marche^{2/3/5}

Plinthe, à bord vif¹

Plinthe à gorge creuse, à décor^{1/2/5}

Carreau à lettres^{1/2/4}

31 x 145 cm



28 x 145 cm



6 x 50 cm



6 x 60 cm



10 x 60 cm



25 x 50 cm

WT. 1.35m



Schrifthöhe 7 cm

N° format	B773HK	B774HK	342557HK	B611HK	B612HK	342555HK
Cote nom. - cm/in	31 x 145 / 12 3/8 x 58	28 x 145 / 11 3/16 x 58	6 x 50 / 2 3/8 x 20	6 x 60 / 2 3/8 x 24	10 x 60 / 4 x 24	25 x 50 / 10 x 20
Cote de fabrication	307 x 1447 x 10,5 mm	280 x 1447 x 10,5 mm	60 x 497 x 8 mm	60 x 597 x 8 mm	100 x 597/35 x 9 mm	247 x 497 x 8 mm
Surface	structuré, mat	structuré, mat	structuré, mat	structuré, mat	structuré, mat	structuré, mat
m - pcs.	0,690	0,690	2,000	1,667	1,667	2
St./m - kg	7,480/m	6,716/m	1,098/m	1,100/m	2,000/m	2,130/pce.
Paquet - pcs.	2	2	30	34	20	
Paquet - m	2,899	2,899	15,000	20,396	11,998	
Paquet - kg	21,682	19,466	16,470	22,440	24,000	
Palette - m						
Palette - kg						
Norme produit	Ala	Ala	Ala	Ala	Alb	Ala
Antidérapance	R10/A PC10/PN12	R10/A PC10/PN12				R11/B PC20/PN18
Groupe de charge	2	2				
gris basalte	8450-B773HK Gr. de prix A560 (pce.)	8450-B774HK Gr. de prix A528 (pce.)	8450-342557HK Gr. de prix A434 (pce.)	8450-B611HK Gr. de prix A434 (pce.)	8450-B612HK Gr. de prix A445 (pce.)	900725-342555HK Gr. de prix A668 (pce.)
gris quartz	8451-B773HK Gr. de prix A560 (pce.)	8451-B774HK Gr. de prix A528 (pce.)	8451-342557HK Gr. de prix A434 (pce.)	8451-B611HK Gr. de prix A434 (pce.)	8451-B612HK Gr. de prix A445 (pce.)	900726-342555HK Gr. de prix A668 (pce.)
8452-B773HK Gr. de prix A560 (pce.)	8452-B774HK Gr. de prix A528 (pce.)	8452-342557HK Gr. de prix A434 (pce.)	8452-B611HK Gr. de prix A434 (pce.)	8452-B612HK Gr. de prix A445 (pce.)	900713-342555HK Gr. de prix A668 (pce.)	
beige sable	8453-B773HK Gr. de prix A560 (pce.)	8453-B774HK Gr. de prix A528 (pce.)	8453-342557HK Gr. de prix A434 (pce.)	8453-B611HK Gr. de prix A434 (pce.)	8453-B612HK Gr. de prix A445 (pce.)	900714-342555HK Gr. de prix A668 (pce.)
brun sépia	8454-B773HK Gr. de prix A560 (pce.)	8454-B774HK Gr. de prix A528 (pce.)	8454-342557HK Gr. de prix A434 (pce.)	8454-B611HK Gr. de prix A434 (pce.)	8454-B612HK Gr. de prix A445 (pce.)	900719-342555HK Gr. de prix A668 (pce.)
gris blanc						



¹ Rectifié uniquement sur les deux côtés courts. Il n'est pas possible de rectifier le côté long.

² Seuls les chiffres/lettres sont réalisables.

Combinaison de couleurs :

coloris de base : gris basalte, gris quartz, beige sable, brun sépia, couleur des lettres : blanc actif / neutre 10.

Couleur de base : blanc-gris, couleur des lettres : noir saturé/neutre 1.

⁵ Détails, voir page 560. Pour d'autres solutions de réalisations d'escaliers, voir la série Area Pro

Dalles de terrasse^{1/4}

60 x 60 cm

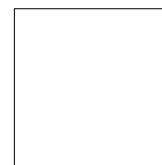

						61061HK	N° format
						60 x 60 / 24 x 24	Cote nom. - cm/in
						597 x 597 x 20 mm	Cote de fabrication
						structuré, mat	Surface
						2,778	m ² - pcs.
						43,059	m ² - kg
						1	Paquet - pcs.
						0,360	Paquet - m ²
						15,500	Paquet - kg
						17,280	Palette - m ²
						744,000	Palette - kg
						Alla	Norme produit
						R11/B PC20/PN18	Antidérapance
						3	Groupe de charge
						8460-61061HK	4
						Gr. de prix A220 (m ²)	gris basalte <input type="checkbox"/> V4
						8461-61061HK	4
						Gr. de prix A220 (m ²)	gris quartz <input type="checkbox"/> V4
						8462-61061HK	4
						Gr. de prix A220 (m ²)	beige sable <input type="checkbox"/> V4



Système à caniveau^{2/3/6}
(profondeur de creux 5 mm)

50 x 25 cm



Caniveau plat

50 x 25 cm⁵

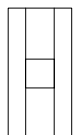

Caniveau plat avec écoulement
110 / 110 mm

50 x 25 cm

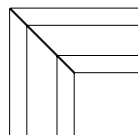

Caniveau plat, paire coupée en biseau

50 x 25 cm⁵

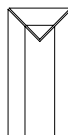

Caniveau plat, about

50 x 25 cm

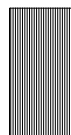

25 x 25 cm



12,5 x 25 cm



Carreaux à rainures, épaisseur 12,5 mm
en complément du système de tête de bassin « Finland II »^{2/6}

53320	53321	53322	53323	53151	53150	53159	N° format
50 x 25 / 20 x 10	50 x 25 / 20 x 10	(2x) 487 x 244 x 14	494 x 244 x 14	50 x 25 / 20 x 10	25 x 25 / 10 x 10	12,5 x 25 / 5 x 10	Cote nom. - cm/in
494 x 244 x 14	494 x 244 x 14		494 x 244 x 14	494 x 244 x 12,5	244 x 244 x 12,5	119 x 244 x 12,5	Cote de fabrication
structuré, mat	structuré, mat	structuré, mat	structuré, mat	à rainures, mat	à rainures, mat	à rainures, mat	Surface
2,000				2,000	4,000	8,000	m - pcs.
2,500/pce.	2,300/pce.	3,800/paire	2,500/pce.	3,550/pce.	1,775/pce.	0,888/pce.	St./paire - kg
5 pcs.	5 pcs.	2 /paires	5 pcs.	6 pcs.	9 pcs.	21 pcs.	Paquet - pce./paire
2,500				3,000	2,250	2,625	Paquet - m
12,500	11,500	7,600	12,500	21,300	15,975	18,648	Paquet - kg
							Palette - m
							Palette - kg
							Norme produit
Ala	Ala	Ala	Ala	Ala	Ala	Ala	Antidérapance
R11/B PC20/PN18	R11/B PC20/PN18	R11/B PC20/PN18	R11/B PC20/PN18	R11/C PC20/PN24	R11/C PC20/PN24	R11/C PC20/PN24	
8460-53320H	8460-53321H	8460-53322H	8460-53323H	8460-53151	8460-53150	8460-53159	gris basalte <input type="checkbox"/> V4
Gr. de prix A519 (pce.)	Gr. de prix A593 (pce.)	Gr. de prix A645 (paire)	Gr. de prix A593 (pce.)	Gr. de prix A560 (pce.)	Gr. de prix A480 (pce.)	Gr. de prix A430 (pce.)	
8461-53320H	8461-53321H	8461-53322H	8461-53323H	8461-53151	8461-53150	8461-53159	gris quartz <input type="checkbox"/> V4
Gr. de prix A519 (pce.)	Gr. de prix A593 (pce.)	Gr. de prix A645 (paire)	Gr. de prix A593 (pce.)	Gr. de prix A560 (pce.)	Gr. de prix A480 (pce.)	Gr. de prix A430 (pce.)	
8462-53320H	8462-53321H	8462-53322H	8462-53323H	8462-53151	8462-53150	8462-53159	beige sable <input type="checkbox"/> V4
Gr. de prix A519 (pce.)	Gr. de prix A593 (pce.)	Gr. de prix A645 (paire)	Gr. de prix A593 (pce.)	Gr. de prix A560 (pce.)	Gr. de prix A480 (pce.)	Gr. de prix A430 (pce.)	
8463-53320H	8463-53321H	8463-53322H	8463-53323H	8463-53151	8463-53150	8463-53159	brun sépia <input type="checkbox"/> V4
Gr. de prix A519 (pce.)	Gr. de prix A593 (pce.)	Gr. de prix A645 (paire)	Gr. de prix A593 (pce.)	Gr. de prix A560 (pce.)	Gr. de prix A480 (pce.)	Gr. de prix A430 (pce.)	
8464-53320H	8464-53321H	8464-53322H	8464-53323H	8464-53151	8464-53150	8464-53159	gris blanc <input type="checkbox"/> V4
Gr. de prix A519 (pce.)	Gr. de prix A593 (pce.)	Gr. de prix A645 (paire)	Gr. de prix A593 (pce.)	Gr. de prix A560 (pce.)	Gr. de prix A480 (pce.)	Gr. de prix A430 (pce.)	

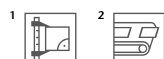

³ Peut être livré aussi en 497 mm de longueur sur demande.

⁴ Poids élevé ! A transporter par deux personnes seulement !

⁵ Volume d'achat minimum 10 pièces. En dessous de 10 pièces, le prix doit être calculé individuellement.

⁶ Petit bord rectifié

Pour de plus amples détails sur le système à caniveau et les carreaux à rainures, voir le Programme de Livraison Pool + Spa.



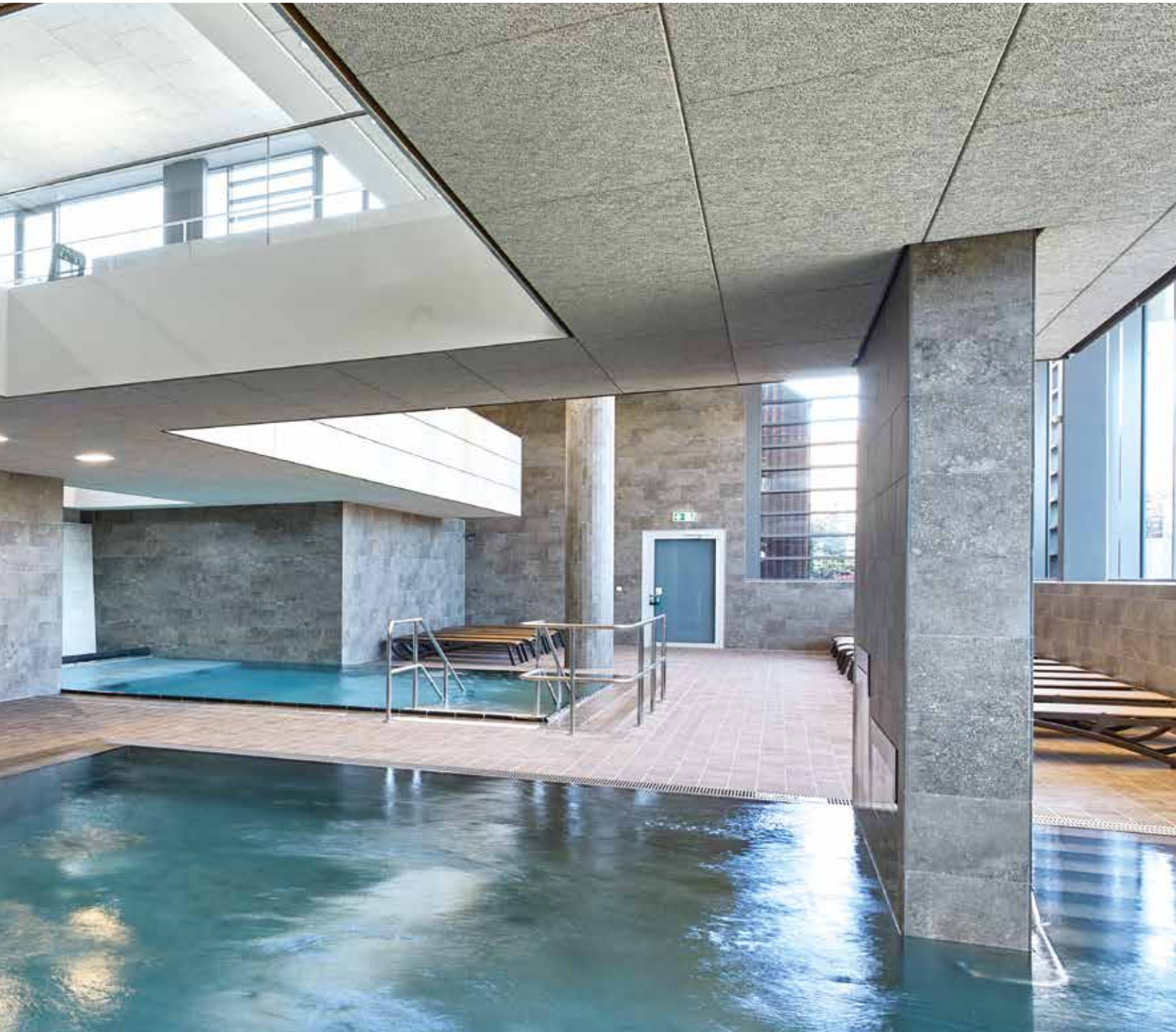

Élégant et hors temps

Les structures et les couleurs de différentes roches de la région côtière italienne des « Cinque Terre » se fondent dans la série de carreaux de sol Savona en une composition vivante de veinures à gros grains et de stratifications douces. L'application de granulés finement dosés confère à la surface un aspect et un toucher agréablement pierreux. Des points brillants de type mica soulignent l'effet naturel.

SaLü Salztherme, Lüneburg, Allemagne / Architecte : bs2 architekten gmbh
Série : Savona / Photo : Jochen Stüber



chaux



beige



marron



gris



anthracite



Carreau de sol 15 x 15 cm
structuré R11/C



Carreau de sol 30 x 60 cm, structuré, R10/A
Carreau de sol 30 x 60 cm, structuré, R11/B



Carreau de sol 60 x 60 cm, structuré, R10/A
Carreau de sol 60 x 60 cm, structuré, R11/B



Plinthe à bord vif 6 x 60 cm, structurée

Mosaïques 5 x 5 cm



Feuille à mosaïque 30 x 30 cm,
structurée, R11/B

Mosaïques : Collé sur trame en fibre de verre à l'envers
Feuille : 297 x 297 mm



Carreau de sol 60 x 120 cm, structuré, R10/A



*Lavabo SURF® large 55 x 120 cm livrable sur demande.
Pour de plus amples informations au sujet de SURF®,
voir la page 470 et suivantes.*

Mosaïque^{1/2} Carreaux de sol

5 x 5 cm



15 x 15 cm



30 x 60 cm¹



30 x 60 cm¹



60 x 60 cm¹



60 x 60 cm¹

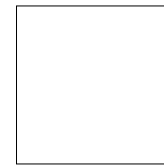

60 x 120 cm¹

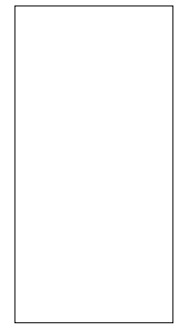

Feuille : 297 x 297 mm

N° format	7161H	342030H	B200HK	B200HK	B600HK	B600HK	B670HK
Cote nom. - cm/in	5 x 5 / 2 x 2	15 x 15 / 6 x 6	30 x 60 / 12 x 24	30 x 60 / 12 x 24	60 x 60 / 24 x 24	60 x 60 / 24 x 24	60 x 120 / 24 x 48
Cote de fabrication	47 x 47 x 8 mm	147 x 147 x 8 mm	297 x 597 x 8 mm	297 x 597 x 8 mm	597 x 597 x 8 mm	597 x 597 x 8 mm	597 x 1197 x 8 mm
Surface	structuré, mat	structuré, mat	structuré, mat	structuré, mat	structuré, mat	structuré, mat	structuré, mat
m ² - pcs.	11,111	44,444	5,556	5,556	2,778	2,778	1,389
m ² - kg	16,389	17,555	17,413	17,413	18,001	18,001	17,501
Paquet - pcs.	14	35	6	6	4	4	2
Paquet - m ²	1,260	0,788	1,080	1,080	1,440	1,440	1,440
Paquet - kg	20,650	13,825	18,804	18,804	25,920	25,920	25,200
Palette - m ²	37,800	63,001	43,197	43,197	43,197	43,197	36,023
Palette - kg	619,500	1.106,000	752,160	752,160	777,600	777,600	630,000
Norme produit	Ala	Bla	Ala	Ala	Ala	Ala	Ala
Antidérapance	R11/B PC20/PN18	R11/C PC20/PN24	R10/A PC10/PN12	R11/B PC20/PN18	R10/A PC10/PN12	R11/B PC20/PN18	R10/A PC10/PN12
Groupe de charge	2	2	2	2	2	2	2
chaux	8810-7161H Gr. de prix A289 (m ²)	8810-342030H Gr. de prix A157 (m ²)	8800-B200HK Gr. de prix A124 (m ²)	8810-B200HK Gr. de prix A142 (m ²)	8800-B600HK Gr. de prix A136 (m ²)	8810-B600HK Gr. de prix A151 (m ²)	8800-B670HK Gr. de prix A166 (m ²)
beige	8811-7161H Gr. de prix A289 (m ²)	8811-342030H Gr. de prix A157 (m ²)	8801-B200HK Gr. de prix A124 (m ²)	8811-B200HK Gr. de prix A142 (m ²)	8801-B600HK Gr. de prix A136 (m ²)	8811-B600HK Gr. de prix A151 (m ²)	8801-B670HK Gr. de prix A166 (m ²)
marron	8812-7161H Gr. de prix A289 (m ²)	8812-342030H Gr. de prix A157 (m ²)	8802-B200HK Gr. de prix A124 (m ²)	8812-B200HK Gr. de prix A142 (m ²)	8802-B600HK Gr. de prix A136 (m ²)	8812-B600HK Gr. de prix A151 (m ²)	8802-B670HK Gr. de prix A166 (m ²)
gris	8813-7161H Gr. de prix A289 (m ²)	8813-342030H Gr. de prix A157 (m ²)	8803-B200HK Gr. de prix A124 (m ²)	8813-B200HK Gr. de prix A142 (m ²)	8803-B600HK Gr. de prix A136 (m ²)	8813-B600HK Gr. de prix A151 (m ²)	8803-B670HK Gr. de prix A166 (m ²)
anthracite	8814-7161H Gr. de prix A289 (m ²)	8814-342030H Gr. de prix A157 (m ²)	8804-B200HK Gr. de prix A124 (m ²)	8814-B200HK Gr. de prix A142 (m ²)	8804-B600HK Gr. de prix A136 (m ²)	8814-B600HK Gr. de prix A151 (m ²)	8804-B670HK Gr. de prix A166 (m ²)



Plinthe,
à bord vif¹

6 x 60 cm



N° format	B611HK						
Cote nom. - cm/in	6 x 60 / 2 3/8 x 24						
Cote de fabrication	60 x 597 x 8 mm						
Surface	structuré, mat						
m - pcs.	1,667						
m - kg	1,100						
Paquet - pcs.	34						
Paquet - m	20,396						
Paquet - kg	22,440						
Palette - m							
Palette - kg							
Norme produit	Ala						
chaux	8800-B611HK Gr. de prix A434 (pce.)						
beige	8801-B611HK Gr. de prix A434 (pce.)						
marron	8802-B611HK Gr. de prix A434 (pce.)						
gris	8803-B611HK Gr. de prix A434 (pce.)						
anthracite	8804-B611HK Gr. de prix A434 (pce.)						



² Collé sur trame en fibre de verre à l'envers

Photo prise en studio / Architecte : VSBL, Belgrade, Serbie / Photo : Jochen Stüber





Conception avec mosaïques

Diversité visuelle

La mosaïque céramique offre des moyens de premier ordre pour mettre en œuvre des idées architecturales de manière individuelle et fonctionnelle. L'éventail de couleurs et de formats et leurs combinaisons, ou encore une conception ton sur ton, permettent de créer des apparences exceptionnelles.

Cela peut marquer visuellement l'ensemble de la piscine et du spa ou être utilisé pour mettre en valeur certaines zones comme les escaliers et les bords de la piscine ou pour créer des images avec des mosaïques.

Les produits répondent à des normes élevées en matière d'antidérapance et d'hygiène, y compris dans les zones au-dessous du niveau de l'eau et les zones mouillées en permanence. Grâce à une collaboration de longue date avec des architectes et des planificateurs, ils proposent des solutions bien pensées dans le bassin et autour de lui.

Schwaketenbad, Constance, Allemagne
Architecte : Behnisch / Série : Loop
Photo : David Matthiessen



Détails décoratifs : Mosaïques

Les carreaux à mosaïques permettent de réaliser des concepts d'aménagement décoratifs même en très petit format. AGROB BUCHTAL propose ici une vaste gamme de produits aux couleurs vives et aux formats hors de l'ordinaire pour les piscines et les espaces de bien-être.

Toutes les mosaïques répondent aux normes élevées en matière d'antidérapance et d'hygiène, y compris dans les zones au-dessous du niveau de l'eau, les zones mouillées en permanence et les saunas à vapeur. C'est là que les avantages du collage thermoplastique entrent en jeu. Grâce à ce nouveau mode de traitement – certifié sur le plan microbiologique et de la physique du bâtiment – les mosaïques répondent à toutes les exigences dans le bassin et autour de lui. De plus, la pose est extrêmement simplifiée, même aux endroits complexes comme les colonnes ou les arrondis, grâce au grillage collé au dos par rapport au collage habituel du film sur le devant.



Lintharena, Näfels, Suisse
Architecte : K & L Architekten AG, Saint-Gall, Suisse
Série : Loop
Photo : Kim Britt Photography



Sportbad Friedrichshafen, Allemagne
Architecte : Behnisch Architekten, Stuttgart, Allemagne
Série : Loop
Photo : David Matthiessen, Stuttgart



Piscine couverte, Oberuzwil, Suisse
Architecte : Hunziker Betatech AG, Winterthur, Suisse
Séries : Fresh, Quarzit / fabrication spéciale
Photo : Adriano Faragulo



Pool EW 23, Surabaya, Indonésie
 Architecte : Ir. Sonny Njonoriswondo, Surabaya, Indonésie
 Séries : Système de tête de bassin Bamberg, Chroma non-slip. Fresh
 Photo : George Arif (Spin Production)

Hotel Schweizerhof, Lenzerheide, Suisse
 Architecte : Beck Schwimmbadbau AG, Winterthur, Suisse
 Séries : Plural non-slip, Quarzit
 Photo : Adriano Faragulo



Piscine scolaire Vogelsang de l'école primaire, Bâle, Suisse
 Architecte : MET Architekten GmbH SIA, Bâle, Suisse
 Séries : Système de tête de bassin Wiesbaden,
 Gamme spéciale pour des piscines, Chroma Pool, Loop
 Photo : Daniel Zehnder



Piscine olympique, Munich, Allemagne
 Architecte : planplus GmbH, Munich
 Série : Fresh
 Photo : Oliver Jung

L'accélérateur de particules

Free your mind – Libérez votre esprit

Avec le nouvel outil de planification pour les mosaïques, AGROB BUCHTAL élargit l'horizon des architectes et des décorateurs d'intérieur avec un nombre infini de solutions de formes, de couleurs et de dimensions. Le service numérique crée un espace de liberté pour de nouvelles idées et convainc par son utilisation intuitive, presque ludique avec une excellente expérience utilisateur. Un outil avec lequel AGROB BUCHTAL révolutionne l'art ancien de la mosaïque et lui donne une nouvelle vie.

En entrant les paramètres de base souhaités, tels que les dimensions de la mosaïque, le choix de la série de produits, le format des carreaux et la couleur des joints, il est possible de générer automatiquement des dégradés de couleurs ou des mélanges de couleurs individuels. Selon la taille, le design souhaité est généré en très peu de temps et visualisé à l'écran.

103 968 éléments mosaïques de 1 x 1 centimètre sont par exemple nécessaires pour une surface de 3 x 6 mètres – arrangés et mis en forme numériquement en un clin d'œil. Il n'y a pas de limite à la taille, ce qui fait du Mosaic Designer d'AGROB BUCHTAL un accélérateur créatif, notamment pour la conception de piscines et d'installations de bien-être, la gastronomie, les hôtels, les écoles et les espaces publics comme les stations de métro.

Au choix : les trois séries de mosaïques Loop, Fresh et Plural qui conviennent parfaitement comme séries de systèmes de couleurs pures sans bois, béton, ni marbre ou autres, et qui offrent un large éventail de valeurs tonales pour la conception. Chaque conception peut être enregistrée comme projet ou envoyée immédiatement sous forme de demande à AGROB BUCHTAL.

Outre les dégradés graphiques et les mélanges de couleurs, Mosaic Designer peut également réaliser des motifs individuels. La fonction de téléchargement permet de charger directement et facilement des images et des photos.

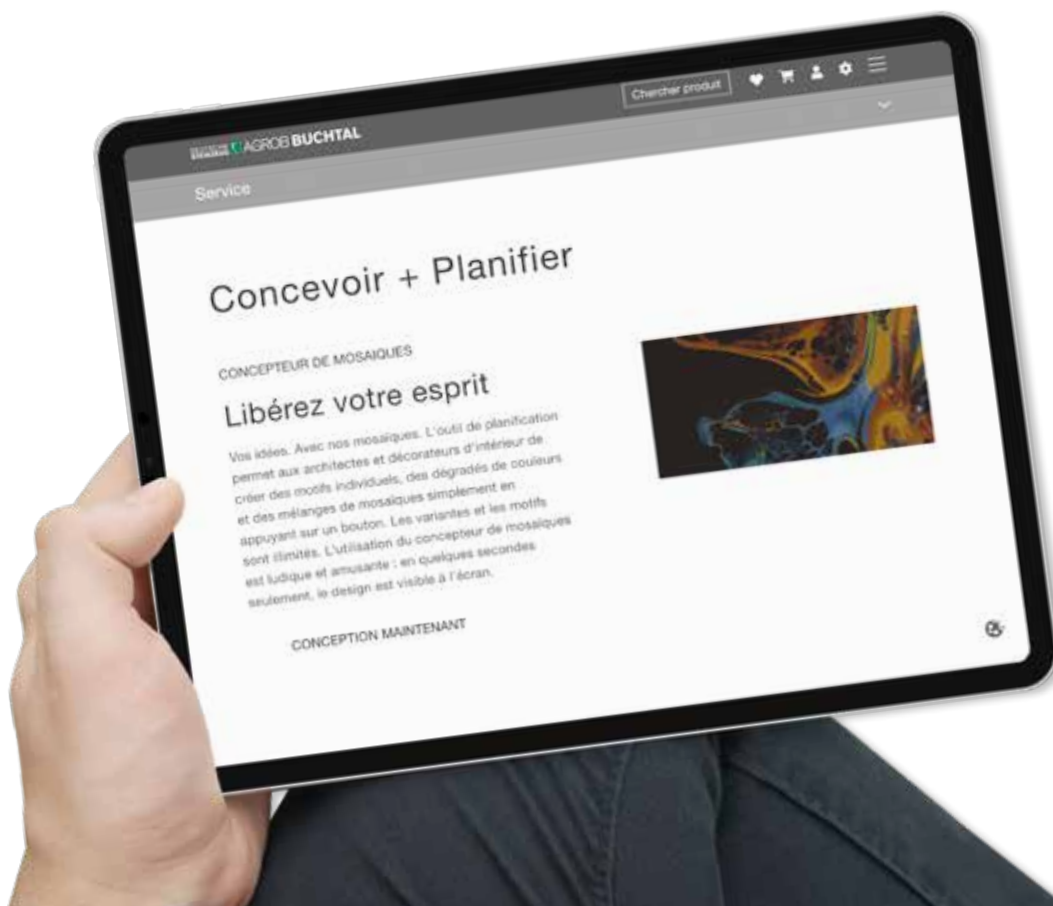

directement vers
Mosaic Designer

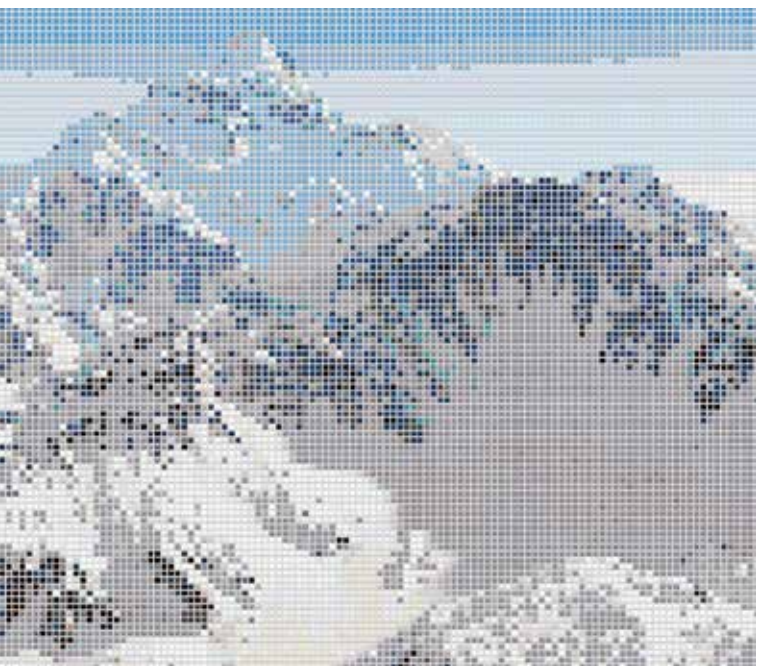
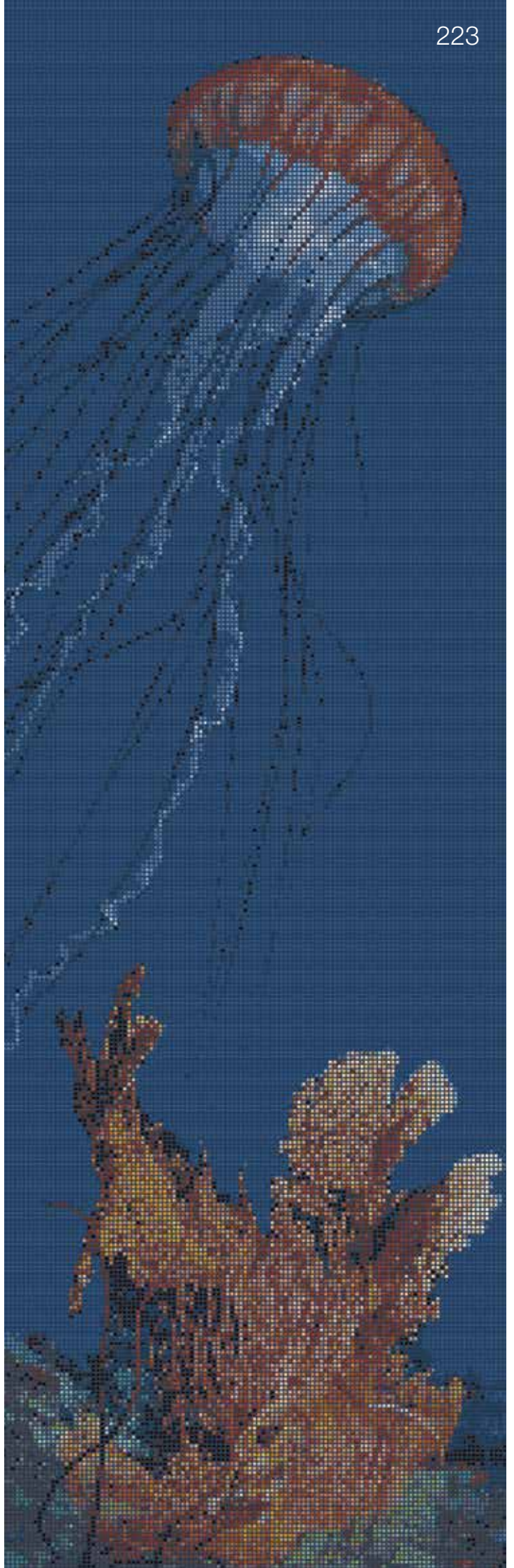
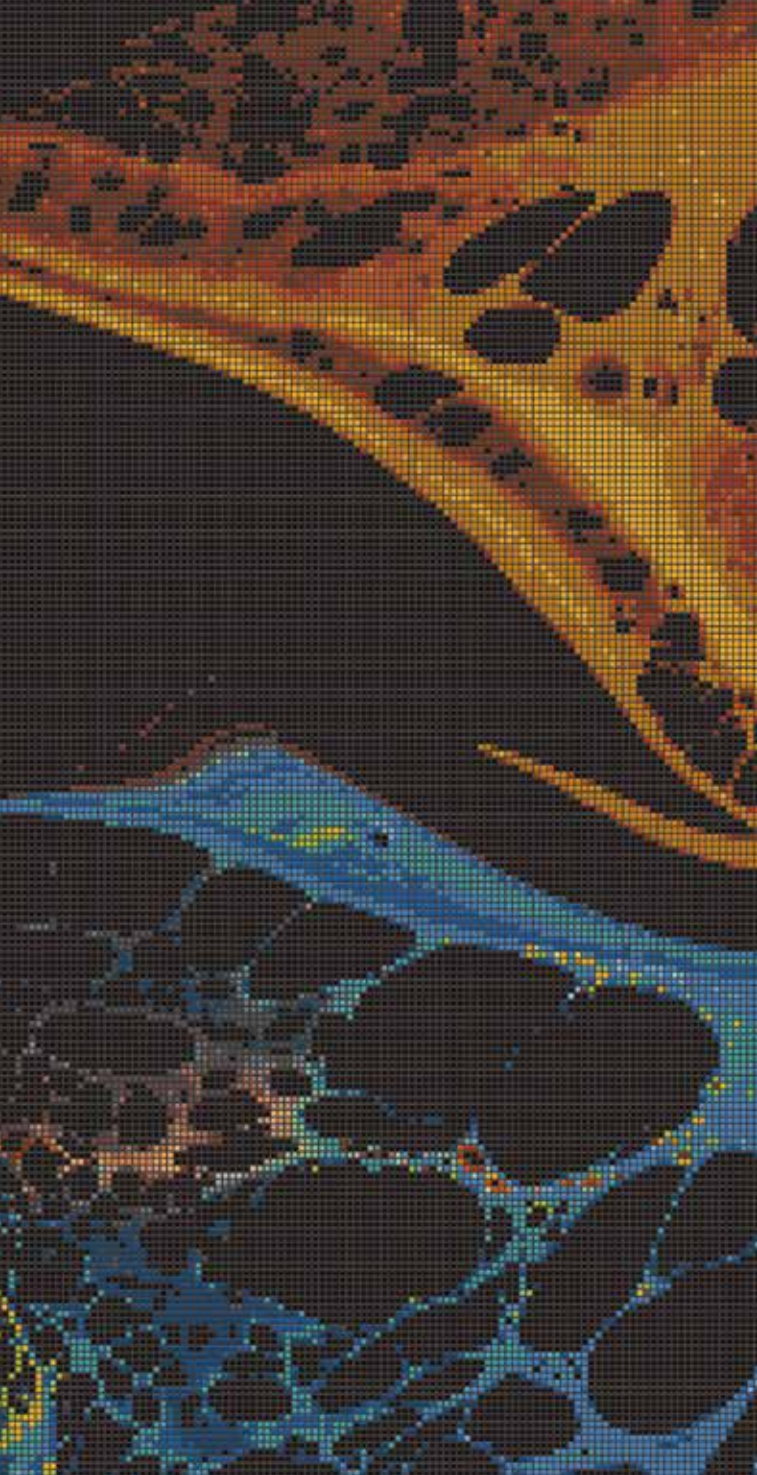





Frais et moderne

Fresh propose une palette cohérente de couleurs modernes et fraîches dans les formats de mosaïque populaires 2,5 x 2,5 cm et 5 x 5 cm, qui permettent de réaliser des créations à la fois individuelles et simples à mettre en œuvre. Ce qui est particulièrement pratique à cet égard : il existe des mosaïques antidérapantes de couleurs assorties aux carreaux, de type R10/B et R11/C.

Schwaketenbad, Konstanz, Allemagne / Architecte : Behnisch Architekten, Stuttgart, Allemagne / Série : Fresh, Plural non-émaillé
Photo : David Matthiessen, Stuttgart

Fresh : la clarté moderne pour la conception individuelle

snow white	warm grey mix	desert sand-mix	taupe-mix	white grey mix	silver grey mix	light grey-mix	medium grey-mix	midnight black-mix	graphite black mix	deep blue mix	carribbean blue mix
------------	---------------	-----------------	-----------	----------------	-----------------	----------------	-----------------	--------------------	--------------------	---------------	---------------------

2,5 x 2,5 cm

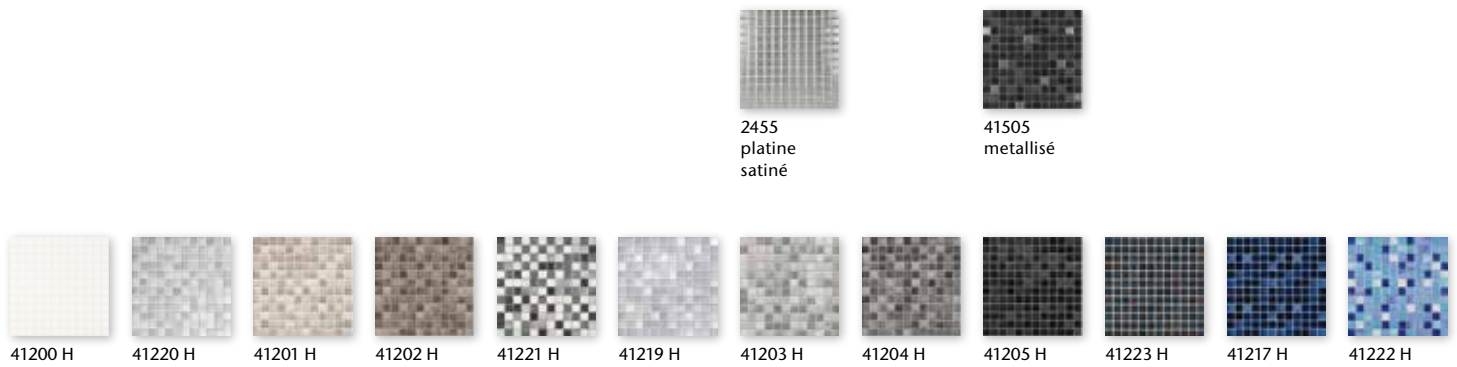

2,5 x 2,5 cm non-slip R10/B



5 x 5 cm non-slip R10/B & R11/C



denim blue-mix	light blue-mix	pacific blue-mix	midnight blue-mix	vivid violet-mix	sunset orange-mix	coral red-mix	brick red mix	mystic red-mix	forest green mix	lime green-mix	sunshine yellow-mix
----------------	----------------	------------------	-------------------	------------------	-------------------	---------------	---------------	----------------	------------------	----------------	---------------------

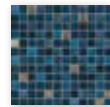

41509
metallisé



41510
metallisé



41513
metallisé



2452
doré satiné



41206 H



41207 H



41208 H



41209 H



41210 H



41211 H



41212 H

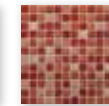

41218 H



41213 H

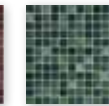

41216 H



41214 H

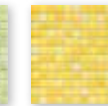

41215 H



41306 H



41307 H



41308 H



41309 H



41310 H



41311 H



41312 H



41318 H



41313 H

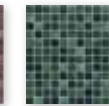

41316 H

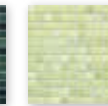

41314 H

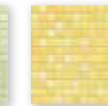

41315 H



41406 H
41426 H



41407 H
41427 H



41408 H
41428 H



41409 H
41429 H



41410 H
41430 H



41411 H
41431 H



41412 H
41432 H

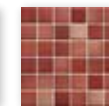

41452 H

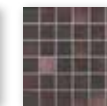

41313 H

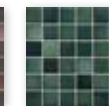

41450 H

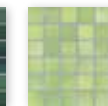

41414 H
41434 H

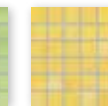

41415 H
41435 H

Mosaïques 2,5 x 2,5 cm



Feuille à mosaïque 30 x 30 cm
snow white, lisse,
Feuille à mosaïque 30 x 30 cm
snow white, lisse, R10/B

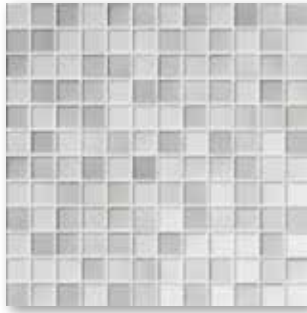

Feuille à mosaïque 30 x 30 cm
white-grey-mix, lisse,
Feuille à mosaïque 30 x 30 cm
white-grey-mix, lisse, R10/B



Feuille à mosaïque 30 x 30 cm
desert sand-mix, lisse,
Feuille à mosaïque 30 x 30 cm
desert sand-mix, lisse, R10/B



Feuille à mosaïque 30 x 30 cm
taupe-mix, lisse,
Feuille à mosaïque 30 x 30 cm
taupe-mix, lisse, R10/B



Feuille à mosaïque 30 x 30 cm
white grey-mix, lisse,
Feuille à mosaïque 30 x 30 cm
white grey-mix, lisse, R10/B

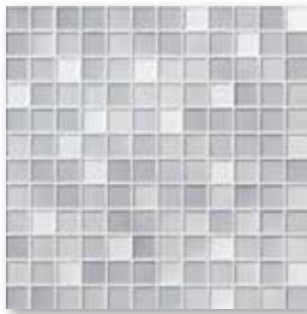

Feuille à mosaïque 30 x 30 cm
silver grey-mix, lisse,
Feuille à mosaïque 30 x 30 cm
silver grey-mix, lisse, R10/B

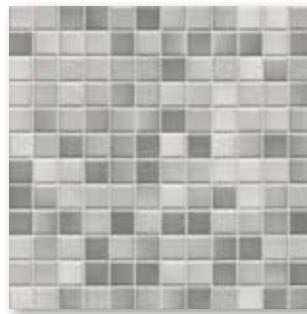

Feuille à mosaïque 30 x 30 cm
light grey-mix, lisse,
Feuille à mosaïque 30 x 30 cm
light grey-mix, lisse, R10/B

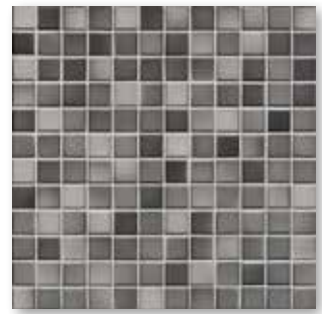

Feuille à mosaïque 30 x 30 cm
medium grey-mix, lisse,
Feuille à mosaïque 30 x 30 cm
medium grey-mix, lisse, R10/B

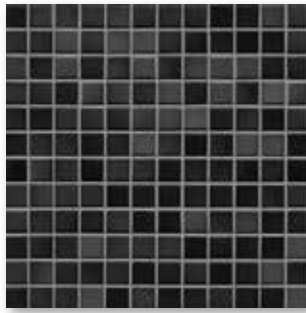

Feuille à mosaïque 30 x 30 cm
midnight black-mix, lisse,
Feuille à mosaïque 30 x 30 cm
midnight black-mix, lisse, R10/B

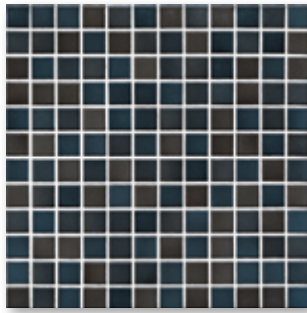

Feuille à mosaïque 30 x 30 cm
graphite grey-mix, lisse,
Feuille à mosaïque 30 x 30 cm
graphite black-mix, lisse, R10/B

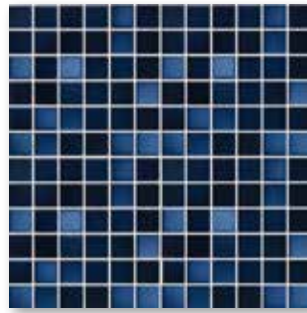

Feuille à mosaïque 30 x 30 cm
deep blue-mix, lisse,
Feuille à mosaïque 30 x 30 cm
deep blue-mix, lisse, R10/B

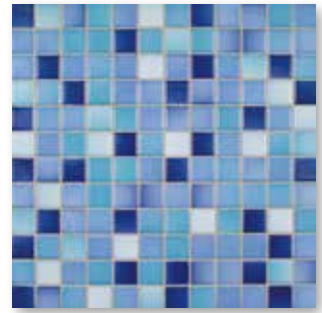

Feuille à mosaïque 30 x 30 cm
caribbean blue-mix, lisse,
Feuille à mosaïque 30 x 30 cm
caribbean blue-mix, lisse, R10/B



Feuille à mosaïque 30 x 30 cm
denim blue-mix, lisse,
Feuille à mosaïque 30 x 30 cm
denim blue-mix, lisse, R10/B



Feuille à mosaïque 30 x 30 cm
light blue-mix, lisse,
Feuille à mosaïque 30 x 30 cm
light blue-mix, lisse, R10/B

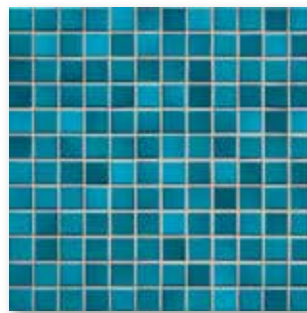

Feuille à mosaïque 30 x 30 cm
pacific blue-mix, lisse,
Feuille à mosaïque 30 x 30 cm
pacific blue-mix, lisse, R10/B



Feuille à mosaïque 30 x 30 cm
midnight blue-mix, lisse,
Feuille à mosaïque 30 x 30 cm
midnight blue-mix, lisse, R10/B

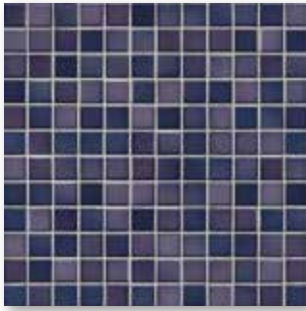

Feuille à mosaïque 30 x 30 cm
vivid violet-mix, lisse,
Feuille à mosaïque 30 x 30 cm
vivid violet-mix, lisse, R10/B

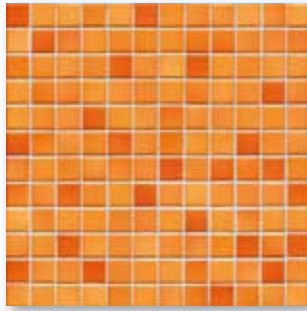

Feuille à mosaïque 30 x 30 cm
sunset orange-mix, lisse,
Feuille à mosaïque 30 x 30 cm
sunset orange-mix, lisse, R10/B

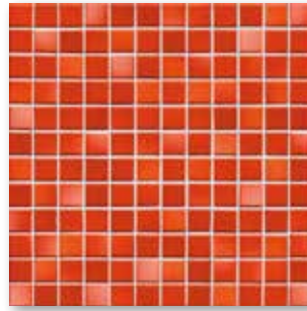

Feuille à mosaïque 30 x 30 cm
coral red-mix, lisse,
Feuille à mosaïque 30 x 30 cm
coral red-mix, lisse, R10/B

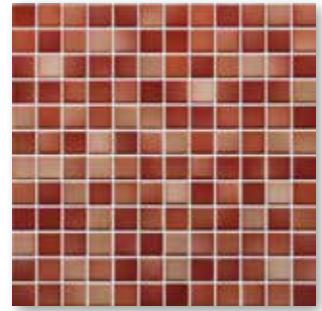

Feuille à mosaïque 30 x 30 cm
brick red-mix, lisse,
Feuille à mosaïque 30 x 30 cm
brick red-mix, lisse, R10/B

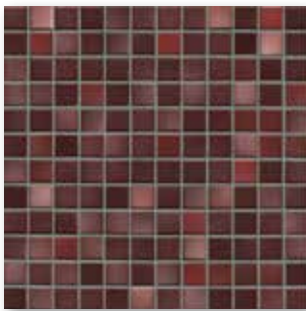

Feuille à mosaïque 30 x 30 cm
mystic red-mix, lisse,
Feuille à mosaïque 30 x 30 cm
mystic red-mix, lisse, R10/B

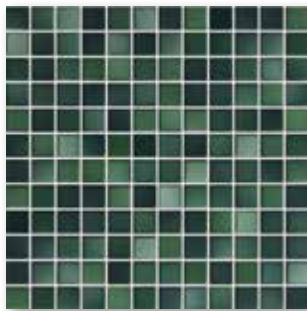

Feuille à mosaïque 30 x 30 cm
forest green-mix, lisse,
Feuille à mosaïque 30 x 30 cm
forest green-mix, lisse, R10/B

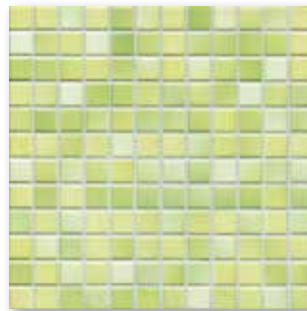

Feuille à mosaïque 30 x 30 cm
lime green-mix, lisse,
Feuille à mosaïque 30 x 30 cm
lime green-mix, lisse, R10/B

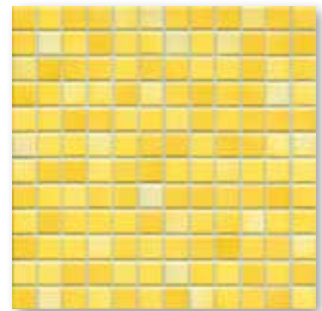

Feuille à mosaïque 30 x 30 cm
sunshine yellow-mix, lisse,
Feuille à mosaïque 30 x 30 cm
sunshine yellow-mix, lisse, R10/B

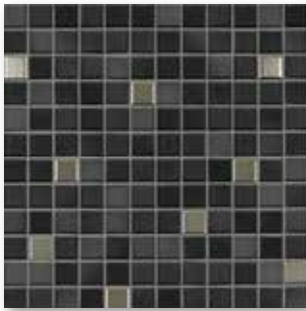

Feuille à mosaïque 30 x 30 cm
midnight black-mix metallic, lisse

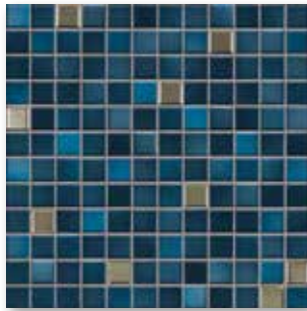

Feuille à mosaïque 30 x 30 cm
midnight blue-mix metallic, lisse

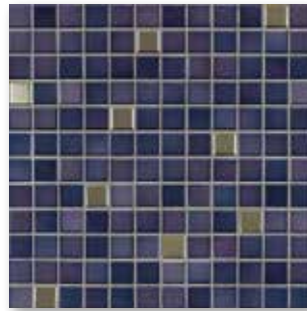

Feuille à mosaïque 30 x 30 cm
vivid violet-mix, metallic, lisse

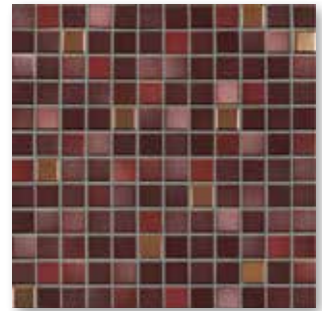

Feuille à mosaïque 30 x 30 cm
mystic red-mix metallic, lisse

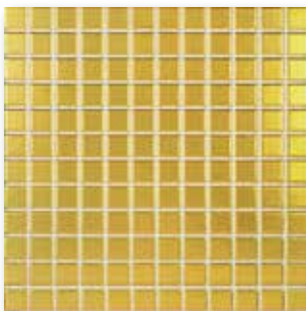

Feuille à mosaïque 30 x 30 cm
gold, lisse*



Feuille à mosaïque 30 x 30 cm
platin, lisse*

* En vue d'éviter l'abrasion du revêtement de surface, il faut absolument renoncer à utiliser ce produit pour les sols ou ne pas les soumettre à une autre sollicitation comparable.



Les mosaïques d'AGROB BUCHTAL fixées sur trame à l'envers au moyen de colle thermoplastique peuvent être utilisées sans crainte non seulement dans des zones sèches, mais aussi pour la pose au-dessous du niveau de l'eau (p. ex. piscines/whirlpools) ainsi que dans les zones à sollicitation permanente par l'humidité.



Dégradé des couleurs
2,5 x 2,5 cm



41520H
aqua brillant

Plus exemples

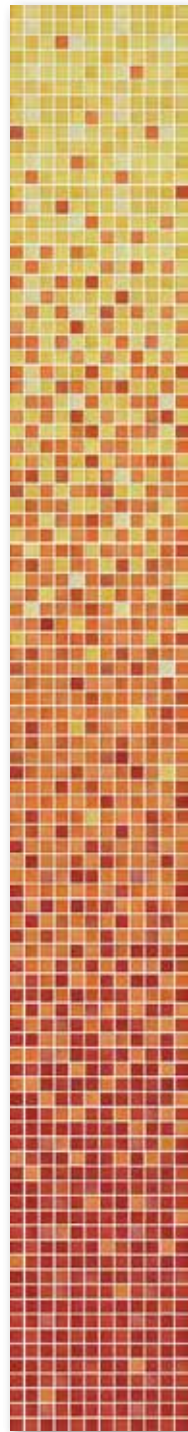

Les couleurs de Fresh peuvent être échangées à volonté dans le dégradé standard, sans supplément de prix. Nous sommes heureux d'étudier une conception individuelle de dégradés de couleurs en ce qui concerne les dimensions et les rapports de couleurs en tant que production spéciale.

Cote de fabrication sans joint extérieur :
297 x 2376 x 6,5 mm

Connaissez-vous déjà notre Mosaic Designer sur notre site
www.agrob-buchtal.de ?

Ici, vous avez la possibilité de créer vos propres dégradés de couleurs, mélanges de mosaïques et poses d'images.



Mosaïques 5 x 5 cm, non-slip



Feuille à mosaïque 30 x 30 cm
snow white, lisse, R10/B,
Feuille à mosaïque 30 x 30 cm
snow white, lisse, R11/C



Feuille à mosaïque 30 x 30 cm
warm grey-mix, lisse, R10/B
Feuille à mosaïque 30 x 30 cm
warm grey-mix, lisse, R11/C



Feuille à mosaïque 30 x 30 cm
desert sand-mix, lisse, R10/B,
Feuille à mosaïque 30 x 30 cm
desert sand-mix, lisse, R11/C



Feuille à mosaïque 30 x 30 cm
taupe-mix, lisse, R10/B,
Feuille à mosaïque 30 x 30 cm
taupe-mix, lisse, R11/C



Feuille à mosaïque 30 x 30 cm
white grey-mix, lisse, R10/B



Feuille à mosaïque 30 x 30 cm
silver grey-mix, lisse, R10/B



Feuille à mosaïque 30 x 30 cm
light grey-mix, lisse, R10/B
Feuille à mosaïque 30 x 30 cm
light grey-mix, lisse, R11/C



Feuille à mosaïque 30 x 30 cm
medium grey-mix, lisse, R10/B,
Feuille à mosaïque 30 x 30 cm
warm grey-mix, lisse, R11/C



Feuille à mosaïque 30 x 30 cm
midnight black-mix, lisse, R10/B,
Feuille à mosaïque 30 x 30 cm
midnight black-mix, lisse, R11/C



Feuille à mosaïque 30 x 30 cm
graphite black-mix, lisse, R10/B



Feuille à mosaïque 30 x 30 cm
deep blue-mix, lisse, R10/B

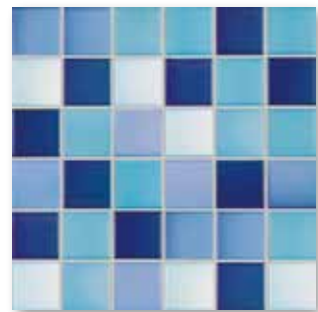

Feuille à mosaïque 30 x 30 cm
caribbean blue-mix, lisse, R10/B



Les mosaïques d'AGROB BUCHTAL fixées sur trame à l'envers au moyen de colle thermoplastique peuvent être utilisées sans crainte non seulement dans des zones sèches, mais aussi pour la pose au-dessous du niveau de l'eau (p. ex. piscines/whirlpools) ainsi que dans les zones à sollicitation permanente par l'humidité (p. ex. plages de piscines/douches).



Feuille à mosaïque 30 x 30 cm denim blue-mix, lisse, R10/B, Feuille à mosaïque 30 x 30 cm denim blue-mix, lisse, R11/B



Feuille à mosaïque 30 x 30 cm light blue-mix, lisse, R10/B, Feuille à mosaïque 30 x 30 cm light grey-mix, lisse, R11/C

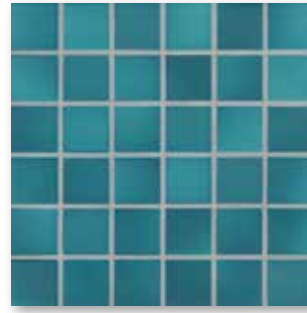

Feuille à mosaïque 30 x 30 cm pacific blue-mix, lisse, R10/B, Feuille à mosaïque 30 x 30 cm pacific blue-mix, lisse, R11/C

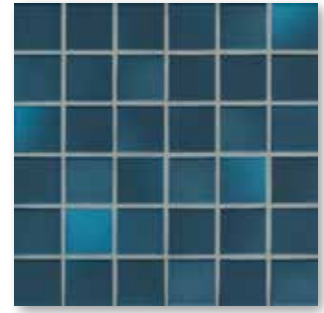

Feuille à mosaïque 30 x 30 cm midnight blue-mix, lisse, R10/B, Feuille à mosaïque 30 x 30 cm midnight blue-mix, lisse, R11/C



Feuille à mosaïque 30 x 30 cm vivid violet-mix, lisse, R10/B, Feuille à mosaïque 30 x 30 cm vivid violet-mix, lisse, R11/C

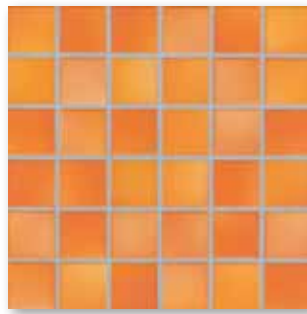

Feuille à mosaïque 30 x 30 cm sunset orange-mix, lisse, R10/B, Feuille à mosaïque 30 x 30 cm sunset orange-mix, lisse, R11/C

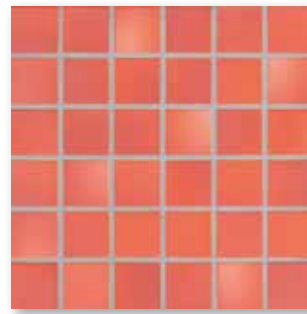

Feuille à mosaïque 30 x 30 cm mystic red-mix, lisse, R10/B, Feuille à mosaïque 30 x 30 cm coral red-mix, lisse, R11/C



Feuille à mosaïque 30 x 30 cm brick red-mix, lisse, R10/B

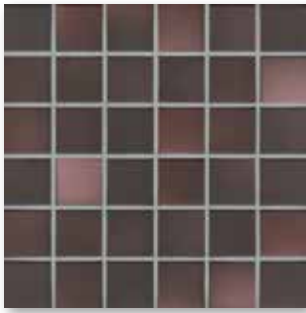

Feuille à mosaïque 30 x 30 cm mystic red-mix, lisse, R10/B, Feuille à mosaïque 30 x 30 cm mystic red-mix, lisse, R11/C



Feuille à mosaïque 30 x 30 cm forest green-mix, lisse, R10/B

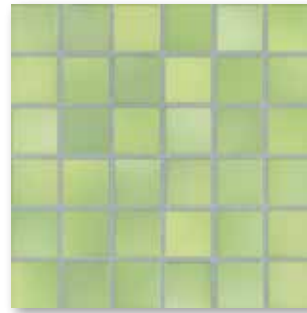

Feuille à mosaïque 30 x 30 cm lime green-mix, lisse, R10/B, Feuille à mosaïque 30 x 30 cm lime green-mix, lisse, R11/C

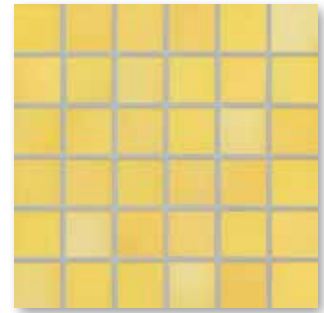

Feuille à mosaïque 30 x 30 cm sunshine yellow-mix, lisse, R10/B, Feuille à mosaïque 30 x 30 cm sunshine yellow-mix, lisse, R11/C

Mosaïque

Dégradé de couleurs¹

2,5 x 2,5 cm



2,5 x 2,5 cm



Feuille : 297 x 297 mm

Feuille : 297 x 297 mm

Cote nom. - cm/in	2,5 x 2,5 / 1 x 1	2,5 x 2,5 / 1 x 1				
Cote de fabrication	23 x 23 x 6,5 mm	23 x 23 x 6,5 mm				
Surface	lisse, brillant	lisse, brillant				
m ² - pcs.	11 feuilles	11 feuilles				
m ² - kg	12,100					
Paquet - pcs.	11 feuilles	8 feuilles				
Paquet - m ²	1,000	0,800				
Paquet - kg	12,100	8,800				
Palette - m ²	48,000					
Palette - kg	580,800					
Norme produit	BI _b	BI _b				
Antidérapance						
Groupe de charge	1	1				
Groupes de sollicitation	3					
snow white <input type="checkbox"/>	41200H Gr. de prix A229 (m ²)					
desert sand-mix <input type="checkbox"/>	3 41201H Gr. de prix A229 (m ²)					
taupe-mix <input type="checkbox"/>	3 41202H Gr. de prix A229 (m ²)					
light grey-mix <input type="checkbox"/>	3 41203H Gr. de prix A229 (m ²)					
medium grey-mix <input type="checkbox"/>	3 41204H Gr. de prix A229 (m ²)					
midnight <input type="checkbox"/>	2 41205H Gr. de prix A229 (m ²)					
black-mix <input type="checkbox"/>	3 41206H Gr. de prix A250 (m ²)					
denim blue-mix <input type="checkbox"/>	3 41207H Gr. de prix A250 (m ²)					
light blue-mix <input type="checkbox"/>	3 41208H Gr. de prix A250 (m ²)					
pacific blue-mix <input type="checkbox"/>	3 41209H Gr. de prix A250 (m ²)					
midnight <input type="checkbox"/>	3 41209H Gr. de prix A250 (m ²)					
blue-mix <input type="checkbox"/>	2 41210H Gr. de prix A250 (m ²)					
vivid violet-mix <input type="checkbox"/>	3 41211H Gr. de prix A250 (m ²)					
sunset orange-mix <input type="checkbox"/>	3 41212H Gr. de prix A250 (m ²)					
coral red-mix <input type="checkbox"/>	2 41213H Gr. de prix A250 (m ²)					
mystic red-mix <input type="checkbox"/>	3 41214H Gr. de prix A250 (m ²)					
lime green-mix <input type="checkbox"/>	4 41215H Gr. de prix A250 (m ²)					
sunshine <input type="checkbox"/>	3 41520H Gr. de prix A750 (pce.)					
yellow-mix <input type="checkbox"/>						
aqua <input type="checkbox"/>						
brillant <input type="checkbox"/>						



¹ Cote de fabrication sans joint extérieur : 297 x 2376 mm

Le prix indiqué se rapporte au dégradé de couleurs = 8 feuilles

Les dégradés peuvent être conçus individuellement. Nous vérifions volontiers les possibilités d'une telle production spéciale pour le cas individuel.

Connaissez-vous déjà notre Mosaic Designer sur notre site www.agrob-buchtal.de ?

Ici, vous avez la possibilité de créer vos propres dégradés de couleurs, mélanges de mosaïques et poses d'images.

Mosaïque

2,5 x 2,5 cm

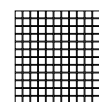

Feuille : 297 x 297 mm



					2,5 x 2,5 / 1 x 1		
					23 x 23 x 6,5 mm		
					lisse, brillant		
					11 feuilles		
					12,100		
					11 feuilles		
					1,000		
					12,100		
					48,000		
					580,800		
					Blb		
					1		
					41216H	2	
					Gr. de prix A250 (m ²)		forest green mix <input type="checkbox"/> V2
					41217H	2	
					Gr. de prix A250 (m ²)		deep blue mix <input type="checkbox"/> V2
					41218H	2	
					Gr. de prix A250 (m ²)		brick red mix <input type="checkbox"/> V2
					41219H	3	
					Gr. de prix A250 (m ²)		silver grey mix <input type="checkbox"/> V2
					41220H	3	
					Gr. de prix A250 (m ²)		warm grey mix <input type="checkbox"/> V2
					41221H	2	
					Gr. de prix A250 (m ²)		white grey mix <input type="checkbox"/> V2
					41222H	2	
					Gr. de prix A250 (m ²)		caribbean-blue-mix <input type="checkbox"/> V2
					41223H	2	
					Gr. de prix A250 (m ²)		graphite black mix <input type="checkbox"/> V2
					41505		midnight black-mix
					Gr. de prix A458 (pce.)		metallisé, brillant <input type="checkbox"/> V2
					41509		midnight blue-mix
					Gr. de prix A458 (pce.)		metallisé, brillant <input type="checkbox"/> V2
					41510		vivid violet-mix
					Gr. de prix A458 (pce.)		metallisé, brillant <input type="checkbox"/> V2
					41513¹	1	mystic red-mix
					Gr. de prix A458 (pce.)		metallisé, brillant <input type="checkbox"/> V2
					2452²		doré
					Gr. de prix A394 (m ²)		satiné <input type="checkbox"/> V1
					2455²		platine
					Gr. de prix A394 (m ²)		satiné <input type="checkbox"/> V1

¹ Non ou seulement partiellement résistant aux acides et aux alcalis.

² En vue d'éviter l'abrasion du revêtement de surface, il ne faut absolument pas utiliser ce produit pour les sols, ou ne pas le soumettre à une autre sollicitation comparable.



Mosaïques

2,5 x 2,5 cm

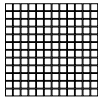

5 x 5 cm

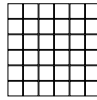

5 x 5 cm

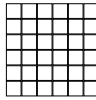

Feuille : 297 x 297 mm

Feuille : 297 x 297 mm

Feuille : 297 x 297 mm

Cote nom. - cm/in	2,5 x 2,5 / 1 x 1	5 x 5 / 2 x 2	5 x 5 / 2 x 2			
Cote de fabrication	23 x 23 x 6,5 mm	47 x 47 x 6,5 mm	47 x 47 x 6,5 mm			
Surface	lisse, mat	lisse, mat	lisse, mat			
m ² - pcs.	11 feuilles	11 feuilles	11 feuilles			
m ² - kg	12,100	12,331	12,331			
Paquet - pcs.	11 feuilles	11 feuilles	11 feuilles			
Paquet - m ²	1,000	1,000	1,000			
Paquet - kg	12,100	12,331	12,331			
Palette - m ²	48,000	64,000	64,000			
Palette - kg	580,800	789,184	789,184			
Norme produit	Bl _b	Bl _b	Bl _b			
Antidérapance	R10/B PC10/PN18	R10/B PC10/PN18	R11/C PC20/PN24			
Groupe de charge	1	1	1			
4	41300H	41400H-73	41420H			
snow white <input type="checkbox"/>	Gr. de prix A238 (m ²)	Gr. de prix A196 (m ²)	Gr. de prix A211 (m ²)			
4	41301H	41401H-73	41421H			
desert sand-mix <input type="checkbox"/>	Gr. de prix A238 (m ²)	Gr. de prix A196 (m ²)	Gr. de prix A211 (m ²)			
3	41302H	41402H-73	41422H			
taupe-mix <input type="checkbox"/>	Gr. de prix A238 (m ²)	Gr. de prix A196 (m ²)	Gr. de prix A211 (m ²)			
4	41303H	41403H-73	41423H			
light grey-mix <input type="checkbox"/>	Gr. de prix A238 (m ²)	Gr. de prix A196 (m ²)	Gr. de prix A211 (m ²)			
4	41304H	41404H-73	41424H			
medium grey-mix <input type="checkbox"/>	Gr. de prix A238 (m ²)	Gr. de prix A196 (m ²)	Gr. de prix A211 (m ²)			
3	41305H	41405H-73	41425H			
midnight black-mix <input type="checkbox"/>	Gr. de prix A238 (m ²)	Gr. de prix A196 (m ²)	Gr. de prix A211 (m ²)			
3	41306H	41406H	41426H			
denim blue-mix <input type="checkbox"/>	Gr. de prix A259 (m ²)	Gr. de prix A217 (m ²)	Gr. de prix A229 (m ²)			
3	41307H	41407H	41427H			
light blue-mix <input type="checkbox"/>	Gr. de prix A259 (m ²)	Gr. de prix A217 (m ²)	Gr. de prix A229 (m ²)			
4	41308H	41408H	41428H			
pacific blue-mix <input type="checkbox"/>	Gr. de prix A259 (m ²)	Gr. de prix A217 (m ²)	Gr. de prix A229 (m ²)			
3	41309H	41409H	41429H			
midnight blue-mix <input type="checkbox"/>	Gr. de prix A259 (m ²)	Gr. de prix A217 (m ²)	Gr. de prix A229 (m ²)			
3	41310H	41410H	41430H			
vivid violet-mix <input type="checkbox"/>	Gr. de prix A259 (m ²)	Gr. de prix A217 (m ²)	Gr. de prix A229 (m ²)			
4	41311H	41411H	41431H			
sunset orange-mix <input type="checkbox"/>	Gr. de prix A259 (m ²)	Gr. de prix A217 (m ²)	Gr. de prix A229 (m ²)			
3	41312H	41412H	41432H			
coral red-mix <input type="checkbox"/>	Gr. de prix A259 (m ²)	Gr. de prix A217 (m ²)	Gr. de prix A229 (m ²)			
3	41313H	41413H	41433H			
mystic red-mix <input type="checkbox"/>	Gr. de prix A259 (m ²)	Gr. de prix A217 (m ²)	Gr. de prix A229 (m ²)			
3	41314H	41414H	41434H			
lime green-mix <input type="checkbox"/>	Gr. de prix A259 (m ²)	Gr. de prix A217 (m ²)	Gr. de prix A229 (m ²)			
4	41315H	41415H	41435H			
sunshine yellow-mix <input type="checkbox"/>	Gr. de prix A259 (m ²)	Gr. de prix A217 (m ²)	Gr. de prix A229 (m ²)			
3	41316H	41450H				
forest green mix <input type="checkbox"/>	Gr. de prix A259 (m ²)	Gr. de prix A217 (m ²)				
2	41317H	41451H				
deep blue mix <input type="checkbox"/>	Gr. de prix A259 (m ²)	Gr. de prix A217 (m ²)				
3	41318H	41452H				
brick red mix <input type="checkbox"/>	Gr. de prix A259 (m ²)	Gr. de prix A217 (m ²)				
4	41319H	41453H				
silver grey mix <input type="checkbox"/>	Gr. de prix A259 (m ²)	Gr. de prix A217 (m ²)				
4	41320H	41454H				
warm grey mix <input type="checkbox"/>	Gr. de prix A259 (m ²)	Gr. de prix A217 (m ²)				
3	41321H	41455H				
white grey mix <input type="checkbox"/>	Gr. de prix A259 (m ²)	Gr. de prix A217 (m ²)				
4	41322H	41456H				
caribbean blue mix <input type="checkbox"/>	Gr. de prix A259 (m ²)	Gr. de prix A217 (m ²)				
3	41323H	41457H				
graphite black mix <input type="checkbox"/>	Gr. de prix A259 (m ²)	Gr. de prix A217 (m ²)				

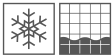



Hallenbad (piscine couverte) à Hötter, Allemagne / Architecte : Hooper Architects / Série : Fresh, Quarzit / Photo : Jochen Stüber







Délicat et rond

La mosaïque Loop est la réponse parfaite à la tendance des designs doux et arrondis. Elle est livrée en 15 coloris très brillants finement nuancés, dont six sont également disponibles en version mate antidérapante. Ainsi, le spectre d'utilisation est étendu aux douches et autres zones mouillées. Outre la mosaïque de 2 cm de diamètre, il existe également une variante de 1 cm dont l'apparence est particulièrement filigrane et noble. En couleurs contrastées, elle convient également pour les pictogrammes, les lettres, les flèches et les codes QR. Des éléments décoratifs composés d'éléments de mosaïque carrés et ronds et le décor Ocean avec un dégradé de couleurs fluide et ondulé complètent la série.

Alster-Schwimmhalle, Hamburg, Allemagne / Architecte : gmp Architekten, Hamburg / Série : Loop, Chroma / Photo : Jochen Stüber

Mosaïques Ø 1 cm

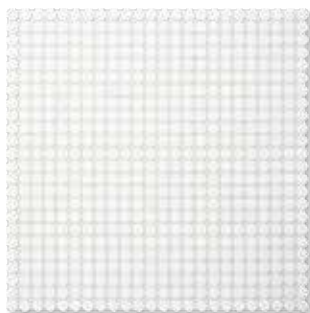

Feuille à mosaïque 30 x 30 cm, blanc arctique, brillant, lisse

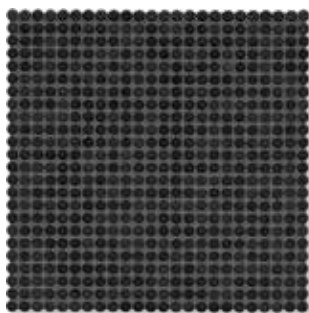

Feuille à mosaïque 30 x 30 cm, noir nuit, brillant, lisse



Feuille à mosaïque 30 x 30 cm, ivoire clair, brillant, lisse



Feuille à mosaïque 30 x 30 cm, ivoire, brillant, lisse



Feuille à mosaïque 30 x 30 cm, gris diamant clair, brillant, lisse



Feuille à mosaïque 30 x 30 cm, gris diamant, brillant, lisse

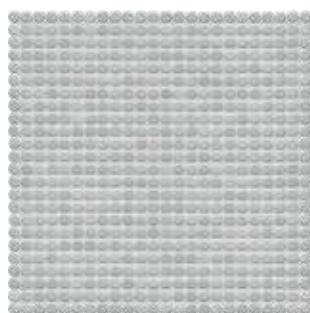

Feuille à mosaïque 30 x 30 cm, denim, brillant, lisse

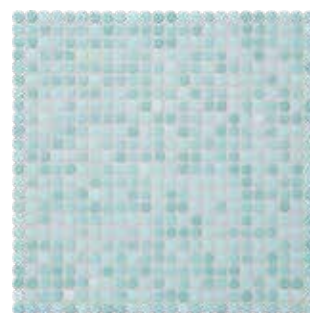

Feuille à mosaïque 30 x 30 cm, bleu aqua clair, brillant, lisse

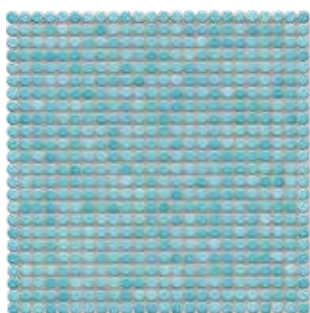

Feuille à mosaïque 30 x 30 cm, bleu aqua, brillant, lisse

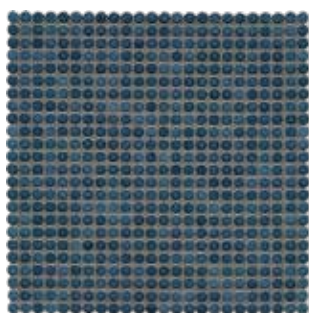

Feuille à mosaïque 30 x 30 cm, bleu acier, brillant, lisse

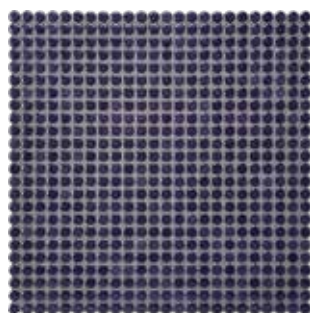

Feuille à mosaïque 30 x 30 cm, violet foncé, brillant, lisse

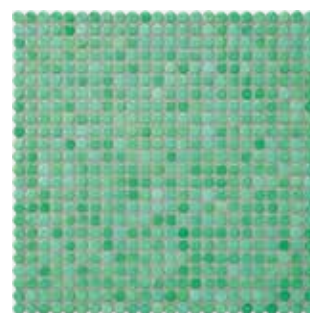

Feuille à mosaïque 30 x 30 cm, vert eau, brillant, lisse

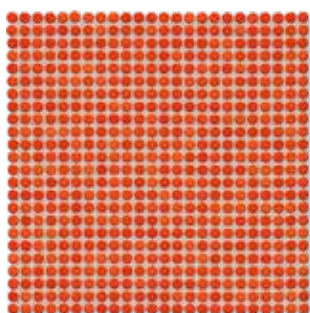

Feuille à mosaïque 30 x 30 cm, rouge corail, brillant, lisse

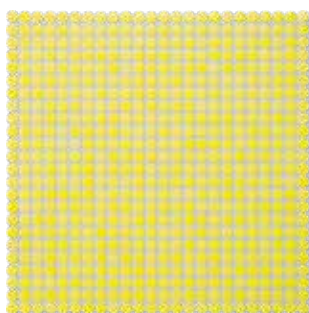

Feuille à mosaïque 30 x 30 cm, jaune citron, brillant, lisse

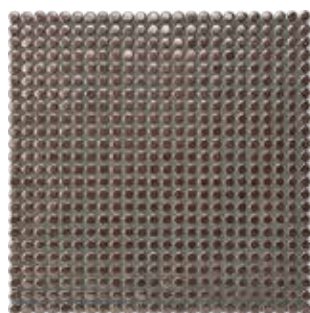

Feuille à mosaïque 30 x 30 cm, bronze métallisé, lisse

Les produits représentés peuvent aussi être fabriqués dans d'autres émaux. Nous vérifions volontiers la possibilité d'une telle production spéciale pour le cas individuel.

Mosaïques 1 x 1 cm / Ø 1 cm

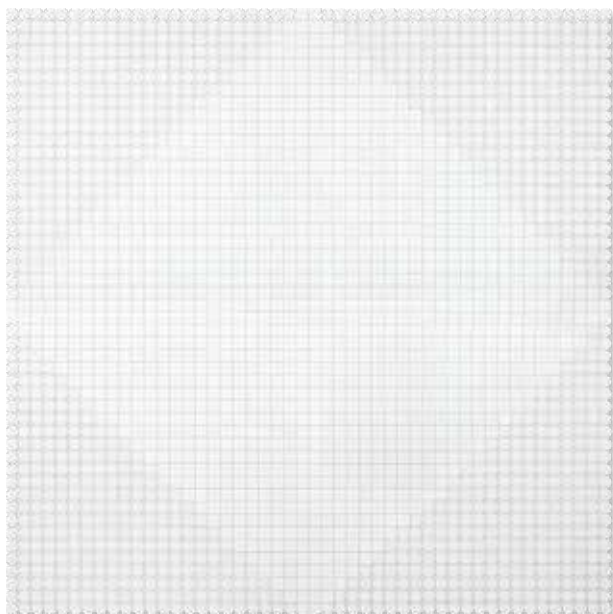

Feuille à mosaïque 30 x 30 cm, Triangle, arctique, brillant, lisse

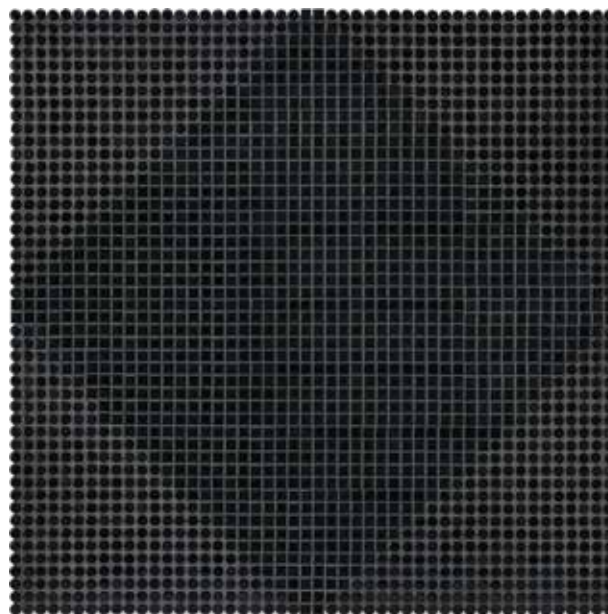

Feuille à mosaïque 30 x 30 cm, Triangle, noir nuit, brillant, lisse

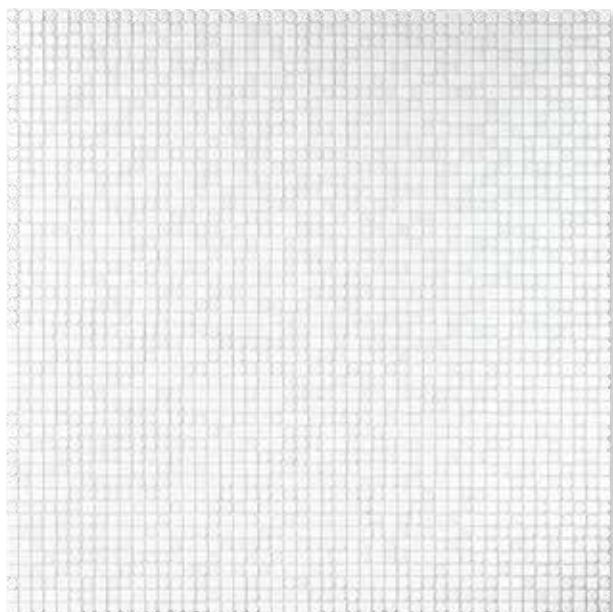

Feuille à mosaïque 30 x 30 cm, Random Mix, blanc arctique, brillant, lisse

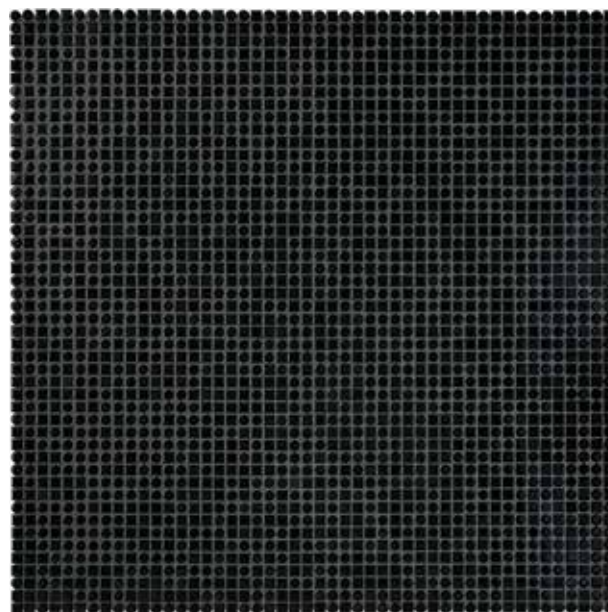

Feuille à mosaïque 30 x 30 cm, Random Mix, noir nuit, brillant, lisse

Cote de fabrication sans joint extérieur 632 x 632 x 6,5 mm



Les mosaïques d'AGROB BUCHTAL fixées sur trame à l'envers au moyen de colle thermoplastique peuvent être utilisées sans crainte non seulement dans des zones sèches, mais aussi pour la pose au-dessous du niveau de l'eau (p. ex. piscines/whirlpools) ainsi que dans les zones à sollicitation permanente par l'humidité.

Mosaïques 1 x 1 cm / Ø 1 cm

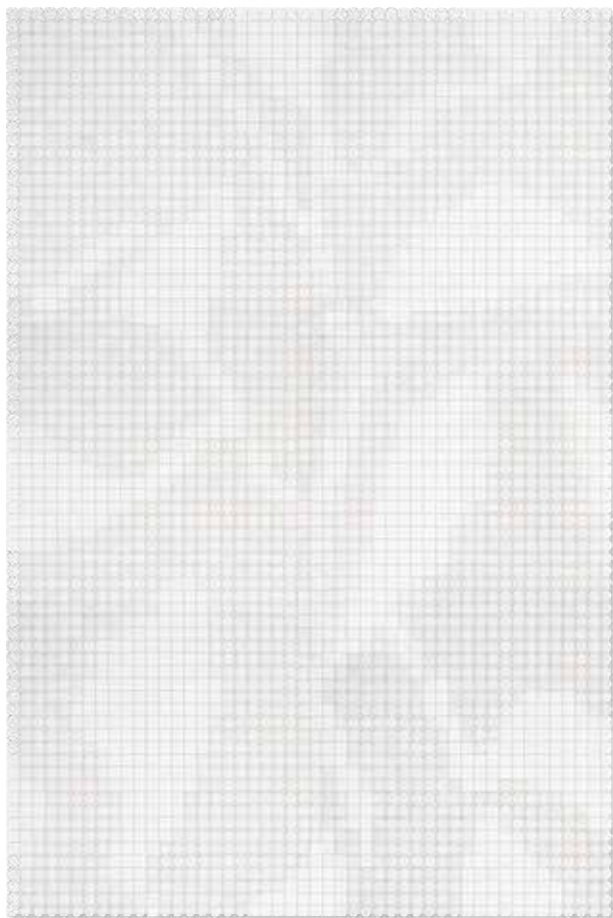

Feuille à mosaïque 30 x 30 cm, feuilles, blanc arctique, brillant, lisse

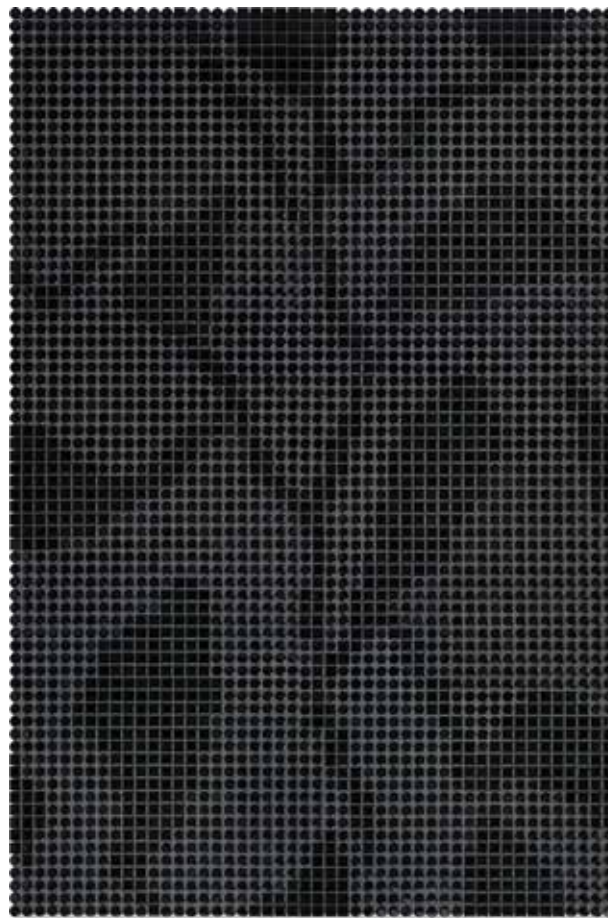

Feuille à mosaïque 30 x 30 cm, feuilles, noir nuit, brillant, lisse

Cote de fabrication sans joint extérieur 632 x 948 x 6,5 mm



Les mosaïques d'AGROB BUCHTAL fixées sur trame à l'envers au moyen de colle thermoplastique peuvent être utilisées sans crainte non seulement dans des zones sèches, mais aussi pour la pose au-dessous du niveau de l'eau (p. ex. piscines/whirlpools) ainsi que dans les zones à sollicitation permanente par l'humidité.

Dégradé des couleurs
Ø 1 cm

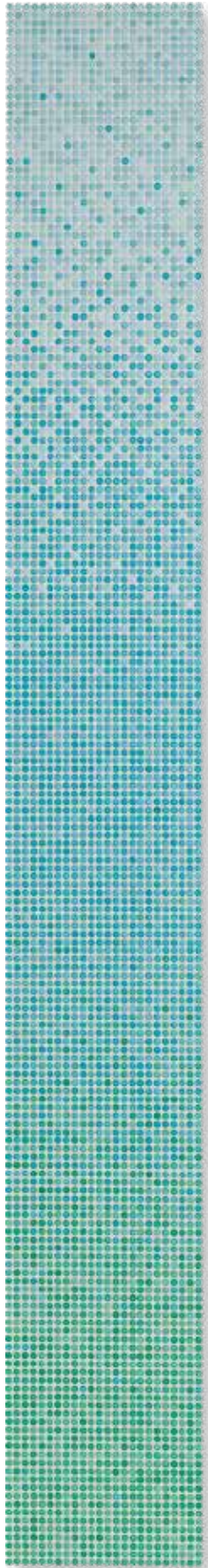

océan, brillant

Dégradé des couleurs
Ø 2 cm



océan, brillant

Plus exemples

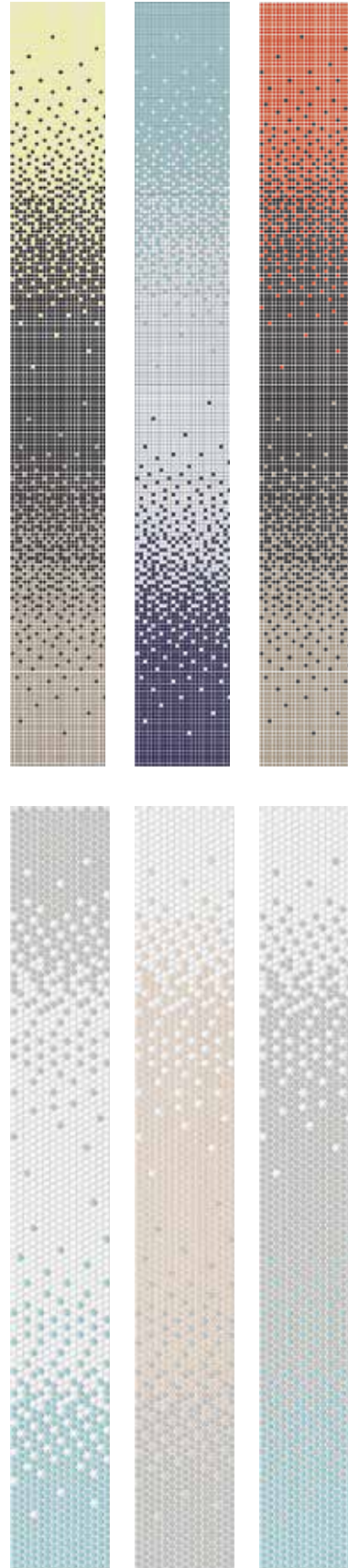

Cote de fabrication sans joint extérieur
314 x 2528 x 6,5 mm

Les couleurs de Loop peuvent être échangées à volonté dans le dégradé standard, sans supplément de prix. Nous sommes heureux d'étudier une conception individuelle de dégradés de couleurs en ce qui concerne les dimensions et les rapports de couleurs en tant que production spéciale.

Connaissez-vous déjà notre Mosaic Designer sur notre site www.agrob-buchtal.de ?

Ici, vous avez la possibilité de créer vos propres dégradés de couleurs, mélanges de mosaïques et poses d'images.

Mosaïques Ø 2 cm



Feuille à mosaïque 32 x 32 cm blanc arctique, brillant, lisse, Feuille à mosaïque 32 x 32 cm blanc arctique, lisse, R10/B



Feuille à mosaïque 32 x 32 cm noir nuit, brillant, lisse, Feuille à mosaïque 32 x 32 cm noir nuit, lisse, R10/B



Feuille à mosaïque 32 x 32 cm ivoire, brillant, lisse, Feuille à mosaïque 32 x 32 cm ivoire, lisse, R10/B



Feuille à mosaïque 32 x 32 cm ivoire, brillant, lisse

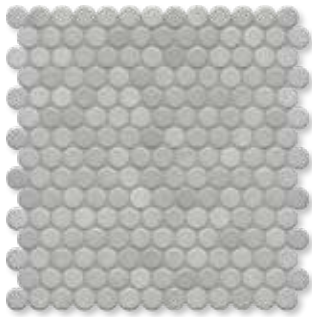

Feuille à mosaïque 32 x 32 cm gris diamant, brillant, lisse, Feuille à mosaïque 32 x 32 cm gris diamant, lisse, R10/B



Feuille à mosaïque 32 x 32 cm gris diamant, brillant, lisse



Feuille à mosaïque 32 x 32 cm denim, brillant, lisse



Feuille à mosaïque 32 x 32 cm bleu aqua clair, brillant, lisse, Feuille à mosaïque 32 x 32 cm bleu aqua, clair, lisse, R10/B



Feuille à mosaïque 32 x 32 cm bleu aqua, brillant, lisse, Feuille à mosaïque 32 x 32 cm bleu aqua, lisse, R10/B

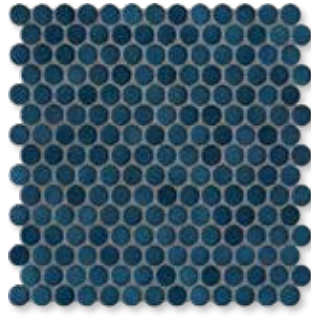

Feuille à mosaïque 32 x 32 cm bleu acier, brillant, lisse



Feuille à mosaïque 32 x 32 cm violet foncé, brillant, lisse

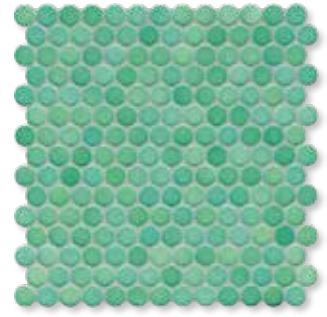

Feuille à mosaïque 32 x 32 cm vert eau, brillant, lisse, Feuille à mosaïque 32 x 32 cm vert eau, lisse, R10/B

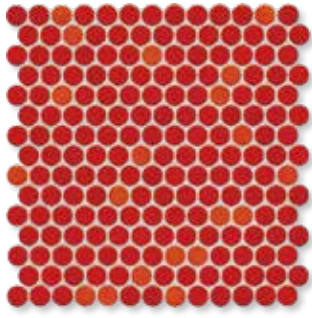

Feuille à mosaïque 32 x 32 cm rouge corail, brillant, lisse

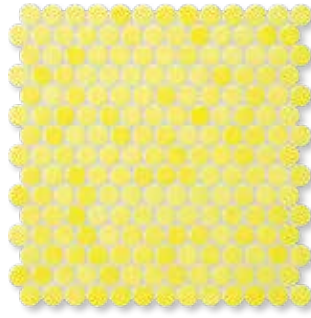

Feuille à mosaïque 32 x 32 cm jaune citron, brillant, lisse



Feuille à mosaïque 32 x 32 cm bronze métallisé, brillant, lisse



Les mosaïques d'AGROB BUCHTAL fixées sur trame à l'envers au moyen de colle thermoplastique peuvent être utilisées sans crainte non seulement dans des zones sèches, mais aussi pour la pose au-dessous du niveau de l'eau (p. ex. piscines/whirlpools) ainsi que dans les zones à sollicitation permanente par l'humidité.

Mosaïques

Dégradé des couleurs

Ø 1 cm

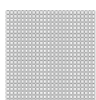

Ø 1 cm¹

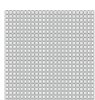

Ø 1 cm¹

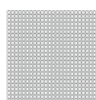

Ø 1 cm²

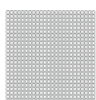

Ø 2 cm

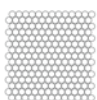

Ø 1 cm^{3/5}



Ø 2 cm^{4/5}



Feuille : 316 x 316 mm	Triangle Feuille : 316 x 316 mm	Random-Mix Feuille : 316 x 316 mm	Feuilles Feuille : 316 x 316 mm	Feuille : 326 x 316 mm	Feuille : 316 x 316 mm	Feuille : 326 x 316 mm	Cote nom. - cm/in
Ø 1 / 3/8	Ø 1 / 3/8	Ø 1 / 3/8	Ø 1 / 3/8	Ø 2 / 6/8	Ø 1 / Ø 3/8	Ø 2 / 6/8	
Ø 12 x 6,5 mm	Ø 12 x 6,5 mm	Ø 12 x 6,5 mm	Ø 12 x 6,5 mm	Ø 22,3 x 6,5 mm	Ø 12 x 6,5 mm	Ø 22,3 x 6,5 mm	Surface
lisse, brillant	lisse, brillant	lisse, brillant	lisse, brillant	lisse, brillant	lisse, brillant	lisse, brillant	m ² - pcs.
10 feuilles				10 feuilles			m ² - kg
9,720				11,600			Paquet - pcs.
10 feuilles	4 feuilles	4 feuilles	6 feuilles	10 feuilles	8 feuilles	8 feuilles	Paquet - m ²
1,000	0,400	0,400	0,600	1,000	0,800	0,800	Paquet - kg
9,720	4,320	4,320	6,480	11,600	7,776	8,872	Palette - m ²
24,000				48,000			Palette - kg
233,280				556,800			Norme produit
Bib	Bib	Bib	Bib	Bib	Bib	Bib	
40000H	40050H	40052H	40054H	40020H			3 blanc arctique
Gr. de prix A382 (m ²)	Gr. de prix A698 (Set)	Gr. de prix A698 (Set)	Gr. de prix A791 (Set)	Gr. de prix A304 (m ²)			brillant <input type="checkbox"/> V2
40001H	40051H	40053H	40055H	40021H			2 noir nuit
Gr. de prix A382 (m ²)	Gr. de prix A698 (Set)	Gr. de prix A698 (Set)	Gr. de prix A791 (Set)	Gr. de prix A304 (m ²)			brillant <input type="checkbox"/> V2
40002H				40022H			3 ivoire, clair
Gr. de prix A382 (m ²)				Gr. de prix A304 (m ²)			brillant <input type="checkbox"/> V2
40003H				40023H			3 ivoire
Gr. de prix A382 (m ²)				Gr. de prix A304 (m ²)			brillant <input type="checkbox"/> V2
40004H				40024H			3 gris diamant, clair
Gr. de prix A382 (m ²)				Gr. de prix A304 (m ²)			brillant <input type="checkbox"/> V2
40005H				40025H			2 gris diamant
Gr. de prix A382 (m ²)				Gr. de prix A304 (m ²)			brillant <input type="checkbox"/> V2
40006H				40026H			3 denim
Gr. de prix A382 (m ²)				Gr. de prix A304 (m ²)			brillant <input type="checkbox"/> V2
40007H				40027H			3 bleu aqua, clair
Gr. de prix A382 (m ²)				Gr. de prix A304 (m ²)			brillant <input type="checkbox"/> V2
40008H				40028H			2 bleu aqua
Gr. de prix A382 (m ²)				Gr. de prix A304 (m ²)			brillant <input type="checkbox"/> V2
40009H				40029H			2 bleu acier
Gr. de prix A382 (m ²)				Gr. de prix A304 (m ²)			brillant <input type="checkbox"/> V2
40010H				40030H			2 violet foncé
Gr. de prix A382 (m ²)				Gr. de prix A304 (m ²)			brillant <input type="checkbox"/> V2
40011H				40031H			3 vert eau
Gr. de prix A382 (m ²)				Gr. de prix A304 (m ²)			brillant <input type="checkbox"/> V2
40012H				40032H			2 rouge corail
Gr. de prix A382 (m ²)				Gr. de prix A304 (m ²)			brillant <input type="checkbox"/> V2
40013H				40033H			3 jaune citron
Gr. de prix A382 (m ²)				Gr. de prix A304 (m ²)			brillant <input type="checkbox"/> V2
40014^{6/7}				40034^{6/7}			1
Gr. de prix A385 (m ²)				Gr. de prix A346 (m ²)			bronze métallisé <input type="checkbox"/> V2
					40056H	40057H	2 océan
					Gr. de prix A791 (pce.)	Gr. de prix A750 (pce.)	brillant <input type="checkbox"/> V2

¹ Cote de fabrication sans joint extérieur : 632 x 632 x 6,5 mm

² Cote de fabrication sans joint extérieur : 632 x 948 x 6,5 mm

³ Cote de fabrication sans joint extérieur : 314 x 2528 x 6,5 mm

⁴ Cote de fabrication sans joint extérieur : 326 x 2528 x 6,5 mm

⁵ Le prix indiqué se rapporte au dégradé des couleurs = 8 feuilles

⁶ Non ou seulement partiellement résistant aux acides et aux alcalis.

⁷ Sans Hytect

Les dégradés peuvent être conus individuellement. Nous vérifions volontiers la possibilité d'une telle production spéciale pour le cas individuel.

Connaissez-vous déjà notre Mosaic Designer sur notre site www.agrob-buchtal.de ?

Ici, vous avez la possibilité de créer vos propres dégradés de couleurs, mélanges de mosaïques et poses d'images.



Mosaïque

Ø 2 cm



Feuille : 326 x 316 mm

Cote nom. - cm/in	Ø 2 / 6/8						
Cote de fabrication	Ø 22,3 x 6,5 mm						
Surface	lisse, mat						
m ² - pcs.	10 feuilles						
m ² - kg	11,600						
Paquet - pcs.	10 feuilles						
Paquet - m ²	1,000						
Paquet - kg	11,600						
Palette - m ²	48,000						
Palette - kg	556,800						
Norme produit	Blb						
Antidérapance	R10/B PC10/PN18						
	4 40040H						
blanc arctique <input type="checkbox"/>	Gr. de prix A313 (m ²)						
	2 40041H						
noir nuit <input type="checkbox"/>	Gr. de prix A313 (m ²)						
	4 40042H						
ivoire clair <input type="checkbox"/>	Gr. de prix A313 (m ²)						
	4 40044H						
gris diamant, clair <input type="checkbox"/>	Gr. de prix A313 (m ²)						
	4 40047H						
bleu aqua, clair <input type="checkbox"/>	Gr. de prix A313 (m ²)						
	3 40048H						
bleu aqua <input type="checkbox"/>	Gr. de prix A313 (m ²)						
	3 40071H						
vert eau <input type="checkbox"/>	Gr. de prix A313 (m ²)						



Les produits représentés peuvent aussi être fabriqués dans d'autres émaux. Nous vérifions volontiers la possibilité d'une telle production spéciale pour le cas individuel.

Un large éventail

Outre les séries Fresh et Loop présentées ici, AGROB BUCHTAL propose d'autres séries de mosaïques pour divers concepts architecturaux. Toutes les informations à ce sujet sont disponibles dans le Programme de Livraison 2024.



Amano

Des couleurs délicatement transparentes et une surface brillante en relief au format 2,5 x 2,5 cm caractérisent la série Amano.



Karl

Des émaux artisanaux et originaux - interprétés de manière créative, voilà ce que propose la série Karl en deux formats de mosaïque.



Marble & More

Une esthétique à petite échelle en visuel de marbre, c'est Marble & More, qui permet de nombreux aménagements en six couleurs et en format de 1 x 1 et 2,5 x 2,5 cm.

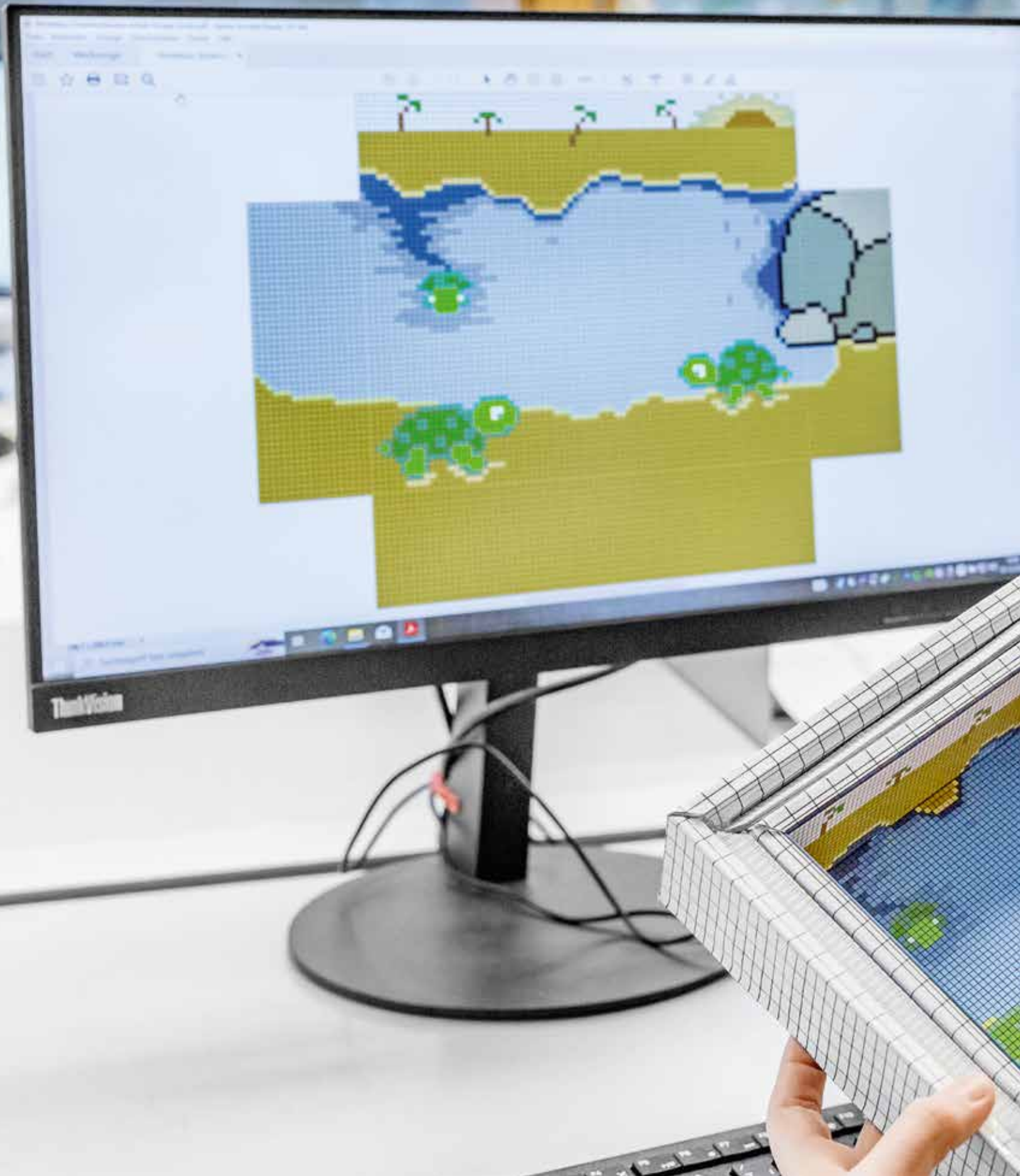

Planification et savoir-faire



Expertise en matière de piscines dans toutes les phases du projet :

Que ce soit lors de la recherche en laboratoire, dans la fabrication interne ou sur le chantier, AGROB BUCHTAL met à profit sa vaste expertise dans le domaine des piscines pour adapter de manière optimale les produits et les prestations aux exigences des architectes, des planificateurs et des exploitants de salles de bains. Au service de l'architecture, AGROB BUCHTAL développe des technologies innovantes pour la finition des surfaces, réalise des fabrications spéciales individuelles et apporte son soutien dans les tâches de routine de planification.

Service Architectes

Fait par des professionnels pour des professionnels

Depuis plus de sept décennies, AGROB BUCHTAL propose un conseil compétent destiné aux architectes et aux concepteurs, dans le cadre de son Service Architectes gratuit, et se charge sur demande des tâches de routine pour la planification et la réalisation.

Une équipe engagée d'ingénieurs, d'architectes, de dessinateurs, de techniciens et d'experts en couleurs qualifiés crée les conditions favorables à une réalisation rapide et sans problèmes des concepts uniques. Depuis 1952, AGROB BUCHTAL propose ce service spécialement adapté aux exigences des architectes. La gamme de services inclut les plans de pose, relevés de quantités, cahiers des charges, textes pour les appels d'offres, ou le conseil spécifique à l'application sur site. Si vous le souhaitez, un interlocuteur sera disponible sur place.





Aquarama, Kristiansand, Norvège
 Architecte : Asplan Viak / Photo : Anders Martinsen

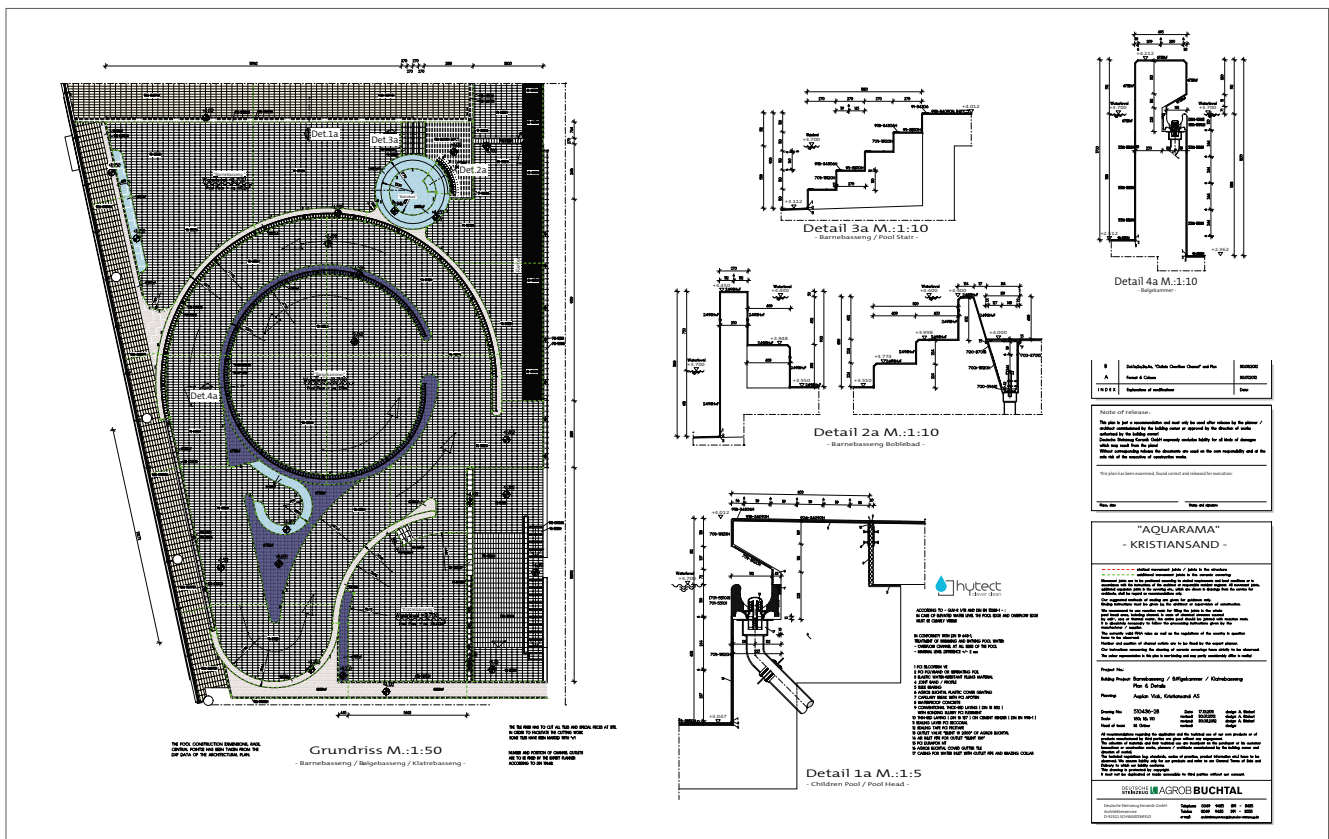



Antidérapance de catégorie « A » à « C »

Les carreaux antidérapants pour une foule d'applications comptent parmi les compétences-clés d'AGROB BUCHTAL. Ceci est crucial, notamment dans les piscines, pour éviter les accidents dus au glissement.

Le label de qualité GRIP témoigne de la longue expérience d'AGROB BUCHTAL dans le domaine de l'antidérapance ; il est surveillé par des contrôles externes permanents. Les premiers carreaux antidérapants ont été introduits sur le marché par l'entreprise il y a plus de 80 ans. Depuis, ils ont continuellement été optimisés grâce à un travail intensif de recherche et de développement. Aujourd'hui, l'utilisation de carreaux dans les zones pieds nus qui présentent un risque d'accident est soumise à des dispositions légales particulières. Les séries céramiques d'AGROB BUCHTAL répondent à ces normes et sont disponibles dans les catégories d'évaluation A et B requises pour les piscines. Pour l'utilisation sous l'eau – par exemple pour les escaliers et les pédiluves – certaines séries proposent en outre des versions décorées et unies dans la catégorie d'antidérapance « C ».

Du laboratoire à la piscine : protection contre les accidents grâce à la sécurité contrôlée

Une surface micro-rugueuse assure un effet antidérapant et une adhérence optimale de la plante des pieds dans la zone pieds nus. Outre une grande sécurité d'antidérapance, cela garantit également une marche agréable – sans patiner ni glisser. Les différents groupes d'évaluation de l'antidérapance sont attribués à la bonne catégorie par le biais du test sur le « plan incliné ». Chaque carreau est testé avec différents angles d'inclinaison : plus l'angle est élevé, plus la catégorie d'antidérapance est élevée.



Catégorie d'évaluation A

Couloirs à fréquentation pieds nus et locaux sanitaires (en grande partie secs), vestiaires individuels et collectifs, fonds de bassins dans les zones non-nageurs, si la profondeur de l'eau est supérieure à 80 cm dans toute la zone, zones de sauna et zones de repos (en grande partie secs)

Catégorie d'évaluation B

Couloirs à fréquentation pieds nus et locaux sanitaires, pour autant qu'ils ne soient pas attribués à A, salles de douches, bains de vapeur, zone des installations de pulvérisation de désinfectants, plages de bassins, fonds de bassins dans les zones non-nageurs, si la profondeur d'eau est inférieure à 80 cm dans des zones partielles, fonds de bassins dans les zones non-nageurs des piscines à vagues, sols éleveurs, pataugeoires, échelles et escaliers en dehors de la zone des bassins, surfaces praticables des planches de saut et des installations de plongeoirs, dans la mesure où elles ne sont pas classées C, saunas et zones de repos, dans la mesure où elles ne sont pas classées A

Catégorie d'évaluation C

Échelles et escaliers d'entrée dans l'eau, échelles d'accès aux plongeoirs et toboggans aquatiques, planches de saut et de plongeoirs dans la longueur réservée au plongeur (la surface anti-dérapante des planches de saut et des plongeoirs doit être continuée autour du bord avant où se trouvent les mains et les orteils de l'utilisateur), pédiluves, bassins de Kneipp, bassins hydrothérapeutiques, bords de bassin inclinés, rampes dans les plages de bassin

Catégories d'évaluation Angle d'inclinaison Zone mouillée pieds nus

A	$\geq 12^\circ$	
B	$\geq 18^\circ$	
C	$\geq 24^\circ$	



Expertise pour bassins de compétition

Pour la planification de bassins sportifs adaptés aux compétitions, un savoir-faire spécifique est requis. Le Service Architectes d'AGROB BUCHTAL concentre les expériences acquises issues de la construction de centaines de bassins sportifs dans le monde entier et met son savoir à disposition en tant que conseiller pour les projets de construction correspondants.

Il ne s'agit pas seulement d'une connaissance et d'un respect précis des règles, qui sont une condition préalable à la reconnaissance par la Fédération Internationale de Natation (FINA). Les produits spéciaux qui contribuent à la qualité d'un bassin sportif sont un sujet souvent abordé : cela concerne le marquage des couloirs au fond du bassin, mais aussi les parois frontales qui, grâce à des surfaces antidérapantes, favorisent le virage et la poussée des nageurs. Les experts d'AGROB BUCHTAL se feront un plaisir de vous expliquer les avantages des solutions de produits appropriées. Pour ce faire, ils soutiennent leurs interlocuteurs grâce à leurs expériences variées de sports aquatiques : avec la natation, le water-polo et la plongée, mais aussi avec des « exotiques » comme le hockey subaquatique.

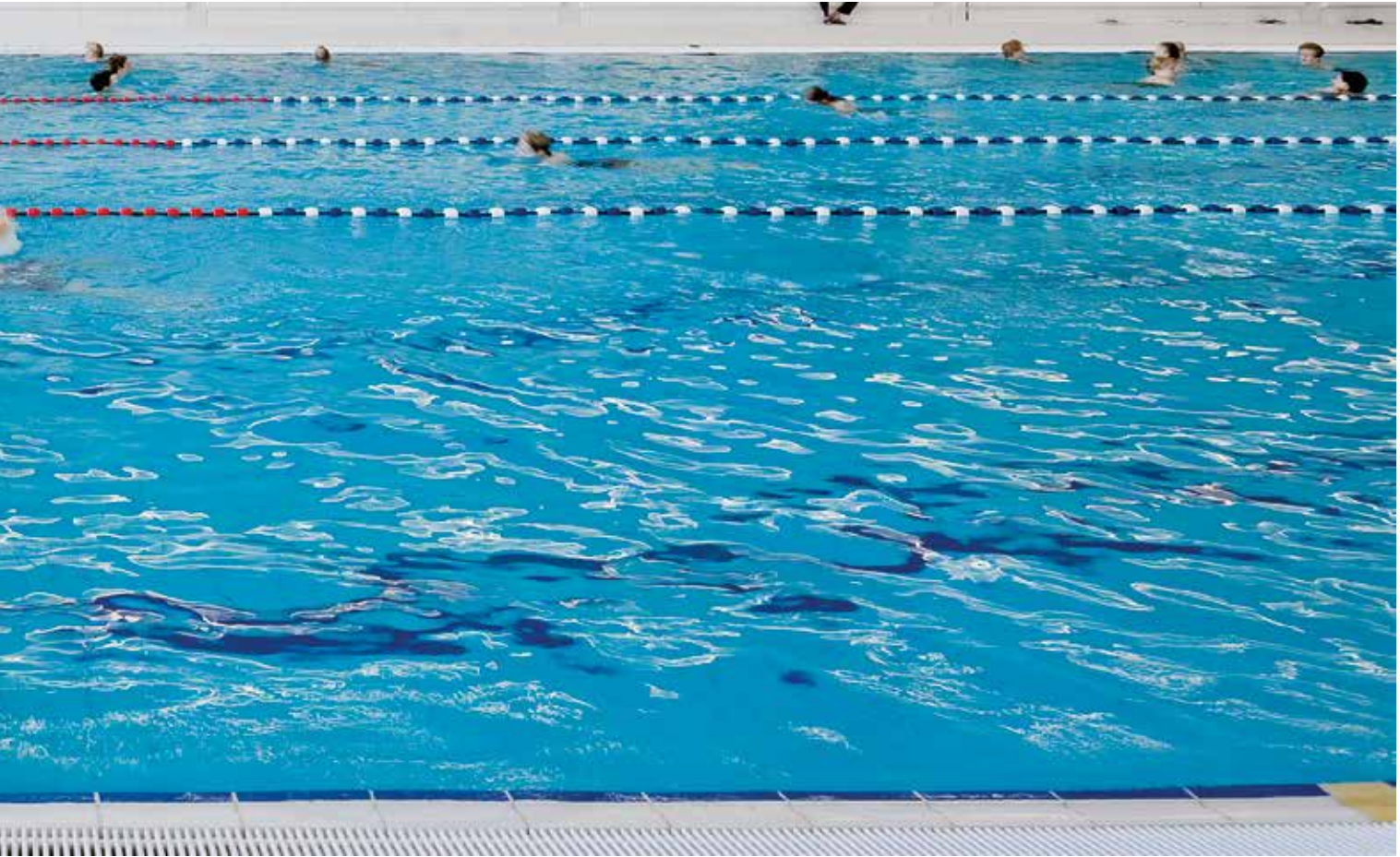

Sportcomplex (complexe sportif) Koning Willem-Alexander, Hoofddorp, Pays-Bas / Architecte : Slangen+Koenis Architecten
Photo : Marcel van der Burg



Gold Coast Aquatic Centre, Gold Coast, Australie
Architecte : Cox Rayner Architects / Photo : Christopher Frederick Jones



Hawthorn Aquatic and Leisure Centre, Melbourne, Victoria, Australie
Architecte : Dwp/Suters / Photo : Emma Cross, West Brunswick



Europa Sportpark / Berlin, Allemagne / Architecte : APP Dominique Perrault, Berlin / Photo : Hans-Georg Trimborn, Berlin



Krandelbad, Wildeshausen, Allemagne
 Architecte : janßen bär partnerschaft mbB, Bad Zwischenahn, Allemagne
 Photo : Jochen Stüber



Aquarama, Kristiansand, Norvège / Architecte : Asplan Viak AS
 Photo : Anders Martinsen

Sécurité pour les personnes handicapées

L'exercice dans l'eau détend et est bon pour la santé. C'est tout aussi vrai pour les personnes handicapées. C'est pourquoi la planification et l'équipement adaptés aux personnes handicapées jouent également un rôle important dans la construction de piscines. AGROB BUCHTAL soutient les architectes dans cette tâche en leur proposant des solutions techniquement sophistiquées et visuellement attrayantes qui permettent aux personnes en fauteuil roulant et aux personnes malvoyantes d'utiliser les piscines en toute tranquillité.

Bord élevé du bassin favorable

Le cercle de coordination des piscines, dont font partie la Deutsche Gesellschaft für das Badewesen (Société allemande préposée aux piscines), la Deutsche Schwimmverband (Association allemande de natation) et la Deutsche Olympische Sportbund (Fédération allemande des sports olympiques), s'est également penché sur ce sujet et a formulé des exigences correspondantes dans ses « Directives pour la construction de piscines ». Ainsi, pour les personnes en fauteuil roulant, il est recommandé de surélever le bord de la piscine, comme l'offrent les systèmes de tête de bassin correspondants d'AGROB BUCHTAL. Cela a l'avantage de permettre aux baigneurs de passer de manière autonome du fauteuil roulant au bord du bassin et de glisser de là dans l'eau. Les personnes handicapées qui ne peuvent pas passer du fauteuil roulant à l'eau par leurs propres moyens sont aidées par ce que l'on appelle des élévateurs de piscine, montés sur le bord du bassin. Afin d'exclure tout risque pour les autres visiteurs, il faudrait prévoir la possibilité de « garer » le fauteuil roulant en dehors de la plage du bassin.

Orientation pour les personnes malvoyantes

Outre les personnes à mobilité réduite, les personnes aveugles et malvoyantes ont également besoin d'une assistance ciblée pour se rendre dans la piscine. Il va de soi qu'aucun appareil ne doit être déposé dans les couloirs et sur les surfaces piétonnes. De plus, des produits spéciaux d'AGROB BUCHTAL, comme par exemple des carreaux à rainures faciles à percevoir tactilement et visuellement, disposés comme des bandes de guidage pour aveugles, peuvent aider ces baigneurs à s'orienter. Si le niveau de l'eau est à hauteur de la plage, un petit bourrelet à l'extérieur de la rigole de trop-plein facilite le repérage du bord du bassin avec la « canne longue ». Comme alternative ou offre supplémentaire, le cercle de coordination des piscines recommande un escalier très plat permettant aux personnes handicapées d'entrer lentement dans le bassin.

Accessible, sûr et beau

Enfin, les salles de douche sans obstacle sont indispensables pour une salle de bain accessible aux personnes handicapées. Les systèmes cuves de douche en céramique et les caniveaux d'écoulement correspondants font partie intégrante de la gamme d'AGROB BUCHTAL. Ils permettent un aménagement continu et correspondent aux autres revêtements de sol également en termes d'antidérapance.



Horner Bad, Brême, Allemagne / Architecte : janßen bär partnerschaft mbB, Bad Zwischenahn
Séries : Émotion, Plural non-émaillé / Photo : Jochen Stüber



Système cuve de douche en céramique
Photo prise en studio / Série : Quantum



Kombibad Gropiusstadt, Berlin, Allemagne
Architecte : Veauthier Meyer Architekten / Photo : Jochen Stüber



Piscine couverte de Wolbeck, Münster, Allemagne
Architecte : Otten beratende Ingenieure
Photo : Alfons Seggewiß



Nettoyer les carreaux correctement

Un nettoyage facile et une beauté durable font partie des avantages décisifs des revêtements de sol et de mur en céramique. Même les carreaux antidérapants avec leur surface plus rugueuse et les carreaux dotés de la technologie Hytect conservent leur aspect et leur fonctionnalité pendant une très longue période s'ils sont nettoyés correctement.

Les carreaux antidérapants des catégories A, B et C peuvent être nettoyés sans risque par des machines de nettoyage équipées de brosses rotatives souples en perlon ou d'un non-tissé en microfibres, ainsi que par des nettoyeurs haute pression ou à vapeur.

L'utilisation de pads ou de brosses avec ajout des additifs abrasifs n'est pas autorisée, car ils peuvent réduire considérablement l'antidérapance !

En principe, seuls les produits de nettoyage figurant dans la liste des produits de nettoyage testés pour les revêtements céramiques dans les piscines, publiée par la Deutsche Gesellschaft für das Badewesen, devraient être utilisés. Les modes d'emploi et les indications de danger du fabricant concerné doivent être respectés dans tous les cas.

Les produits de nettoyage contenant de l'acide fluorhydrique ou des fluorures ne sont absolument pas adaptés, car ils attaquent la céramique même lorsqu'ils sont fortement dilués.



Lors du **premier nettoyage après la fin des travaux de construction** et l'élimination des grosses saletés, il faut généralement enlever les voiles de ciment. Seuls les nettoyants acides (décapants pour film de ciment) conviennent à cet effet, mais ils attaquent les joints à base de ciment. C'est pourquoi de tels joints doivent être préalablement mouillés et soigneusement rincés après le nettoyage.

Lors du **nettoyage de base, un nettoyage intermédiaire intensif**, il faut souvent aussi éliminer les taches. Voici les saletés les plus fréquentes et les produits adaptés à chacune d'entre elles :

- dépôts de calcaire, tartre urinaire, taches de rouille, abrasion des métaux : nettoyants acides
- goudron, bitume, taches de peinture, restes de joints de dilatation : essence de nettoyage, acétone ou pâtes à décaper
- résines époxy : pâtes à décaper ou produits de nettoyage spéciaux
- huiles, graisses, cires : nettoyants fortement alcalins, si nécessaire, solvants supplémentaires
- abrasion du caoutchouc, traces de crayon : élimination mécanique par frottement ou brossage, éventuellement avec de la poudre à récurer

Dans la plupart des cas, des temps d'action plus longs et un soutien mécanique par des brosses peuvent améliorer le résultat du nettoyage.

Pour le **nettoyage d'entretien courant**, il est recommandé d'utiliser des produits de nettoyage alcalins, car ce sont eux qui dissolvent le mieux la saleté quotidienne. Selon la dureté de l'eau, il est nécessaire d'alterner le nettoyage avec des produits de nettoyage acides. En général, la procédure suivante s'est avérée efficace :

- répartir le produit de nettoyage dilué en fonction du degré d'encrassement sur le revêtement
- laisser agir pendant environ 15 minutes, en soutenant mécaniquement l'élimination chimique des salissures avec des brosses en perlon (sans ajout de grains abrasifs)
- ensuite, éponger le liquide de nettoyage sale ou le rincer avec suffisamment d'eau
- rincer soigneusement le revêtement

Les nettoyants contenant des produits d'entretien ne sont pas nécessaires. Au contraire : à la longue, des couches collantes de graisse, de cire et de plastique peuvent s'accumuler, ce qui a un effet négatif sur l'aspect, l'hygiène et l'antidérapance et rend en outre le nettoyage plus difficile. Après la durée de contact, il faut soigneusement enlever les désinfectants. Sinon, ils peuvent former une couche glissante qui, combinée à l'humidité, porte atteinte à l'antidérapance.

La technologie Hytect, qui a en outre un effet antibactérien et élimine les odeurs gênantes, permet de réduire considérablement les efforts de nettoyage. Elle n'est pas attaquée par les produits de nettoyage très acides ni très alcalins. Les nettoyants contenant des produits d'entretien sont toutefois déconseillés dans ce contexte également, car le film du produit d'entretien ne réduit pas seulement l'antidérapance, mais altère également la fonctionnalité de la finition. Hytect retrouve également toute son efficacité dès lors que le film de produit d'entretien déjà formé est soigneusement éliminé.





Table des Matières

• Numéros d'article	522 - 532
• Formats	533 - 534
• Numéros de format	535
• Affectations aux systèmes NCS/RAL / Luminance	536 - 537
• Luminance contrastante	538 - 541
Informations techniques	542 - 561
Réseau mondial de distribution	562 - 563
Explications	566 - 567



Vous trouverez dès maintenant tous les numéros d'article de céramique architecturale dans notre Programme de livraison.

N° d'article	Page	N° d'article	Page	N° d'article	Page	N° d'article	Page	N° d'article	Page	N° d'article	Page
052036-53510	83	115-1005H	176	116-1013H	176	120-1021H	178	130-1028H	178	140-1035H	178
052036-53511	83	115-1006H	176	116-1014H	176	120-1022H	178	130-1029H	178	140-1036H	178
052036-53512	83	115-1007H	176	116-1015H	176	120-1023H	178	130-1030H	178	140-1037H	178
113-1001H	176	115-1008H	176	116-1016H	176	120-1024H	178	130-1031H	178	140-1038H	178
113-1002H	176	115-1009H	176	116-1017H	178	120-1025H	178	130-1032H	178	140-1039H	178
113-1003H	176	115-1010H	176	116-1018H	178	120-1026H	178	130-1033H	178	140-1040H	178
113-1004H	176	115-1011H	176	116-1019H	178	120-1027H	178	130-1034H	178	140-1111H	176
113-1005H	176	115-1012H	176	116-1020H	178	120-1028H	178	130-1035H	178	140-1112H	176
113-1006H	176	115-1013H	176	116-1021H	178	120-1029H	178	130-1036H	178	140-1113H	176
113-1007H	176	115-1014H	176	116-1022H	178	120-1030H	178	130-1037H	178	140-1114H	176
113-1008H	176	115-1015H	176	116-1023H	178	120-1031H	178	130-1038H	178	140-1115H	176
113-1009H	176	115-1016H	176	116-1024H	178	120-1032H	178	130-1039H	178	140-1116H	176
113-1010H	176	115-1017H	178	116-1025H	178	120-1033H	178	130-1040H	178	140-1117H	176
113-1011H	176	115-1018H	178	116-1026H	178	120-1034H	178	130-1111H	176	140-1118H	176
113-1012H	176	115-1019H	178	116-1027H	178	120-1035H	178	130-1112H	176	140-1119H	176
113-1013H	176	115-1020H	178	116-1028H	178	120-1036H	178	130-1113H	176	140-1120H	176
113-1014H	176	115-1021H	178	116-1029H	178	120-1037H	178	130-1114H	176	140-1121H	176
113-1015H	176	115-1022H	178	116-1030H	178	120-1038H	178	130-1115H	176	144-12020	151
113-1016H	176	115-1023H	178	116-1031H	178	120-1039H	178	130-1116H	176	144-12050	151
113-1017H	178	115-1024H	178	116-1032H	178	120-1040H	178	130-1117H	176	144-18120	151
113-1018H	178	115-1025H	178	116-1033H	178	120-1111H	176	130-1118H	176	144-18210	151
113-1019H	178	115-1026H	178	116-1034H	178	120-1112H	176	130-1119H	176	144-41550K	151
113-1020H	178	115-1027H	178	116-1035H	178	120-1113H	176	130-1120H	176	144-42550K	151
113-1021H	178	115-1028H	178	116-1036H	178	120-1114H	176	130-1121H	176	150i-12020H	151
113-1022H	178	115-1029H	178	116-1037H	178	120-1115H	176	140-1001H	176	150i-12050H	151
113-1023H	178	115-1030H	178	116-1038H	178	120-1116H	176	140-1002H	176	150i-18120H	151
113-1024H	178	115-1031H	178	116-1039H	178	120-1117H	176	140-1003H	176	150i-18210H	151
113-1025H	178	115-1032H	178	116-1040H	178	120-1118H	176	140-1004H	176	150i-41550HK	151
113-1026H	178	115-1033H	178	116-1111H	176	120-1119H	176	140-1005H	176	150i-42550HK	151
113-1027H	178	115-1034H	178	116-1112H	176	120-1120H	176	140-1006H	176	151i-12020H	151
113-1028H	178	115-1035H	178	116-1113H	176	120-1121H	176	140-1007H	176	151i-12050H	151
113-1029H	178	115-1036H	178	116-1114H	176	130-1001H	176	140-1008H	176	151i-18120H	151
113-1030H	178	115-1037H	178	116-1115H	176	130-1002H	176	140-1009H	176	151i-18210H	151
113-1031H	178	115-1038H	178	116-1116H	176	130-1003H	176	140-1010H	176	151i-41550HK	151
113-1032H	178	115-1039H	178	116-1117H	176	130-1004H	176	140-1011H	176	151i-42550HK	151
113-1033H	178	115-1040H	178	116-1118H	176	130-1005H	176	140-1012H	176	152i-12020H	151
113-1034H	178	115-1111H	176	116-1119H	176	130-1006H	176	140-1013H	176	152i-12050H	151
113-1035H	178	115-1112H	176	116-1120H	176	130-1007H	176	140-1014H	176	152i-18120H	151
113-1036H	178	115-1113H	176	120-1001H	176	130-1008H	176	140-1015H	176	152i-18210H	151
113-1037H	178	115-1114H	176	120-1002H	176	130-1009H	176	140-1016H	176	152i-41550HK	151
113-1038H	178	115-1115H	176	120-1003H	176	130-1010H	176	140-1017H	178	152i-42550HK	151
113-1039H	178	115-1116H	176	120-1004H	176	130-1011H	176	140-1018H	178	153i-12020H	151
113-1040H	178	115-1117H	176	120-1005H	176	130-1012H	176	140-1019H	178	153i-12050H	151
113-1111H	176	115-1118H	176	120-1006H	176	130-1013H	176	140-1020H	178	153i-18120H	151
113-1112H	176	115-1119H	176	120-1007H	176	130-1014H	176	140-1021H	178	153i-18210H	151
113-1113H	176	115-1121H	176	120-1008H	176	130-1015H	176	140-1022H	178	153i-41550HK	151
113-1114H	176	116-1001H	176	120-1009H	176	130-1016H	176	140-1023H	178	153i-42550HK	151
113-1115H	176	116-1002H	176	120-1010H	176	130-1017H	178	140-1024H	178	154i-12020H	151
113-1116H	176	116-1003H	176	120-1011H	176	130-1018H	178	140-1025H	178	154i-12050H	151
113-1117H	176	116-1004H	176	120-1012H	176	130-1019H	178	140-1026H	178	154i-18120H	151
113-1118H	176	116-1005H	176	120-1013H	176	130-1020H	178	140-1027H	178	154i-18210H	151
113-1119H	176	116-1006H	176	120-1014H	176	130-1021H	178	140-1028H	178	154i-41550HK	151
113-1120H	176	116-1007H	176	120-1015H	176	130-1022H	178	140-1029H	178	154i-42550HK	151
113-1121H	176	116-1008H	176	120-1016H	176	130-1023H	178	140-1030H	178	160-1001H	176
115-1001H	176	116-1009H	176	120-1017H	178	130-1024H	178	140-1031H	178	160-1002H	176
115-1002H	176	116-1010H	176	120-1018H	178	130-1025H	178	140-1032H	178	160-1003H	176
115-1003H	176	116-1011H	176	120-1019H	178	130-1026H	178	140-1033H	178	160-1004H	176
115-1004H	176	116-1012H	176	120-1020H	178	130-1027H	178	140-1034H	178	160-1005H	176

N° d'article	Page	N° d'article	Page	N° d'article	Page	N° d'article	Page	N° d'article	Page	N° d'article	Page
160-1006H	176	220-1036H	179	340-37182	99	360-1003H	177	40042H	246	41410H	236
160-1007H	176	220-1037H	179	340-37183	100	360-1004H	177	40044H	246	41411H	236
160-1008H	176	220-1038H	179	340-37185	100	360-1005H	177	40047H	246	41412H	236
160-1009H	176	220-1039H	179	340-37188	99	360-1006H	177	40048H	246	41413H	236
160-1010H	176	220-1040H	179	340-37189	100	360-1007H	177	40050H	245	41414H	236
160-1011H	176	220-1111H	177	340-53150	32	360-1008H	177	40051H	245	41415H	236
160-1012H	176	220-1112H	177	340-53151	32	360-1009H	177	40052H	245	41420H	236
160-1013H	176	220-1113H	177	340-53159	32	360-1010H	177	40053H	245	41421H	236
160-1014H	176	220-1114H	177	340-55720	26	360-1011H	177	40054H	245	41422H	236
160-1015H	176	220-1115H	177	340-55722	26	360-1012H	177	40055H	245	41423H	236
160-1016H	176	220-1116H	177	340-55725	26	360-1013H	177	40056H	245	41424H	236
160-1017H	178	220-1117H	177	340-55729	26	360-1014H	177	40057H	245	41425H	236
160-1018H	178	220-1118H	177	340-55730	25	360-1015H	177	40071H	246	41426H	236
160-1019H	178	220-1119H	177	340-55732	25	360-1016H	177	410-2008	202	41427H	236
160-1020H	178	220-1120H	177	340-55735	25	360-1017H	179	410-2023	202	41428H	236
160-1021H	178	220-1121H	177	340-55736	25	360-1018H	179	410-2038	202	41429H	236
160-1022H	178	240-1001H	177	340-55737	25	360-1019H	179	410-2039	202	41430H	236
160-1023H	178	240-1002H	177	340-55738	25	360-1020H	179	410-2040	202	41431H	236
160-1024H	178	240-1003H	177	340-55740	27	360-1021H	179	410-2041	202	41432H	236
160-1025H	178	240-1004H	177	340-55742	27	360-1022H	179	410-2042	202	41433H	236
160-1026H	178	240-1005H	177	340-55745	27	360-1023H	179	410-2043	202	41434H	236
160-1027H	178	240-1006H	177	340-55749	27	360-1024H	179	410-2111	202	41435H	236
160-1028H	178	240-1007H	177	340-55760	26	360-1025H	179	410-2113	202	41450H	236
160-1029H	178	240-1008H	177	340-55762	26	360-1026H	179	41200H	234	41451H	236
160-1030H	178	240-1009H	177	340-55765	26	360-1027H	179	41201H	234	41452H	236
160-1031H	178	240-1010H	177	340-55766	26	360-1028H	179	41202H	234	41453H	236
160-1032H	178	240-1011H	177	340-55770	26	360-1029H	179	41203H	234	41454H	236
160-1033H	178	240-1012H	177	340-55775	26	360-1030H	179	41204H	234	41455H	236
160-1034H	178	240-1013H	177	340-55820	31	360-1031H	179	41205H	234	41456H	236
160-1035H	178	240-1014H	177	340-55821	31	360-1032H	179	41206H	234	41457H	236
160-1036H	178	240-1015H	177	340-55822	31	360-1033H	179	41207H	234	41505	235
160-1037H	178	240-1016H	177	340-55825	31	360-1034H	179	41208H	234	41509	235
160-1038H	178	240-1017H	179	340-55826	31	360-1035H	179	41209H	234	41510	235
160-1039H	178	240-1018H	179	340-55830	31	360-1036H	179	41210H	234	41513	235
160-1040H	178	240-1019H	179	340-55831	31	360-1037H	179	41211H	234	41520H	234
160-1111H	176	240-1020H	179	340-55832	31	360-1038H	179	41212H	234	430701H	135
160-1112H	176	240-1021H	179	340-55835	31	360-1039H	179	41213H	234	430702H	135
160-1113H	176	240-1022H	179	340-55836	31	360-1040H	179	41214H	234	430703H	135
160-1114H	176	240-1023H	179	340-55840	32	360-1111H	177	41215H	234	430704H	135
160-1115H	176	240-1024H	179	340-55841	32	360-1112H	177	41216H	235	430705H	135
160-1116H	176	240-1025H	179	340-55845	32	360-1113H	177	41217H	235	430706H	135
160-1117H	176	240-1026H	179	340-59420	25	360-1114H	177	41218H	235	430707H	135
160-1118H	176	240-1027H	179	340-59422	25	360-1115H	177	41219H	235	430708H	135
160-1119H	176	240-1028H	179	340-59425	25	360-1116H	177	41220H	235	430709H	135
160-1120H	176	240-1029H	179	340-59426	25	360-1117H	177	41221H	235	430710H	135
160-1121H	176	240-1030H	179	340-59427	25	360-1118H	177	41222H	235	430711H	135
220-1001H	177	240-1031H	179	340-59428	25	360-1119H	177	41223H	235	430712H	135
220-1002H	177	240-1032H	179	340-59620	107	360-1120H	177	41300H	236	430713H	135
220-1003H	177	240-1033H	179	340-59627	107	360-1121H	177	41301H	236	430714H	135
220-1004H	177	240-1034H	179	340-59628	107	40000H	245	41302H	236	430715H	135
220-1005H	177	240-1035H	179	340-59629	107	40001H	245	41303H	236	430716H	135
220-1006H	177	240-1036H	179	340-59630	107	40002H	245	41304H	236	430717H	137
220-1007H	177	240-1037H	179	340-59637	107	40003H	245	41305H	236	430718H	137
220-1008H	177	240-1038H	179	340-59638	107	40004H	245	41306H	236	430719H	137
220-1009H	177	240-1039H	179	340-59639	107	40005H	245	41307H	236	430720H	137
220-1010H	177	240-1040H	179	340i-32020H	155	40006H	245	41308H	236	430721H	135
220-1011H	177	240-1111H	177	340i-32025H	157	40007H	245	41309H	236	430722H	135
220-1012H	177	240-1112H	177	340i-32027H	157	40008H	245	41310H	236	430723H	135
220-1013H	177	240-1113H	177	340i-32050H	155	40009H	245	41311H	236	430724H	135
220-1014H	177	240-1114H	177	340i-32055H	157	40010H	245	41312H	236	430725H	135
220-1015H	177	240-1115H	177	340i-32057H	157	40011H	245	41313H	236	430726H	135
220-1016H	177	240-1116H	177	340i-34070H	111	40012H	245	41314H	236	430727H	135
220-1017H	179	240-1117H	177	340i-34120H	111	40013H	245	41315H	236	430728H	135
220-1018H	179	240-1118H	177	340i-34125H	111	40014	245	41316H	236	430729H	136
220-1019H	179	240-1119H	177	340i-34127H	111	40020H	245	41317H	236	430730H	136
220-1020H	179	240-1120H	177	340i-34128H	111	40021H	245	41318H	236	430731H	136
220-1021H	179	240-1121H	177	340i-34146H	105	40022H	245	41319H	236	430732H	136
220-1022H	179	2452	235	340i-34147H	105	40023H	245	41320H	236	430733H	136
220-1023H	179	2455	235	340i-34148H	105	40024H	245	41321H	236	430734H	136
220-1024H	179	340-34126	111	340i-34149H	105	40025H	245	41322H	236	430735H	136
220-1025H	179	340-34306	111	340i-34156H	105	40026H	245	41323H	236	430736H	136
220-1026H	179	340-34307	111	340i-34157H	105	40027H	245	41400H-73	236	430737H	137
220-1027H	179	340-34308	111	340i-34158H	105	40028H	245	41401H-73	236	430738H	137
220-1028H	179	340-34309	111	340i-34159H	105	40029H	245	41402H-73	236	430739H	137
220-1029H	179	340-37120	99	340i-38110H	155	40030H	245	41403H-73	236	430740H	137
220-1030H	179	340-37121	99	340i-38115H	157	40031H	245	41404H-73	236	430741H	137
220-1031H	179	340-37122	99	340i-38116H	157	40032H	245	41405H-73	236	430742H	137
220-1032H	179	340-37125	100	340i-38117H	157	40033H	245	41406H	236	430743H	137
220-1033H	179	340-37126	100	340i-38118H	157	40034	245	41407H	236	430744H	137
220-1034H	179	340-37127	100	360-1001H	177	40040H	246	41408H	236	430753H	138
220-1035H	179	340-37180	99	360-1002H	177	40041H	246	41409H	236	430754H	138

N° d'article	Page	N° d'article.	Page	N° d'article	Page	N° d'article	Page	N° d'article	Page	N° d'article	Page
430755H	138	430991H	137	435601H	32	435682	114	552001-55802	93	552002-34070H	111
430756H	138	431501H	135	435602H	32	435683	114	552001-55805	93	552002-34120H	111
430757H	138	431502H	135	435603H	32	435684	114	552001-55806	93	552002-34125H	111
430758H	138	431503H	135	435604H	32	552001-12020H	148	552001-55850	57	552002-34126H	111
430759H	138	431504H	135	435605H	32	552001-12023H	149	552001-55852	57	552002-34127H	111
430760H	138	431505H	135	435606H	32	552001-12050H	148	552001-55855	57	552002-34128H	111
430761H	138	431506H	135	435607H	32	552001-12053H	149	552001-55856	57	552002-341550HK	183
430762H	138	431507H	135	435608H	32	552001-17112	97	552001-55857/58	57	552002-34170H	111
430763H	138	431508H	135	435609H	32	552001-17190	97	552001-85160	37	552002-342550HK	184
430764H	138	431509H	135	435610H	32	552001-17191	97	552001-85161	37	552002-352010HK	183
430765H	138	431510H	135	435611H	32	552001-17193	97	552001-85163	37	552002-352050HK	184
430766H	138	431511H	135	435612H	32	552001-17194	97	552001-85165	37	552002-37088	97
430767H	138	431512H	135	435613H	32	552001-17196	97	552001-85166	37	552002-37120	99
430768H	138	431513H	136	435614H	32	552001-18120H	148	552001-85167/68	37, 41	552002-37121	99
430769H	138	431514H	136	435615H	32	552001-18123H	149	552001-85180	39	552002-37122	99
430770H	138	431515H	136	435616H	32	552001-18124H	149	552001-85181	39	552002-37125	100
430771H	138	431516H	136	435617H	32	552001-18190	97	552001-85183	39	552002-37126	100
430772H	138	431523H	137	435618H	32	552001-18191	97	552001-85185	39	552002-37127	100
430773H	138	431524H	137	435619H	32	552001-18192	97	552001-85186	39	552002-37180	99
430774H	138	431525H	137	435620H	32	552001-18193	97	552001-85187/88	39	552002-37182	99
430775H	138	431526H	137	435621H	32	552001-18194	97	552001-85190	39	552002-37183	100
430776H	138	431527H	137	435622H	32	552001-18196	97	552001-85191	39	552002-37185	100
430777H	138	431528H	137	435623H	32	552001-18210H	148	552001-85193	39	552002-37186	97
430778H	138	431529H	137	435624H	32	552001-18213H	149	552001-85195	39	552002-37188	99
430779H	139	431530H	137	435625H	32	552001-18214H	149	552001-85196	39	552002-37189	100
430780H	139	431531H	137	435626H	32	552001-34070H	111	552001-85197/98	39	552002-41550HK	148
430781H	139	431532H	137	435627H	32	552001-34120H	111	552001-86160	57	552002-42550HK	148
430782H	139	431533H	138	435628H	32	552001-34125H	111	552001-86161	57	552002-55100	49
430783H	139	431534H	138	435629H	32	552001-34126H	111	552001-86162	57	552002-55101	49
430784H	139	431535H	138	435630H	32	552001-34127H	111	552001-86163	57	552002-55105	49
430785H	139	431536H	138	435631H	32	552001-34128H	111	552001-86165	57	552002-55106	49
430786H	139	431537H	138	435632H	32	552001-341550HK	183	552001-86167/68	57	552002-55107/08	49
430787H	139	431538H	138	435633H	32	552001-34170H	111	552001-87160	45	552002-55140	49
430788H	139	431539H	138	435634H	32	552001-342550HK	184	552001-87161	45	552002-55141	49
430789H	33, 139	431540H	138	435635H	32	552001-352010HK	183	552001-87163	45	552002-55143	49
430790H	33, 139	431541H	138	435636H	32	552001-352050HK	184	552001-87165	45	552002-55145	49
430791H	33, 139	431542H	138	435637H	114	552001-37088	97	552001-87166	45	552002-55146	49
430792H	33, 139	431543H	138	435638	114	552001-37120	99	552001-87167/68	45	552002-55147/48	49
430793H	33, 139	431544H	138	435639	114	552001-37121	99	552001-95160	41	552002-55180	37
430794H	33, 139	431545H	138	435640	114	552001-37122	99	552001-95161	41	552002-55181	37
430795H	33, 139	431546H	139	435641	114	552001-37125	100	552001-95163	41	552002-55185	37
430796H	33, 139	431547H	139	435642	114	552001-37126	100	552001-95165	41	552002-55186	37
430802H	33, 139	431548H	139	435643	114	552001-37127	100	552001-95166	41	552002-55187/88	37, 41
430803H	33, 139	431549H	139	435644	114	552001-37180	99	552001-95180	41	552002-55440	92
430804H	33, 139	431550H	139	435645	114	552001-37182	99	552001-95181	41	552002-55442	92
430805H	33, 139	431551H	33, 139	435646	114	552001-37183	100	552001-95183	41	552002-55445	92
430806H	140	431552H	33, 139	435647	114	552001-37185	100	552001-95185	41	552002-55446	92
430807H	140	431553H	33, 139	435648	114	552001-37186	97	552001-95186	41	552002-55460	93
430808H	140	431554H	33, 139	435649H	114	552001-37188	99	552001-550044	37	552002-55462	93
430809H	140	431555H	33, 139	435650	114	552001-37189	100	552001-550065	49	552002-55465	93
430810H	115, 140	431556H	33, 139	435651	114	552001-41550HK	148	552001-555102	49	552002-55466	93
430811H	115	431557H	140	435652	114	552001-42550HK	148	552001-555142	49	552002-55563	112
430812H	115, 140	431558H	140	435653	114	552001-55100	49	552001-555182	37	552002-55565	112
430813H	115, 140	431559H	115, 140	435654	114	552001-55101	49	552001-585162	37	552002-55566	112
430814H	115, 140	431560H	115, 140	435655	114	552001-55105	49	552001-585182	39	552002-55567	112
430815H	115, 140	431561H	115, 140	435656	114	552001-55106	49	552001-585192	39	552002-55800	93
430816H	115, 140	431562H	115, 140	435657	114	552001-55107/08	49	552001-587162	45	552002-55802	93
430817H	115, 140	431563H	115, 140	435658	114	552001-55140	49	552001-595162	41	552002-55805	93
430818H	115, 140	431564H	115, 140	435659	114	552001-55141	49	552001-595182	41	552002-55806	93
430819H	115, 140	431565H	115, 140	435660	114	552001-55143	49	552002-12020H	148	552002-55850	57
430820H	115, 140	431566H	115, 140	435661H	114	552001-55145	49	552002-12023H	149	552002-55852	57
430821H	115, 140	431567H	141	435662	114	552001-55146	49	552002-12050H	148	552002-55855	57
430822H	115, 140	431568H	141	435663	114	552001-55147/48	49	552002-12053H	149	552002-55856	57
430823H	115, 140	431576H	136	435664	114	552001-55180	37	552002-17112	97	552002-55857/58	57
430824H	115, 140	431576H-TF	136	435665	114	552001-55181	37	552002-17190	97	552002-85160	37
430825H	115, 140	431577H	136	435666	114	552001-55185	37	552002-17191	97	552002-85161	37
430826H	141	431577H-TF	136	435667	114	552001-55186	37	552002-17193	97	552002-85163	37
430827H	141	431578H	136	435668	114	552001-55187/88	37, 41	552002-17194	97	552002-85165	37
430828H	141	431578H-TF	136	435669	114	552001-55440	92	552002-17196	97	552002-85166	37
430829H	141	431579H	136	435670	114	552001-55442	92	552002-18120H	148	552002-85167/68	37, 41
430830H	141	431579H-TF	136	435671	114	552001-55445	92	552002-18123H	149	552002-85180	39
430831H	141	431580H	136	435672	114	552001-55446	92	552002-18124H	149	552002-85181	39
430832H	141	431580H-TF	136	435673H	114	552001-55460	93	552002-18190	97	552002-85183	39
430833H	141	431581H	136	435674	114	552001-55462	93	552002-18191	97	552002-85185	39
430984H	137	431581H-TF	136	435675	114	552001-55465	93	552002-18192	97	552002-85186	39
430985H	137	431582H	136	435676	114	552001-55466	93	552002-18193	97	552002-85187/88	39
430986H	137	431583H	136	435677	114	552001-55563	112	552002-18194	97	552002-85190	39
430987H	137	431584H	136	435678	114	552001-55565	112	552002-18196	97	552002-85191	39
430988H	137	431585H	136	435679	114	552001-55566	112	552002-18210H	148	552002-85193	39
430989H	137	431586H	136	435680	114	552001-55567	112	552002-18213H	149	552002-85195	39
430990H	137	431587H	136	435681	114	552001-55800	93	552002-18214H	149	552002-85196	39

N° d'article	Page	N° d'article	Page	N° d'article	Page	N° d'article	Page	N° d'article	Page	N° d'article	Page
552002-85197/98	39	552007-352050HK	184	552015-41550HK	150	552023-42550HK	150	552032-12020H	150	552040-12050H	151
552002-86160	57	552007-41550HK	148	552015-42550HK	150	552024-12020H	150	552032-12050H	150	552040-18120H	151
552002-86161	57	552007-42550HK	148	552016-12020H	150	552024-12050H	150	552032-18120H	150	552040-18210H	151
552002-86162	57	552008-12020H	148	552016-12050H	150	552024-18120H	150	552032-18210H	150	552040-341550HK	185
552002-86163	57	552008-12050H	148	552016-18120H	150	552024-18210H	150	552032-341550HK	185	552040-342550HK	186
552002-86165	57	552008-18120H	148	552016-18210H	150	552024-341550HK	185	552032-342550HK	186	552040-352010HK	185
552002-86167/68	57	552008-18210H	148	552016-341550HK	183	552024-342550HK	186	552032-352010HK	185	552040-352050HK	186
552002-87160	45	552008-341550HK	183	552016-342550HK	184	552024-352010HK	185	552032-352050HK	186	552040-41550HK	151
552002-87161	45	552008-342550HK	184	552016-352010HK	183	552024-352050HK	186	552032-41550HK	150	552040-42550HK	151
552002-87163	45	552008-352010HK	183	552016-352050HK	184	552024-41550HK	150	552032-42550HK	150	552112-12020H	148
552002-87165	45	552008-352050HK	184	552016-41550HK	150	552024-42550HK	150	552033-12020H	151	552112-12050H	148
552002-87166	45	552008-41550HK	148	552016-42550HK	150	552025-12020H	150	552033-12050H	151	552112-18120H	148
552002-87167/68	45	552008-42550HK	148	552017-12020H	150	552025-12050H	150	552033-18120H	151	552112-18210H	148
552002-95160	41	552009-12020H	148	552017-12050H	150	552025-18120H	150	552033-18210H	151	552112-341550HK	183
552002-95161	41	552009-12050H	148	552017-18120H	150	552025-18210H	150	552033-341550HK	185	552112-342550HK	184
552002-95163	41	552009-18120H	148	552017-18210H	150	552025-341550HK	185	552033-342550HK	186	552112-352010HK	183
552002-95165	41	552009-18210H	148	552017-341550HK	185	552025-342550HK	186	552033-352010HK	185	552112-352050HK	184
552002-95166	41	552009-341550HK	183	552017-342550HK	186	552025-352010HK	185	552033-352050HK	186	552112-41550HK	148
552002-95180	41	552009-342550HK	184	552017-352010HK	185	552025-352050HK	186	552033-41550HK	151	552112-42550HK	148
552002-95181	41	552009-352010HK	183	552017-352050HK	186	552025-41550HK	150	552033-42550HK	151	552113-12020H	148
552002-95183	41	552009-352050HK	184	552017-41550HK	150	552025-42550HK	150	552034-12020H	151	552113-12050H	148
552002-95185	41	552009-41550HK	148	552017-42550HK	150	552026-12020H	150	552034-12050H	151	552113-18120H	148
552002-95186	41	552009-42550HK	148	552018-12020H	150	552026-12050H	150	552034-18120H	151	552113-18210H	148
552002-550044	37	552010-12020H	148	552018-12050H	150	552026-18120H	150	552034-18210H	151	552113-341550HK	183
552002-550065	49	552010-12050H	148	552018-18120H	150	552026-18210H	150	552034-341550HK	185	552113-342550HK	184
552002-55102	49	552010-18120H	148	552018-18210H	150	552026-341550HK	185	552034-342550HK	186	552113-352010HK	184
552002-55142	49	552010-18210H	148	552018-341550HK	185	552026-342550HK	186	552034-352010HK	185	552113-352050HK	184
552002-55182	37	552010-341550HK	183	552018-342550HK	186	552026-352010HK	185	552034-352050HK	186	552113-41550HK	148
552002-585162	37	552010-342550HK	184	552018-352010HK	185	552026-352050HK	186	552034-41550HK	151	552113-42550HK	148
552002-585182	39	552010-352010HK	183	552018-352050HK	186	552026-41550HK	150	552034-42550HK	151	552114-12020H	148
552002-585192	39	552010-352050HK	184	552018-41550HK	150	552026-42550HK	150	552035-12020H	151	552114-12050H	148
552002-587162	45	552010-41550HK	148	552018-42550HK	150	552027-12020H	150	552035-12050H	151	552114-18120H	148
552002-595162	41	552010-42550HK	148	552019-12020H	150	552027-12050H	150	552035-18120H	151	552114-18210H	148
552002-595182	41	552011-12020H	148	552019-12050H	150	552027-18120H	150	552035-18210H	151	552114-341550HK	183
552003-12020H	148	552011-12050H	148	552019-18120H	150	552027-18210H	150	552035-341550HK	185	552114-342550HK	184
552003-12050H	148	552011-18120H	148	552019-18210H	150	552027-341550HK	185	552035-342550HK	186	552114-352010HK	183
552003-18120H	148	552011-18210H	148	552019-341550HK	185	552027-342550HK	186	552035-352010HK	185	552114-352050HK	184
552003-18210H	148	552011-341550HK	183	552019-342550HK	186	552027-352010HK	185	552035-352050HK	186	552114-41550HK	148
552003-341550HK	183	552011-342550HK	184	552019-352010HK	185	552027-352050HK	186	552035-41550HK	151	552114-42550HK	148
552003-342550HK	184	552011-352010HK	183	552019-352050HK	186	552027-41550HK	150	552035-42550HK	151	552115-12020H	148
552003-352010HK	183	552011-352050HK	184	552019-41550HK	150	552027-42550HK	150	552036-12020H	151	552115-12050H	148
552003-352050HK	184	552011-41550HK	148	552019-42550HK	150	552028-12020H	150	552036-12050H	151	552115-18120H	148
552003-41550HK	148	552012-42550HK	148	552020-12020H	150	552028-12050H	150	552036-18120H	151	552115-18210H	148
552003-42550HK	148	552012-12020H	148	552020-12050H	150	552028-18120H	150	552036-18210H	151	552115-341550HK	183
552004-12020H	148	552012-12050H	148	552020-18120H	150	552028-18210H	150	552036-341550HK	185	552115-342550HK	184
552004-12050H	148	552012-18120H	148	552020-18210H	150	552028-341550HK	185	552036-342550HK	186	552115-352010HK	183
552004-18120H	148	552012-18210H	148	552020-341550HK	185	552028-342550HK	186	552036-352010HK	185	552115-352050HK	184
552004-18210H	148	552012-341550HK	183	552020-342550HK	186	552028-352010HK	185	552036-352050HK	186	552115-41550HK	148
552004-341550HK	183	552012-342550HK	184	552020-352010HK	185	552028-352050HK	186	552036-41550HK	151	552115-42550HK	148
552004-342550HK	184	552012-352010HK	183	552020-352050HK	186	552028-41550HK	150	552036-42550HK	151	552116-12020H	148
552004-352010HK	183	552012-352050HK	184	552020-41550HK	150	552028-42550HK	150	552037-12020H	151	552116-12050H	148
552004-352050HK	184	552012-41550HK	148	552020-42550HK	150	552029-12020H	150	552037-12050H	151	552116-18120H	148
552004-41550HK	148	552012-42550HK	148	552021-12020H	150	552029-12050H	150	552037-18120H	151	552116-18210H	148
552004-42550HK	148	552013-12020H	150	552021-12050H	150	552029-18120H	150	552037-18210H	151	552116-341550HK	183
552005-12020H	148	552013-12050H	150	552021-18120H	150	552029-18210H	150	552037-341550HK	185	552116-342550HK	184
552005-12050H	148	552013-18120H	150	552021-18210H	150	552029-341550HK	185	552037-342550HK	186	552116-352010HK	183
552005-18120H	148	552013-18210H	150	552021-341550HK	185	552029-342550HK	186	552037-352010HK	185	552116-352050HK	184
552005-18210H	148	552013-341550HK	183	552021-342550HK	186	552029-352010HK	185	552037-352050HK	186	552116-41550HK	148
552005-341550HK	183	552013-342550HK	184	552021-352010HK	185	552029-352050HK	186	552037-41550HK	151	552116-42550HK	148
552005-342550HK	184	552013-352010HK	183	552021-352050HK	186	552029-41550HK	150	552037-42550HK	151	552117-12020H	148
552005-352010HK	183	552013-352050HK	184	552021-41550HK	150	552029-42550HK	150	552038-12020H	151	552117-12050H	148
552005-352050HK	184	552013-41550HK	150	552021-42550HK	150	552030-12020H	150	552038-12050H	151	552117-18120H	148
552005-41550HK	148	552013-42550HK	150	552022-12020H	150	552030-12050H	150	552038-18120H	151	552117-18210H	148
552005-42550HK	148	552014-12020H	150	552022-12050H	150	552030-18120H	150	552038-18210H	151	552117-341550HK	183
552006-12020H	148	552014-12050H	150	552022-18120H	150	552030-18210H	150	552038-341550HK	185	552117-342550HK	184
552006-12050H	148	552014-18120H	150	552022-18210H	150	552030-341550HK	185	552038-342550HK	186	552117-352010HK	183
552006-18120H	148	552014-18210H	150	552022-341550HK	185	552030-342550HK	186	552038-352010HK	185	552117-352050HK	184
552006-18210H	148	552014-341550HK	183	552022-342550HK	186	552030-352010HK	185	552038-352050HK	186	552117-41550HK	148
552006-341550HK	183	552014-342550HK	184	552022-352010HK	185	552030-352050HK	186	552038-41550HK	151	552117-42550HK	148
552006-342550HK	184	552014-352010HK	183	552022-352050HK	186	552030-41550HK	150	552038-42550HK	151	552118-12020H	148
552006-352010HK	183	552014-352050HK	184	552022-41550HK	150	552030-42550HK	150	552039-12020H	151	552118-12050H	148
552006-352050HK	184	552014-41550HK	150	552022-42550HK	150	552031-12020H	150	552039-12050H	151	552118-18120H	148
552006-41550HK	148	552014-42550HK	150	552023-12020H	150	552031-12050H	150	552039-18120H	151	552118-18210H	148
552006-42550HK	148	552015-12020H	150	552023-12050H	150	552031-18120H	150	552039-18210H	151	552118-341550HK	183
552007-12020H	148	552015-12050H	150	552023-18120H	150	552031-18210H	150	552039-341550HK	185	552118-342550HK	184

N° d'article	Page	N° d'article	Page	N° d'article	Page	N° d'article	Page	N° d'article	Page	N° d'article	Page
552119-18120H	148	553001-55831	31	553002-55745	27	553031-32050H	155	554002-37122	99	554111-37120	99
552119-18210H	148	553001-55832	31	553002-55749	27	553031-38110H	155	554002-37125	100	554111-37121	99
552119-341550HK	183	553001-55835	31	553002-55760	26	553033-32020H	155	554002-37126	100	554111-37122	99
552119-342550HK	184	553001-55836	31	553002-55762	26	553033-32050H	155	554002-37127	100	554111-37125	100
552119-352010HK	183	553001-55840	32	553002-55765	26	553033-38110H	155	554002-37180	99	554111-37126	100
552119-352050HK	184	553001-55841	32	553002-55766	26	553034-32020H	155	554002-37182	99	554111-37127	100
552119-41550HK	148	553001-55845	32	553002-55770	26	553034-32050H	155	554002-37183	100	554111-37180	99
552119-42550HK	148	553001-59420	25	553002-55775	26	553034-38110H	155	554002-37185	100	554111-37182	99
553001-32020H	155	553001-59422	25	553002-55820	31	553035-32020H	155	554002-37188	99	554111-37183	100
553001-32025H	157	553001-59425	25	553002-55821	31	553035-32050H	155	554002-37189	100	554111-37185	100
553001-32027H	157	553001-59426	25	553002-55822	31	553035-38110H	155	554002-38110H	159	554111-37188	99
553001-32050H	155	553001-59427	25	553002-55825	31	553036-32020H	155	554002-38115H	160	554111-37189	100
553001-32055H	157	553001-59428	25	553002-55826	31	553036-32050H	155	554002-38116H	160	554111-38110H	159
553001-32057H	157	553001-59620	107	553002-55830	31	553036-38110H	155	554002-38117H	160	554111-38115H	160
553001-34070H	111	553001-59627	107	553002-55831	31	553037-32020H	156	554002-38118H	160	554111-38116H	160
553001-34120H	111	553001-59628	107	553002-55832	31	553037-32050H	156	554003-32020H	159	554111-38117H	160
553001-34125H	111	553001-59629	107	553002-55835	31	553037-38110H	156	554003-32050H	159	554111-38118H	160
553001-34126H	111	553001-59630	107	553002-55836	31	553038-32020H	156	554003-38110H	159	554113-32020H	159
553001-34127H	111	553001-59637	107	553002-55840	32	553038-32050H	156	554004-32020H	159	554113-32050H	159
553001-34128H	111	553001-59638	107	553002-55841	32	553038-38110H	156	554004-32050H	159	554113-38110H	159
553001-34146H	105	553001-59639	107	553002-55845	32	553039-32020H	156	554004-38110H	159	554117-32020H	159
553001-34147H	105	553002-32020H	155	553002-59420	25	553039-32050H	156	554006-32020H	159	554117-32050H	159
553001-34148H	105	553002-32025H	157	553002-59422	25	553039-38110H	156	554006-32050H	159	554117-38110H	159
553001-34149H	105	553002-32027H	157	553002-59425	25	553040-32020H	156	554006-38110H	159	554118-32020H	159
553001-34156H	105	553002-32050H	155	553002-59426	25	553040-32050H	156	554007-32020H	159	554118-32050H	159
553001-34157H	105	553002-32055H	157	553002-59427	25	553040-38110H	156	554007-32050H	159	554118-38110H	159
553001-34158H	105	553002-32057H	157	553002-59428	25	553112-32020H	156	554007-38110H	159	554119-32020H	159
553001-34159H	105	553002-34070H	111	553002-59620	107	553112-32050H	156	554008-32020H	159	554119-32050H	159
553001-34306	111	553002-34120H	111	553002-59627	107	553112-38110H	156	554008-32050H	159	554119-38110H	159
553001-34307	111	553002-34125H	111	553002-59628	107	553113-32020H	156	554008-38110H	159	555023-27180H	168
553001-34308	111	553002-34126H	111	553002-59629	107	553113-32050H	156	554010-32020H	159	555023-27181H	168
553001-34309	111	553002-34127H	111	553002-59630	107	553113-38110H	156	554010-32050H	159	555023-27182H	168
553001-37120	99	553002-34128H	111	553002-59637	107	553114-32020H	156	554010-38110H	159	555023-32020H	166
553001-37121	99	553002-34146H	105	553002-59638	107	553114-32050H	156	554011-32020H	159	555023-32050H	166
553001-37122	99	553002-34147H	105	553002-59639	107	553114-38110H	156	554011-32050H	159	555023-32080H	167
553001-37125	100	553002-34148H	105	553003-32020H	155	553115-32020H	156	554011-38110H	159	555023-32100H	167
553001-37126	100	553002-34149H	105	553003-32050H	155	553115-32050H	156	554014-32020H	159	555023-34090H	167
553001-37127	100	553002-34156H	105	553003-38110H	155	553115-38110H	156	554014-32050H	159	555023-38110H	166
553001-37180	99	553002-34157H	105	553004-32020H	155	553116-32020H	156	554014-38110H	159	555023-42550HK	166
553001-37182	99	553002-34158H	105	553004-32050H	155	553116-32050H	156	554015-32020H	159	555023-42580HK	167
553001-37183	100	553002-34159H	105	553004-38110H	155	553116-38110H	156	554015-32050H	159	555035-27180H	168
553001-37185	100	553002-34306	111	553006-32020H	155	553117-32020H	156	554015-38110H	159	555035-27181H	168
553001-37188	99	553002-34307	111	553006-32050H	155	553117-32050H	156	554016-32020H	159	555035-27182H	168
553001-37189	100	553002-34308	111	553006-38110H	155	553117-38110H	156	554016-32050H	159	555035-32020H	166
553001-38110H	155	553002-34309	111	553007-32020H	155	553118-32020H	156	554016-38110H	159	555035-32050H	166
553001-38115H	157	553002-37120	99	553007-32050H	155	553118-32050H	156	554019-32020H	159	555035-32080H	167
553001-38116H	157	553002-37121	99	553007-38110H	155	553118-38110H	156	554019-32050H	159	555035-32100H	167
553001-38117H	157	553002-37122	99	553008-32020H	155	553119-32020H	156	554019-38110H	159	555035-34090H	167
553001-38118H	157	553002-37125	100	553008-32050H	155	553119-32050H	156	554023-32020H	159	555035-38110H	166
553001-53150	32	553002-37126	100	553008-38110H	155	553119-38110H	156	554023-32050H	159	555035-42550HK	166
553001-53151	32	553002-37127	100	553010-32020H	155	554001-32020H	159	554023-38110H	159	555035-42580HK	167
553001-53159	32	553002-37180	99	553010-32050H	155	554001-32025H	160	554026-32020H	159	555036-27180H	168
553001-55520	93	553002-37182	99	553010-38110H	155	554001-32027H	160	554026-32050H	159	555036-27181H	168
553001-55522	93	553002-37183	100	553011-32020H	155	554001-32050H	159	554026-38110H	159	555036-27182H	168
553001-55526	93	553002-37185	100	553011-32050H	155	554001-32055H	160	554027-32020H	159	555036-32020H	166
553001-55720	26	553002-37188	99	553011-38110H	155	554001-32057H	160	554027-32050H	159	555036-32050H	166
553001-55722	26	553002-37189	100	553014-32020H	155	554001-37120	99	554027-38110H	159	555036-32080H	167
553001-55725	26	553002-38110H	155	553014-32050H	155	554001-37121	99	554031-32020H	159	555036-32100H	167
553001-55729	26	553002-38115H	157	553014-38110H	155	554001-37122	99	554031-32050H	159	555036-34090H	167
553001-55730	25	553002-38116H	157	553015-32020H	155	554001-37125	100	554031-38110H	159	555036-38110H	166
553001-55732	25	553002-38117H	157	553015-32050H	155	554001-37126	100	554035-32020H	159	555036-42550HK	166
553001-55735	25	553002-38118H	157	553015-38110H	155	554001-37127	100	554035-32050H	159	555036-42580HK	167
553001-55736	25	553002-53150	32	553016-32020H	155	554001-37180	99	554035-38110H	159	555038-27180H	168
553001-55737	25	553002-53151	32	553016-32050H	155	554001-37182	99	554036-32020H	159	555038-27181H	168
553001-55738	25	553002-53159	32	553016-38110H	155	554001-37183	100	554036-32050H	159	555038-27182H	168
553001-55740	27	553002-53320H	114	553018-32020H	155	554001-37185	100	554036-38110H	159	555038-32020H	166
553001-55742	27	553002-53321H	114	553018-32050H	155	554001-37188	99	554038-32020H	159	555038-32050H	166
553001-55745	27	553002-53322H	114	553018-38110H	155	554001-37189	100	554038-32050H	159	555038-32080H	167
553001-55749	27	553002-53323H	114	553019-32020H	155	554001-38110H	159	554038-38110H	159	555038-32100H	167
553001-55760	26	553002-55720	26	553019-32050H	155	554001-38115H	160	554039-32020H	159	555038-34090H	167
553001-55762	26	553002-55722	26	553019-38110H	155	554001-38116H	160	554039-32050H	159	555038-38110H	166
553001-55765	26	553002-55725	26	553023-32020H	155	554001-38117H	160	554039-38110H	159	555038-42550HK	166
553001-55766	26	553002-55729	26	553023-32050H	155	554001-38118H	160	554040-32020H	159	555038-42580HK	167
553001-55770	26	553002-55730	25	553023-38110H	155	554002-32020H	159	554040-32050H	159	555039-27180H	168
553001-55775	26	553002-55732	25	553026-32020H	155	554002-32025H	160	554040-38110H	159	555039-27181H	168
553001-55820	31	553002-55735	25	553026-32050H	155	554002-32027H	160	554111-32020H	159	555039-27182H	168
553001-55821	31	553002-55736	25	553026-38110H	155	554002-32050H	159	554111-32025H	160	555039-32020H	166
553001-55822	31	553002-55737	25	5530							

N° d'article	Page	N° d'article	Page	N° d'article	Page	N° d'article	Page	N° d'article	Page	N° d'article	Page
555039-38110H	166	5716-55105	49	5716-S85182	39	700-55146	49	700-595182	41	701-2116H	183
555039-42550HK	166	5716-55106	49	5716-S85192	39	700-55147/48	49	700i-12020H	148	701-2117H	183
555039-42580HK	167	5716-55107/08	49	5716-S87162	45	700-55180	37	700i-12023H	149	701-2118H	183
555040-27180H	168	5716-55140	49	5716-S95162	41	700-55181	37	700i-12050H	148	701-2119H	183
555040-27181H	168	5716-55141	49	5716-S95182	41	700-55185	37	700i-12053H	149	701-2120H	183
555040-27182H	168	5716-55143	49	5716i-12020H	148	700-55186	37	700i-18120H	148	701-34020	98
555040-32020H	166	5716-55145	49	5716i-12023H	149	700-55187/88	37, 41	700i-18123H	149	701-37011	113
555040-32050H	166	5716-55146	49	5716i-12050H	148	700-55440	92	700i-18124H	149	701-37015	113
555040-32080H	167	5716-55147/48	49	5716i-12053H	149	700-55442	92	700i-18210H	148	701-37017	113
555040-32100H	167	5716-55180	37	5716i-18120H	148	700-55445	92	700i-18213H	149	701-37018	113
555040-34090H	167	5716-55181	37	5716i-18123H	149	700-55446	92	700i-18214H	149	701-37021	98
555040-38110H	166	5716-55185	37	5716i-18124H	149	700-55460	93	700i-34070H	111	701-37023	98
555040-42550HK	166	5716-55186	37	5716i-18210H	148	700-55462	93	700i-34120H	111	701-37024	98
555040-42580HK	167	5716-55187/88	37, 41	5716i-18213H	149	700-55465	93	700i-34125H	111	701-37031	113
555113-27180H	168	5716-55440	92	5716i-18214H	149	700-55466	93	700i-34126H	111	701-37035	113
555113-27181H	168	5716-55442	92	5716i-34070H	111	700-55563	112	700i-34127H	111	701-37080	98
555113-27182H	168	5716-55445	92	5716i-34120H	111	700-55565	112	700i-34128H	111	701-37081	98
555113-32020H	166	5716-55446	92	5716i-34125H	111	700-55566	112	700i-341550HK	183	701-37082	98
555113-32050H	166	5716-55460	93	5716i-34127H	111	700-55567	112	700i-34170H	111	701-37088	97
555113-32080H	167	5716-55462	93	5716i-34128H	111	700-55800	93	700i-342550HK	184	701-37090	98
555113-32100H	167	5716-55465	93	5716i-34170H	111	700-55802	93	700i-352010HK	183	701-37091	98
555113-34090H	167	5716-55466	93	5716i-42550HK	148	700-55805	93	700i-352050HK	184	701-37092	98
555113-38110H	166	5716-55563	112	610-2008	202	700-55806	93	700i-41550HK	148	701-37120	99
555113-42550HK	166	5716-55565	112	610-2016	202	700-55850	57	700i-42550HK	148	701-37121	99
555113-42580HK	167	5716-55566	112	610-2023	202	700-55852	57	701-17112	97	701-37122	99
555117-27180H	168	5716-55567	112	610-2033	202	700-55855	57	701-17190	97	701-37125	100
555117-27181H	168	5716-55800	93	610-2038	202	700-55856	57	701-17191	97	701-37126	100
555117-27182H	168	5716-55802	93	610-2039	202	700-55857/58	57	701-17193	97	701-37127	100
555117-32020H	166	5716-55805	93	610-2040	202	700-59680	113	701-17194	97	701-37180	99
555117-32050H	166	5716-55806	93	610-2041	202	700-59681	113	701-17196	97	701-37182	99
555117-32080H	167	5716-55850	57	610-2042	202	700-59685	113	701-18190	97	701-37183	100
555117-32100H	167	5716-55852	57	610-2043	202	700-85160	37	701-18191	97	701-37185	100
555117-34090H	167	5716-55855	57	610-2111	202	700-85161	37	701-18192	97	701-37186	97
555117-38110H	166	5716-55856	57	610-2113	202	700-85163	37	701-18193	97	701-37188	99
555117-42550HK	166	5716-55857/58	57	700-17112	97	700-85165	37	701-18194	97	701-37189	100
555117-42580HK	167	5716-85160	37	700-17190	97	700-85166	37	701-18196	97	701-44025	98
555118-27180H	168	5716-85161	37	700-17191	97	700-85167/68	37, 41	701-2001H	183	701-44026	98
555118-27181H	168	5716-85163	37	700-17193	97	700-85180	39	701-2002H	183	701-55100	49
555118-27182H	168	5716-85165	37	700-17194	97	700-85181	39	701-2003H	183	701-55101	49
555118-32020H	166	5716-85166	37	700-17196	97	700-85183	39	701-2004H	183	701-55105	49
555118-32050H	166	5716-85167/68	37, 41	700-18190	97	700-85185	39	701-2005H	183	701-55106	49
555118-32080H	167	5716-85180	39	700-18191	97	700-85186	39	701-2006H	183	701-55107/08	49
555118-32100H	167	5716-85181	39	700-18192	97	700-85187/88	39	701-2007H	183	701-55140	49
555118-34090H	167	5716-85183	39	700-18193	97	700-85190	39	701-2008H	183	701-55141	49
555118-38110H	166	5716-85185	39	700-18194	97	700-85191	39	701-2009H	183	701-55143	49
555118-42550HK	166	5716-85186	39	700-18196	97	700-85193	39	701-2010H	183	701-55145	49
555118-42580HK	167	5716-85187/88	39	700-37011	113	700-85195	39	701-2011H	183	701-55146	49
5716-17112	97	5716-85190	39	700-37015	113	700-85196	39	701-2012H	183	701-55147/48	49
5716-17190	97	5716-85191	39	700-37017	113	700-85197/98	39	701-2013H	183	701-55180	37
5716-17191	97	5716-85193	39	700-37018	113	700-86160	57	701-2014H	183	701-55181	37
5716-17193	97	5716-85195	39	700-37021	98	700-86161	57	701-2015H	183	701-55185	37
5716-17194	97	5716-85196	39	700-37023	98	700-86162	57	701-2016H	183	701-55186	37
5716-17196	97	5716-85197/98	39	700-37024	98	700-86163	57	701-2017H	185	701-55187/88	37, 41
5716-18190	97	5716-86160	57	700-37031	113	700-86165	57	701-2018H	185	701-55440	92
5716-18191	97	5716-86161	57	700-37035	113	700-86167/68	57	701-2019H	185	701-55442	92
5716-18192	97	5716-86162	57	700-37080	98	700-87160	45	701-2020H	185	701-55445	92
5716-18193	97	5716-86163	57	700-37081	98	700-87161	45	701-2021H	185	701-55446	92
5716-18194	97	5716-86165	57	700-37082	98	700-87163	45	701-2022H	185	701-55460	93
5716-18196	97	5716-86167/68	57	700-37088	97	700-87165	45	701-2023H	185	701-55462	93
5716-34126H	111	5716-87160	45	700-37120	99	700-87166	45	701-2024H	185	701-55465	93
5716-341550HK	183	5716-87161	45	700-37121	99	700-87167/68	45	701-2025H	185	701-55466	93
5716-342550HK	184	5716-87163	45	700-37122	99	700-95160	41	701-2026H	185	701-55563	112
5716-352010HK	183	5716-87165	45	700-37125	100	700-95161	41	701-2027H	185	701-55565	112
5716-352050HK	184	5716-87166	45	700-37126	100	700-95163	41	701-2028H	185	701-55566	112
5716-37088	97	5716-87167/68	45	700-37127	100	700-95165	41	701-2029H	185	701-55567	112
5716-37120	99	5716-95160	41	700-37180	99	700-95166	41	701-2030H	185	701-55800	93
5716-37121	99	5716-95161	41	700-37182	99	700-95180	41	701-2031H	185	701-55802	93
5716-37122	99	5716-95163	41	700-37183	100	700-95181	41	701-2032H	185	701-55805	93
5716-37125	100	5716-95165	41	700-37185	100	700-95183	41	701-2033H	185	701-55806	93
5716-37126	100	5716-95166	41	700-37186	97	700-95185	41	701-2034H	185	701-55850	57
5716-37127	100	5716-95180	41	700-37188	99	700-95186	41	701-2035H	185	701-55852	57
5716-37180	99	5716-95181	41	700-37189	100	700-550044	37	701-2036H	185	701-55855	57
5716-37182	99	5716-95183	41	700-55100	49	700-550065	49	701-2037H	185	701-55856	57
5716-37183	100	5716-95185	41	700-55101	49	700-555102	49	701-2038H	185	701-55857/58	57
5716-37185	100	5716-95186	41	700-55105	49	700-555142	49	701-2039H	185	701-59680	113
5716-37186	97	5716-550044	37	700-55106	49	700-555182	37	701-2040H	185	701-59681	113
5716-37188	99	5716-550065	49	700-55107/08	49	700-585162	37	701-2111H	183	701-59685	113
5716-37189	100	5716-555102	49	700-55140	49	700-585182	39	701-2112H	183	701-85160	37
5716-41550HK	148	5716-555142	49	700-55141	49	700-585192	39	701-2113H	183	701-85161	37
5716-55100	49	5716-555182	37	700-55143	49	700-587162	45	701-2114H	183	701-85163	37
5716-55101	49	5716-585162	37	700-55145	49	700-595162	41	701-2115H	183	701-85165	37

N° d'article	Page	N° d'article	Page	N° d'article	Page	N° d'article	Page	N° d'article	Page	N° d'article	Page
701-85166	37	702-2012H	183	703-2113H	183	710-2022H	185	715-2116H	184	730-2021H	186
701-85167/68	37, 41	702-2013H	183	703-2114H	183	710-2023H	185	715-2117H	184	730-2022H	186
701-85180	39	702-2014H	183	703-2115H	183	710-2024H	185	715-2118H	184	730-2023H	186
701-85181	39	702-2015H	183	703-2116H	183	710-2025H	185	715-2119H	184	730-2024H	186
701-85183	39	702-2016H	183	703-2117H	183	710-2026H	185	715-2120H	184	730-2025H	186
701-85185	39	702-2017H	185	703-2118H	183	710-2027H	185	717i-12020H	151	730-2026H	186
701-85186	39	702-2018H	185	703-2119H	183	710-2028H	185	717i-12050H	151	730-2027H	186
701-85187/88	39	702-2019H	185	703-2120H	183	710-2029H	185	717i-18120H	151	730-2028H	186
701-85190	39	702-2020H	185	703-2121H	183	710-2030H	185	717i-18210H	151	730-2029H	186
701-85191	39	702-2021H	185	705-2001H	183	710-2031H	185	717i-41550HK	151	730-2030H	186
701-85193	39	702-2022H	185	705-2002H	183	710-2032H	185	717i-42550HK	151	730-2031H	186
701-85195	39	702-2023H	185	705-2003H	183	710-2033H	185	720-2001H	184	730-2032H	186
701-85196	39	702-2024H	185	705-2004H	183	710-2034H	185	720-2002H	184	730-2033H	186
701-85197/98	39	702-2025H	185	705-2005H	183	710-2035H	185	720-2003H	184	730-2034H	186
701-86160	57	702-2026H	185	705-2006H	183	710-2036H	185	720-2004H	184	730-2035H	186
701-86161	57	702-2027H	185	705-2007H	183	710-2037H	185	720-2005H	184	730-2036H	186
701-86162	57	702-2028H	185	705-2008H	183	710-2038H	185	720-2006H	184	730-2037H	186
701-86163	57	702-2029H	185	705-2009H	183	710-2039H	185	720-2007H	184	730-2038H	186
701-86165	57	702-2030H	185	705-2010H	183	710-2040H	185	720-2008H	184	730-2039H	186
701-86167/68	57	702-2031H	185	705-2011H	183	710-2111H	183	720-2009H	184	730-2040H	186
701-87160	45	702-2032H	185	705-2012H	183	710-2112H	183	720-2010H	184	730-2111H	184
701-87161	45	702-2033H	185	705-2013H	183	710-2113H	183	720-2011H	184	730-2112H	184
701-87163	45	702-2034H	185	705-2014H	183	710-2114H	183	720-2012H	184	730-2113H	184
701-87165	45	702-2035H	185	705-2015H	183	710-2115H	183	720-2013H	184	730-2114H	184
701-87166	45	702-2036H	185	705-2016H	183	710-2116H	183	720-2014H	184	730-2115H	184
701-87167/68	45	702-2037H	185	705-2017H	185	710-2117H	183	720-2015H	184	730-2116H	184
701-95160	41	702-2038H	185	705-2018H	185	710-2118H	183	720-2016H	184	730-2117H	184
701-95161	41	702-2039H	185	705-2019H	185	710-2119H	183	720-2017H	186	730-2118H	184
701-95163	41	702-2040H	185	705-2020H	185	710-2120H	183	720-2018H	186	730-2119H	184
701-95165	41	702-2111H	183	705-2021H	185	710-2121H	183	720-2019H	186	730-2120H	184
701-95166	41	702-2112H	183	705-2022H	185	710-2504H	187	720-2020H	186	730-2121H	184
701-95180	41	702-2113H	183	705-2023H	185	710-2508H	187	720-2021H	186	740-2001H	184
701-95181	41	702-2114H	183	705-2024H	185	710-2512H	187	720-2022H	186	740-2002H	184
701-95183	41	702-2115H	183	705-2025H	185	710-2516H	187	720-2023H	186	740-2003H	184
701-95185	41	702-2116H	183	705-2026H	185	710-2520H	187	720-2024H	186	740-2004H	184
701-95186	41	702-2117H	183	705-2027H	185	710-2524H	187	720-2025H	186	740-2005H	184
701-550044	37	702-2118H	183	705-2028H	185	715-2001H	184	720-2026H	186	740-2006H	184
701-550065	49	702-2119H	183	705-2029H	185	715-2002H	184	720-2027H	186	740-2007H	184
701-555102	49	702-2120H	183	705-2030H	185	715-2003H	184	720-2028H	186	740-2008H	184
701-555142	49	703-2001H	183	705-2031H	185	715-2004H	184	720-2029H	186	740-2009H	184
701-555182	37	703-2002H	183	705-2032H	185	715-2005H	184	720-2030H	186	740-2010H	184
701-585162	37	703-2003H	183	705-2033H	185	715-2006H	184	720-2031H	186	740-2011H	184
701-585182	39	703-2004H	183	705-2034H	185	715-2007H	184	720-2032H	186	740-2012H	184
701-585192	39	703-2005H	183	705-2035H	185	715-2008H	184	720-2033H	186	740-2013H	184
701-587162	45	703-2006H	183	705-2036H	185	715-2009H	184	720-2034H	186	740-2014H	184
701-595162	41	703-2007H	183	705-2037H	185	715-2010H	184	720-2035H	186	740-2015H	184
701-595182	41	703-2008H	183	705-2038H	185	715-2011H	184	720-2036H	186	740-2016H	184
701i-12020H	148	703-2009H	183	705-2039H	185	715-2012H	184	720-2037H	186	740-2017H	186
701i-12023H	149	703-2010H	183	705-2040H	185	715-2013H	184	720-2038H	186	740-2018H	186
701i-12050H	148	703-2011H	183	705-2111H	183	715-2014H	184	720-2039H	186	740-2019H	186
701i-12053H	149	703-2012H	183	705-2112H	183	715-2015H	184	720-2040H	186	740-2020H	186
701i-18120H	148	703-2013H	183	705-2113H	183	715-2016H	184	720-2111H	184	740-2021H	186
701i-18123H	149	703-2014H	183	705-2114H	183	715-2017H	186	720-2112H	184	740-2022H	186
701i-18124H	149	703-2015H	183	705-2115H	183	715-2018H	186	720-2113H	184	740-2023H	186
701i-18210H	148	703-2016H	183	705-2116H	183	715-2019H	186	720-2114H	184	740-2024H	186
701i-18213H	149	703-2017H	185	705-2117H	183	715-2020H	186	720-2115H	184	740-2025H	186
701i-18214H	149	703-2018H	185	705-2118H	183	715-2021H	186	720-2116H	184	740-2026H	186
701i-34070H	111	703-2019H	185	705-2119H	183	715-2022H	186	720-2117H	184	740-2027H	186
701i-34120H	111	703-2020H	185	705-2120H	183	715-2023H	186	720-2118H	184	740-2028H	186
701i-34125H	111	703-2021H	185	705-2121H	183	715-2024H	186	720-2119H	184	740-2029H	186
701i-34126H	111	703-2022H	185	710-2001H	183	715-2025H	186	720-2120H	184	740-2030H	186
701i-34127H	111	703-2023H	185	710-2002H	183	715-2026H	186	730-2001H	184	740-2031H	186
701i-34128H	111	703-2024H	185	710-2003H	183	715-2027H	186	730-2002H	184	740-2032H	186
701i-341550HK	183	703-2025H	185	710-2004H	183	715-2028H	186	730-2003H	184	740-2033H	186
701i-34170H	111	703-2026H	185	710-2005H	183	715-2029H	186	730-2004H	184	740-2034H	186
701i-342550HK	184	703-2027H	185	710-2006H	183	715-2030H	186	730-2005H	184	740-2035H	186
701i-352010HK	183	703-2028H	185	710-2007H	183	715-2031H	186	730-2006H	184	740-2036H	186
701i-352050HK	184	703-2029H	185	710-2008H	183	715-2032H	186	730-2007H	184	740-2037H	186
701i-41550HK	148	703-2030H	185	710-2009H	183	715-2033H	186	730-2008H	184	740-2038H	186
701i-42550HK	148	703-2031H	185	710-2010H	183	715-2034H	186	730-2009H	184	740-2039H	186
702-2001H	183	703-2032H	185	710-2011H	183	715-2035H	186	730-2010H	184	740-2040H	186
702-2002H	183	703-2033H	185	710-2012H	183	715-2036H	186	730-2011H	184	740-2111H	184
702-2003H	183	703-2034H	185	710-2013H	183	715-2037H	186	730-2012H	184	740-2112H	184
702-2004H	183	703-2035H	185	710-2014H	183	715-2038H	186	730-2013H	184	740-2113H	184
702-2005H	183	703-2036H	185	710-2015H	183	715-2039H	186	730-2014H	184	740-2114H	184
702-2006H	183	703-2037H	185	710-2016H	183	715-2040H	186	730-2015H	184	740-2115H	184
702-2007H	183	703-2038H	185	710-2017H	185	715-2111H	184	730-2016H	184	740-2116H	184
702-2008H	183	703-2039H	185	710-2018H	185	715-2112H	184	730-2017H	186	740-2117H	184
702-2009H	183	703-2040H	185	710-2019H	185	715-2113H	184	730-2018H	186	740-2118H	184
702-2010H	183	703-2111H	183	710-2020H	185	715-2114H	184	730-2019H	186	740-2119H	184
702-2011H	183	703-2112H	183	710-2021H	185	715-2115H	184	730-2020H	186	740-2120H	184

N° d'article	Page	N° d'article	Page	N° d'article	Page	N° d'article	Page	N° d'article	Page	N° d'article	Page
759-2001H	188, 195	761-2007H	188, 195	785-2120H	195	81i-32027H	160	8461-53320H	115, 211	8802-B600HK	216
759-2002H	188, 195	761-2008H	188, 195	786-2001H	195	81i-32050H	159	8461-53321H	115, 211	8802-B611HK	216
759-2003H	188, 195	761-2011H	188, 195	786-2002H	195	81i-32055H	160	8461-53322H	115, 211	8802-B670HK	216
759-2004H	188, 195	761-2015H	188, 195	786-2003H	195	81i-32057H	160	8461-53323H	115, 211	8803-B200HK	216
759-2006H	188, 195	761-2016H	188, 195	786-2004H	195	81i-38110H	159	8461-61061HK	211	8803-B600HK	216
759-2007H	188, 195	761-2019H	188, 197	786-2006H	195	81i-38115H	160	8461-7161H	209	8803-B611HK	216
759-2008H	188, 195	761-2023H	188, 197	786-2007H	195	81i-38116H	160	8461-B200HK	209	8803-B670HK	216
759-2011H	188, 195	761-2027H	188, 197	786-2008H	195	81i-38117H	160	8462-32020H	209	8804-B200HK	216
759-2015H	188, 195	761-2031H	188, 197	786-2011H	195	81i-38118H	160	8462-332050HK	209	8804-B600HK	216
759-2016H	188, 195	761-2034H	188, 197	786-2015H	195	8450-332050HK	209	8462-34090H	209	8804-B611HK	216
759-2019H	188, 197	761-2036H	188, 197	786-2016H	195	8450-342550HK	209	8462-342030H	209	8804-B670HK	216
759-2023H	188, 197	761-2037H	188, 197	786-2019H	197	8450-342557HK	210	8462-342550HK	209	8810-342030H	216
759-2027H	188, 197	761-2040H	188, 197	786-2023H	197	8450-B200HK	209	8462-342580HK	209	8810-7161H	216
759-2031H	188, 197	761-2111H	188, 195	786-2027H	197	8450-B600HK	209	8462-38110H	209	8810-B200HK	216
759-2034H	188, 197	761-2113H	188, 195	786-2031H	197	8450-B611HK	210	8462-53150	33, 211	8810-B600HK	216
759-2036H	188, 197	761-2115H	188, 195	786-2034H	197	8450-B612HK	210	8462-53151	33, 211	8811-342030H	216
759-2037H	188, 197	761-2117H	188, 195	786-2036H	197	8450-B773HK	210	8462-53159	33, 211	8811-7161H	216
759-2040H	188, 197	761-2118H	188, 195	786-2037H	197	8450-B774HK	210	8462-53320H	115, 211	8811-B200HK	216
759-2111H	188, 195	761-2119H	188, 195	786-2040H	197	8451-332050HK	209	8462-53321H	115, 211	8811-B600HK	216
759-2113H	188, 195	761-2120H	188, 195	786-2111H	195	8451-342550HK	209	8462-53322H	115, 211	8812-342030H	216
759-2115H	188, 195	763-2003H	188	786-2113H	195	8451-342557HK	210	8462-53323	211	8812-7161H	216
759-2117H	188, 195	763-2034H	188	786-2115H	195	8451-B200HK	209	8462-53323H	115	8812-B200HK	216
759-2118H	188, 195	763-2036H	188	786-2117H	195	8451-B600HK	209	8462-53510H	83	8812-B600HK	216
759-2119H	188, 195	763-2037H	188	786-2118H	195	8451-B611HK	210	8462-53511H	83	8813-342030H	216
759-2120H	188, 195	763-2040H	188	786-2119H	195	8451-B612HK	210	8462-53512H	83	8813-7161H	216
760-2001H	184	763-2111H	188	786-2120H	195	8451-B773HK	210	8462-61061HK	211	8813-B200HK	216
760-2002H	184	763-2115H	188	78i-32020H	159	8451-B774HK	210	8462-7161H	209	8813-B600HK	216
760-2003H	184	763-2118H	188	78i-32050H	159	8452-332050HK	209	8462-B200HK	209	8814-342030H	216
760-2004H	184	763-2120H	188	78i-38110H	159	8452-342550HK	209	8463-32020H	209	8814-7161H	216
760-2005H	184	764-2001H	195	806-2038	203	8452-342557HK	210	8463-332050HK	209	8814-B200HK	216
760-2006H	184	764-2002H	195	806-2042	203	8452-B200HK	209	8463-34090H	209	8814-B600HK	216
760-2007H	184	764-2003H	195	806-2111	203	8452-B600HK	209	8463-342030H	209	885-2008	203
760-2008H	184	764-2004H	195	806-2113	203	8452-B611HK	210	8463-342550HK	209	885-2023	203
760-2009H	184	764-2006H	195	81-37120	99	8452-B612HK	210	8463-342580HK	209	885-2038	203
760-2010H	184	764-2007H	195	81-37121	99	8452-B773HK	210	8463-38110H	209	885-2039	203
760-2011H	184	764-2008H	195	81-37122	99	8452-B774HK	210	8463-53150	33, 211	885-2040	203
760-2012H	184	764-2011H	195	81-37125	100	8453-332050HK	209	8463-53151	33, 211	885-2041	203
760-2013H	184	764-2015H	195	81-37126	100	8453-342550HK	209	8463-53159	33, 211	885-2042	203
760-2014H	184	764-2016H	195	81-37127	100	8453-342557HK	210	8463-53320H	115, 211	885-2043	203
760-2015H	184	764-2019H	197	81-37180	99	8453-B200HK	209	8463-53321H	115, 211	885-2111	203
760-2016H	184	764-2023H	197	81-37182	99	8453-B600HK	209	8463-53322H	115, 211	885-2113	203
760-2017H	186	764-2027H	197	81-37183	100	8453-B611HK	210	8463-53323H	115, 211	886-2008	203
760-2018H	186	764-2031H	197	81-37185	100	8453-B612HK	210	8463-7161H	209	886-2023	203
760-2019H	186	764-2034H	197	81-37188	99	8453-B773HK	210	8463-B200HK	209	886-2038	203
760-2020H	186	764-2036H	197	81-37189	100	8453-B774HK	210	8464-32020H	209	886-2039	203
760-2021H	186	764-2037H	197	810-2008	202	8454-332050HK	209	8464-332050HK	209	886-2040	203
760-2022H	186	764-2040H	197	810-2016	202	8454-342550HK	209	8464-34090H	209	886-2041	203
760-2023H	186	764-2111H	195	810-2023	202	8454-342557HK	210	8464-342030H	209	886-2042	203
760-2024H	186	764-2113H	195	810-2033	202	8454-B200HK	209	8464-342550HK	209	886-2043	203
760-2025H	186	764-2115H	195	810-2038	202	8454-B600HK	209	8464-342580HK	209	886-2111	203
760-2026H	186	764-2117H	195	810-2039	202	8454-B611HK	210	8464-38110H	209	886-2113	203
760-2027H	186	764-2118H	195	810-2040	202	8454-B612HK	210	8464-53150	33, 211	900-17112	97
760-2028H	186	764-2119H	195	810-2041	202	8454-B773HK	210	8464-53151	33, 211	900-17190	97
760-2029H	186	764-2120H	195	810-2042	202	8454-B774HK	210	8464-53159	33, 211	900-17191	97
760-2030H	186	77i-32020H	156	810-2043	202	8460-32020H	209	8464-53320H	115, 211	900-17193	97
760-2031H	186	77i-32050H	156	810-2111	202	8460-332050HK	209	8464-53321H	115, 211	900-17194	97
760-2032H	186	77i-38110H	156	810-2113	202	8460-34090H	209	8464-53322H	115, 211	900-17196	97
760-2033H	186	785-2001H	195	811-2038	202	8460-342030H	209	8464-53323H	115, 211	900-18190	97
760-2034H	186	785-2002H	195	811-2042	202	8460-342550HK	209	8464-7161H	209	900-18191	97
760-2035H	186	785-2003H	195	811-2111	202	8460-342580HK	209	8464-B200HK	209	900-18192	97
760-2036H	186	785-2004H	195	811-2113	202	8460-38110H	209	864-2008	203	900-18193	97
760-2037H	186	785-2006H	195	812-2038	202	8460-53150	33, 211	864-2016	203	900-18194	97
760-2038H	186	785-2007H	195	812-2042	202	8460-53151	33, 211	864-2023	203	900-18196	97
760-2039H	186	785-2008H	195	812-2111	202	8460-53159	33, 211	864-2033	203	900-34100	104
760-2040H	186	785-2011H	195	812-2113	202	8460-53320H	115, 211	864-2038	203	900-34105	104
760-2111H	184	785-2015H	195	813-2038	202	8460-53321H	115, 211	864-2039	203	900-34106	104
760-2112H	184	785-2016H	195	813-2042	202	8460-53322H	115, 211	864-2040	203	900-34107	104
760-2113H	184	785-2019H	197	813-2111	202	8460-53323H	115, 211	864-2041	203	900-34108	104
760-2114H	184	785-2023H	197	813-2113	202	8460-61061HK	211	864-2042	203	900-34109	104
760-2115H	184	785-2027H	197	815-2008	203	8460-7161H	209	864-2043	203	900-34110	104
760-2116H	184	785-2031H	197	815-2023	203	8460-B200HK	209	864-2111	203	900-34115	104
760-2117H	184	785-2034H	197	815-2038	203	8461-32020H	209	864-2113	203	900-34116	104
760-2118H	184	785-2036H	197	815-2039	203	8461-332050HK	209	8800-B200HK	216	900-34117	104
760-2119H	184	785-2037H	197	815-2040	203	8461-34090H	209	8800-B600HK	216	900-34118	104
760-2120H	184	785-2040H	197	815-2041	203	8461-342030H	209	8800-B611HK	216	900-34119	104
760-2121H	184	785-2111H	195	815-2042	203	8461-342550HK	209	8800-B670HK	216	900-37088	97
761-2001H	188, 195	785-2113H	195	815-2043	203	8461-342580HK	209	8801-B200HK	216	900-37120	99
761-2002H	188, 195	785-2115H	195	815-2111	203	8461-38110H	209	8801-B600HK	216	900-37121	99
761-2003H	188, 195	785-2117H	195	815-2113	203	8461-53150	33, 211	8801-B611HK	216	900-37122	99
761-2004H	188, 195	785-2118H	195	81i-32020H	159	8461-53151	33, 211	8801-B670HK	216	900-37125	100
761-2006H	188, 195	785-2119H	195	81i-32025H	160	8461-53159	33, 211	8802-B200HK	216	900-37126	100

270 NUMÉROS D'ARTICLE

N° d'article	Page	N° d'article	Page	N° d'article	Page	N° d'article	Page	N° d'article	Page	N° d'article	Page
900-37127	100	900044-59629	107	900588-55737	25	902-2004H	194	905-2031H	196	910-2011H	194
900-37150	112	900044-59630	107	900588-55738	25	902-2005H	194	905-2032H	196	910-2012H	194
900-37155	112	900044-59637	107	900588-55740	27	902-2006H	194	905-2033H	196	910-2013H	194
900-37180	99	900044-59638	107	900588-55742	27	902-2007H	194	905-2034H	196	910-2014H	194
900-37182	99	900044-59639	107	900588-55745	27	902-2008H	194	905-2035H	196	910-2015H	194
900-37183	100	900044-510002	112	900588-55749	27	902-2009H	194	905-2036H	196	910-2016H	194
900-37185	100	900464-55450	92	900588-55760	26	902-2010H	194	905-2037H	196	910-2017H	196
900-37186	97	900464-55452	92	900588-55762	26	902-2011H	194	905-2038H	196	910-2018H	196
900-37188	99	900464-55455	92	900588-55765	26	902-2012H	194	905-2039H	196	910-2019H	196
900-37189	100	900464-55456	92	900588-55766	26	902-2013H	194	905-2040H	196	910-2020H	196
900-53130	106	900566-55450	92	900588-55770	26	902-2014H	194	905-2111H	194	910-2021H	196
900-53135	106	900566-55452	92	900588-55775	26	902-2015H	194	905-2112H	194	910-2022H	196
900-53136	106	900566-55455	92	900588-59420	25	902-2016H	194	905-2113H	194	910-2023H	196
900-53137	106	900566-55456	92	900588-59422	25	902-2017H	196	905-2114H	194	910-2024H	196
900-53138	106	900567-34146H	105	900588-59425	25	902-2018H	196	905-2115H	194	910-2025H	196
900-53139	106	900567-34147H	105	900588-59426	25	902-2019H	196	905-2116H	194	910-2026H	196
900-53150	32	900567-34148H	105	900588-59427	25	902-2020H	196	905-2117H	194	910-2027H	196
900-53151	32	900567-34149H	105	900588-59428	25	902-2021H	196	905-2118H	194	910-2028H	196
900-53159	32	900567-34156H	105	900588-59620	107	902-2022H	196	905-2119H	194	910-2029H	196
900-53190	106	900567-34157H	105	900588-59627	107	902-2023H	196	905-2120H	194	910-2030H	196
900-53195	106	900567-34158H	105	900588-59628	107	902-2024H	196	91-34306	111	910-2031H	196
900-53196	106	900567-34159H	105	900588-59629	107	902-2025H	196	91-34307	111	910-2032H	196
900-53197	106	900567-55720	26	900588-59630	107	902-2026H	196	91-34308	111	910-2033H	196
900-53198	106	900567-55722	26	900588-59637	107	902-2027H	196	91-34309	111	910-2034H	196
900-53199	106	900567-55725	26	900588-59638	107	902-2028H	196	91-37120	99	910-2035H	196
900-54420	116	900567-55729	26	900588-59639	107	902-2029H	196	91-37121	99	910-2036H	196
900-54421	116	900567-55730	25	900615-55450	92	902-2030H	196	91-37122	99	910-2037H	196
900-54422	116	900567-55732	25	900615-55452	92	902-2031H	196	91-37125	100	910-2038H	196
900-54423	116	900567-55735	25	900615-55455	92	902-2032H	196	91-37126	100	910-2039H	196
900-55440	92	900567-55736	25	900615-55456	92	902-2033H	196	91-37127	100	910-2040H	196
900-55442	92	900567-55737	25	900634-34136H	110	902-2034H	196	91-37150	112	910-2111H	194
900-55445	92	900567-55738	25	900634-34137H	110	902-2035H	196	91-37155	112	910-2112H	194
900-55446	92	900567-55740	27	900634-34138H	110	902-2036H	196	91-37180	99	910-2113H	194
900-55750	27	900567-55742	27	900634-34139H	110	902-2037H	196	91-37182	99	910-2114H	194
900-55752	27	900567-55745	27	900634-34166H	110	902-2038H	196	91-37183	100	910-2115H	194
900-55755	27	900567-55749	27	900634-34167H	110	902-2039H	196	91-37185	100	910-2116H	194
900-55759	27	900567-55760	26	900634-34168H	110	902-2040H	196	91-37188	99	910-2117H	194
900-55840	32	900567-55762	26	900634-34169H	110	902-2111H	194	91-37189	100	910-2118H	194
900-55841	32	900567-55765	26	900644-32059	112	902-2112H	194	91-53130	106	910-2119H	194
900-55845	32	900567-55766	26	900644-38119	112	902-2113H	194	91-53135	106	910-2120H	194
900039-55450	92	900567-55770	26	900659-32059	112	902-2114H	194	91-53136	106	918-37080	169
900039-55452	92	900567-55775	26	900659-38119	112	902-2115H	194	91-53137	106	918-37081	169
900039-55455	92	900567-59420	25	900671-34136H	110	902-2116H	194	91-53138	106	918-37082	169
900039-55456	92	900567-59422	25	900671-34137H	110	902-2117H	194	91-53139	106	918-27180H	168
900044-34146H	105	900567-59425	25	900671-34138H	110	902-2118H	194	91-53150	32	918i-27181H	168
900044-34147H	105	900567-59426	25	900671-34139H	110	902-2119H	194	91-53151	32	918i-27182H	168
900044-34148H	105	900567-59427	25	900671-34166H	110	902-2120H	194	91-53159	32	918i-32020H	166
900044-34149H	105	900567-59428	25	900671-34167H	110	902R-54420	116	91-53190	106	918i-32050H	166
900044-34156H	105	900567-59620	107	900671-34168H	110	902R-54421	116	91-53195	106	918i-32080H	167
900044-34157H	105	900567-59627	107	900671-34169H	110	902R-54422	116	91-53196	106	918i-32100H	167
900044-34158H	105	900567-59628	107	900672-32059	112	902R-54423	116	91-53197	106	918i-34020H	169
900044-34159H	105	900567-59629	107	900672-38119	112	905-2001H	194	91-53198	106	918i-34090H	167
900044-55720	26	900567-59630	107	900673-32059	112	905-2002H	194	91-53199	106	918i-34306H	169
900044-55722	26	900567-59637	107	900673-38119	112	905-2003H	194	91-53320H	114	918i-38110H	166
900044-55725	26	900567-59638	107	900674-55450	92	905-2004H	194	91-53321H	114	918i-42550HK	166
900044-55729	26	900567-59639	107	900674-55452	92	905-2005H	194	91-53322H	114	918i-42580HK	167
900044-55730	25	900567-510002	112	900674-55455	92	905-2006H	194	91-53323H	114	91i-32020H	155
900044-55732	25	900568-34136H	110	900674-55456	92	905-2007H	194	91-54420	116	91i-32025H	157
900044-55735	25	900568-34137H	110	900713-342555HK	210	905-2008H	194	91-54421	116	91i-32027H	157
900044-55736	25	900568-34138H	110	900714-342555HK	210	905-2009H	194	91-54422	116	91i-32050H	155
900044-55737	25	900568-34139H	110	900719-342555HK	210	905-2010H	194	91-54423	116	91i-32055H	157
900044-55738	25	900568-34166H	110	900725-342555HK	210	905-2011H	194	91-55520	93	91i-32057H	157
900044-55740	27	900568-34167H	110	900726-342555HK	210	905-2012H	194	91-55522	93	91i-34070H	111
900044-55742	27	900568-34168H	110	901-37080	169	905-2013H	194	91-55526	93	91i-34100H	104
900044-55745	27	900568-34169H	110	901-37081	169	905-2014H	194	91-55750	27	91i-34105H	104
900044-55749	27	900588-34146H	105	901-37082	169	905-2015H	194	91-55752	27	91i-34106H	104
900044-55760	26	900588-34147H	105	901i-27180H	168	905-2016H	194	91-55755	27	91i-34107H	104
900044-55762	26	900588-34148H	105	901i-27181H	168	905-2017H	196	91-55759	27	91i-34108H	104
900044-55765	26	900588-34149H	105	901i-27182H	168	905-2018H	196	91-55840	32	91i-34109H	104
900044-55766	26	900588-34156H	105	901i-32020H	166	905-2019H	196	91-55841	32	91i-34110H	104
900044-55770	26	900588-34157H	105	901i-32050H	166	905-2020H	196	91-55845	32	91i-34115H	104
900044-55775	26	900588-34158H	105	901i-32080H	167	905-2021H	196	910-2001H	194	91i-34116H	104
900044-59420	25	900588-34159H	105	901i-32100H	167	905-2022H	196	910-2002H	194	91i-34117H	104
900044-59422	25	900588-55720	26	901i-34020H	169	905-2023H	196	910-2003H	194	91i-34118H	104
900044-59425	25	900588-55722	26	901i-34090H	167	905-2024H	196	910-2004H	194	91i-34119H	104
900044-59426	25	900588-55725	26	901i-38110H	166	905-2025H	196	910-2005H	194	91i-34120H	111
900044-59427	25	900588-55729	26	901i-42550HK	166	905-2026H	196	910-2006H	194	91i-34125H	111
900044-59428	25	900588-55730	25	901i-42580HK	167	905-2027H	196	910-2007H	194	91i-34126H	111
900044-59620	107	900588-55732	25	902-2001H	194	905-2028H	196	910-2008H	194	91i-34127H	111
900044-59627	107	900588-55735	25	902-2002H	194	905-2029H	196	910-2009H	194	91i-34128H	111
900044-59628	107	900588-55736	25	902-2003H	194	905-2030H	196	910-2010H	194	91i-38110H	155

N° d'article	Page
91i-38115H	157
91i-38116H	157
91i-38117H	157
91i-38118H	157
920-2001H	194
920-2002H	194
920-2003H	194
920-2004H	194
920-2005H	194
920-2006H	194
920-2007H	194
920-2008H	194
920-2009H	194
920-2010H	194
920-2011H	194
920-2012H	194
920-2013H	194
920-2014H	194
920-2015H	194
920-2016H	194
920-2017H	196
920-2018H	196
920-2019H	196
920-2020H	196
920-2021H	196
920-2022H	196
920-2023H	196
920-2024H	196
920-2025H	196
920-2026H	196
920-2027H	196
920-2028H	196
920-2029H	196
920-2030H	196
920-2031H	196
920-2032H	196
920-2033H	196
920-2034H	196
920-2035H	196
920-2036H	196
920-2037H	196
920-2038H	196
920-2039H	196
920-2040H	196
920-2111H	194
920-2112H	194
920-2113H	194
920-2114H	194
920-2115H	194
920-2116H	194
920-2117H	194
920-2118H	194
920-2119H	194
920-2120H	194
926-37080	169
926-37081	169
926-37082	169
926i-27180H	168
926i-27181H	168
926i-27182H	168
926i-32020H	166
926i-32050H	166
926i-32080H	167
926i-32100H	167
926i-34020H	169
926i-34090H	167
926i-38110H	166
926i-42550HK	166
926i-42580HK	167
980-2003H	194
980-2007H	194
980-2011H	194
980-2015H	194
980-2019H	196
980-2023H	196
980-2027H	196
980-2031H	196
980-2039H	196
980-2111H	194
980-2118H	194
980-2120H	194
F-190	57

272 FORMATS





Format	Série	Page(s)
1 x 1 cm	/ 3/8 x 3/8 Inch	
	Plural	170
ø 1 cm	/ 3/8 Inch	
	Loop	238
2,5 x 2,5 cm	/ 1 x 1 Inch	
	Fresh	224
	Plural	170
	Plural non-slip	190
	Plural non-émaillé	198
ø 2 cm	/ 6/8 Inch	
	Loop	238
5 x 5 cm	/ 2 x 2 Inch	
	Ascona	128
	Fresh	224
	Plural	170
	Plural non-slip	190
	Plural non-émaillé	198
	Quarzit	204
	Savona	212
6 x 50 cm	/ 2 3/8 x 20 Inch	
	Ascona	128
	Quarzit	204
6 x 60 cm	/ 2 3/8 x 24 Inch	
	Ascona	128
	Quarzit	204
	Savona	212
6,2 x 25 cm	/ 2 1/2 x 10 Inch	
	Chroma	142
	Chroma non-émaillé	162
7,9 x 25 cm	/ 3 1/8 x 10 Inch	
	Chroma non-émaillé	162
10 x 10 cm	/ 4 x 4 Inch	
	Plural	170
	Plural non-slip	190
	Plural non-émaillé	198
10 x 20 cm	/ 4 x 8 Inch	
	Plural	170
10 x 25 cm	/ 4 x 10 Inch	
	Ascona	128
10 x 30 cm	/ 4 x 12 Inch	
	Plural	170
10 x 40 cm	/ 4 x 16 Inch	
	Plural	170
10 x 50 cm	/ 4 x 20 Inch	
	Ascona	128
10 x 60 cm	/ 4 x 24 Inch	
	Ascona	128
	Plural	170
	Quarzit	204
12,5 x 3,3 cm	/ 5 x 1 3/8 Inch	
	Carreaux spéciaux	108
12,5 x 6,2 cm	/ 5 x 2 1/2 Inch	
	Carreaux spéciaux	108
12,5 x 12,5 cm	/ 5 x 5 Inch	
	Ascona	128
	Chroma	142
	Chroma non-slip	152
	Chroma non-émaillé	162
	Quarzit	204
	Carreaux à rainures	102
	Carreaux spéciaux	108
12,5 x 15,6 cm	/ 5 x 6 1/4 Inch	
	Carreaux à rainures	102
	Carreaux spéciaux	108

Format	Série	Page(s)
12,5 x 25 cm	/ 5 x 10 Inch	
	Ascona	128
	Système de tête de bassin Finland II	28
	Chroma	142
	Chroma non-slip	152
	Chroma non-émaillé	162
	Quarzit	204
12,5 x 50 cm	/ 5 x 20 Inch	
	Chroma	142
	Plural	170
12,5 x 100 cm	/ 5 x 40 Inch	
	Plural	170
15 x 15 cm	/ 6 x 6 Inch	
	Ascona	128
	Plural	170
	Plural non-émaillé	198
	Quarzit	204
	Savona	212
15 x 30 cm	/ 6 x 12 Inch	
	Plural	170
20 x 7,9 cm	/ 8 x 3 1/8 Inch	
	Gorges Plinthes Profils arrondis	94
20 x 10 cm	/ 8 x 4 Inch	
	Gorges Plinthes Profils arrondis	94
20 x 20 cm	/ 8 x 8 Inch	
	Plural	170
	Plural non-slip	190
	Plural non-émaillé	198
20 x 40 cm	/ 8 x 16 Inch	
	Plural	170
25 x 3,3 cm	/ 10 x 1 3/8 Inch	
	Carreaux spéciaux	108
25 x 6,2 cm	/ 10 x 2 1/2 Inch	
	Gorges Plinthes Profils arrondis	94
	Carreaux spéciaux	108
25 x 6,6 cm	/ 10 x 2 5/8 Inch	
	Gorges Plinthes Profils arrondis	94
25 x 7,9 cm	/ 10 x 3 1/8 Inch	
	Gorges Plinthes Profils arrondis	94
25 x 12,5 cm	/ 10 x 5 Inch	
	Gorges Plinthes Profils arrondis	94
	Carreaux à rainures	102
	Carreaux spéciaux	108
25 x 15,6 cm	/ 10 x 6 1/4 Inch	
	Carreaux à rainures	102
	Carreaux spéciaux	108
25 x 25 cm	/ 10 x 10 Inch	
	Ascona	128
	Système de tête de bassin Finland II	28
	Chroma	142
	Chroma non-slip	152
	Chroma non-émaillé	162
	Quarzit	204
	Carreaux spéciaux	108
25 x 30 cm	/ 10 x 12 Inch	
	Pièces de rebord du bassin	90
25 x 50 cm	/ 10 x 20 Inch	
	Ascona	128
	Chroma	142
	Chroma non-émaillé	162
	Recouvrement céramique de goulotte 2.0 80	
	Plural	170
	Quarzit	204
	Carreaux spéciaux	108

Format	Série	Page(s)
28 x 145 cm	/ 11 3/16 x 58	
	Quarzit	204
30 x 7,9 cm	/ 12 x 3 1/8 Inch	
	Gorges Plinthes Profils arrondis	94
30 x 30 cm	/ 12 x 12 Inch	
	Recouvrement céramique de goulotte 2.0 80	
	Plural	170
30 x 60 cm	/ 12 x 24 Inch	
	Ascona	128
	Plural	170
	Plural non-slip	190
	Plural non-émaillé	198
	Quarzit	204
	Savona	212
31 x 145 cm	/ 12 3/8 x 58 Inch	
	Ascona	128
	Quarzit	204
50 x 25 cm	/ 20 x 10 Inch	
	Ascona	128
	Système de tête de bassin Finland II	28
	Quarzit	204
	Carreaux spéciaux	108
50 x 100 cm	/ 20 x 40 Inch	
	Ascona	128
	Plural	170
60 x 60 cm	/ 24 x 24 Inch	
	Quarzit	204
	Savona	212
60 x 90 cm	/ 24 x 36 Inch	
	Ascona	128
60 x 120 cm	/ 24 x 48 Inch	
	Savona	212

N° de format	Pages	N° de format	Pages	N° de format	Pages	N° de format	Pages	N° de format	Pages
12020H	148, 150, 151	34156H	105	53136	106	55722	26	730	184, 186
12023H	149	34157H	105	53137	106	55725	26	760	184, 186
12050H	148, 150, 151	34158H	105	53138	106	55729	26	85160	37
12053H	149	34159H	105	53139	106	55730	25	85161	37
17112	97	34166H	110	53150	32, 33, 211	55732	25	85163	37
17190	97	34167H	110	53151	32, 33, 211	55735	25	85165	37
17191	97	34168H	110	53159	32, 33, 211	55736	25	85166	37
17193	97	34169H	110	53190	106	55737	25	85167	37, 41
17194	97	34170H	111	53195	106	55738	25	85180	39
17196	97	342030H	209, 216	53196	106	55740	27	85181	39
18120H	148, 150, 151	342550HK	184, 186, 209	53197	106	55742	27	85183	39
18123H	149	342555HK	210	53198	106	55745	27	85185	39
18124H	149	342557HK	210	53199	106	55749	27	85186	39
18190	97	342580HK	209	53320	114, 115, 211	55750	27	85187	39
18191	97	34306	111	53321	114, 115, 211	55752	27	85190	39
18192	97	34306H	169	53322	114, 115, 211	55755	27	85191	39
18193	97	34307	111	53323	114, 115, 211	55759	27	85193	39
18194	97	34308	111	53510	83	55760	26	85195	39
18196	97	34309	111	53510H	83	55762	26	85196	39
18210H	148, 150, 151	352010HK	183, 185	53511	83	55765	26	85197	39
18213H	149	352050HK	184, 186	53511H	83	55766	26	86160	57
18214H	149	37011	113	53512	83	55770	26	86161	57
27180H	168	37015	113	53512H	83	55775	26	86162	57
27181H	168	37017	113	54420	116	55800	93	86163	57
27182H	168	37018	113	54421	116	55802	93	86165	57
32020H	155, 156, 159, 166, 209	37021	98	54422	116	55805	93	86167	57
32025H	157, 160	37023	98	54423	116	55806	93	87160	45
32027H	157, 160	37024	98	55100	49	55820	31	87161	45
32050H	155, 156, 159, 166	37031	113	55101	49	55821	31	87163	45
32055H	157, 160	37035	113	55105	49	55822	31	87165	45
32057H	157, 160	37080	98, 169	55106	49	55825	31	87166	45
32059	112	37081	98, 169	55107	49	55826	31	87167	45
32080H	167	37082	98, 169	55140	49	55830	31	95160	41
32100H	167	37088	97	55141	49	55831	31	95161	41
332050HK	209	37090	98	55143	49	55832	31	95163	41
34020	98	37091	98	55145	49	55835	31	95165	41
34020H	169	37092	98	55146	49	55836	31	95166	41
34070H	111	37120	99	55147	49	55840	32	95180	41
34090H	167, 209	37121	99	55180	37	55841	32	95181	41
34100	104	37122	99	55181	37	55845	32	95183	41
34105	104	37125	100	55185	37	55850	57	95185	41
34106	104	37126	100	55186	37	55852	57	95186	41
34107	104	37127	100	55187	37, 41	55855	57	B200HK	209, 216
34108	104	37150	112	55440	92	55856	57	B600HK	209, 216
34109	104	37155	112	55442	92	55857	57	B611HK	210, 216
34110	104	37180	99	55445	92	59420	25	B612HK	210
34115	104	37182	99	55446	92	59422	25	B670HK	216
34116	104	37183	100	55450	92	59425	25	B773HK	210
34117	104	37185	100	55452	92	59426	25	B774HK	210
34118	104	37186	97	55455	92	59427	25	S10002	112
34119	104	37188	99	55456	92	59428	25	S50044	37
34120H	111	37189	100	55460	93	59620	107	S50065	49
34125H	111	38110H	155, 156, 159, 166, 209	55462	93	59627	107	S55102	49
34126H	111	38115H	157, 160	55465	93	59628	107	S55142	49
34127H	111	38116H	157, 160	55466	93	59629	107	S55182	37
34128H	111	38117H	157, 160	55520	93	59630	107	S85162	37
34136H	110	38118H	157, 160	55522	93	59637	107	S85182	39
34137H	110	38119	112	55526	93	59638	107	S85192	39
34138H	110	41550HK	148, 150, 151	55561	112	59639	107	S87162	45
34139H	110	42550HK	148, 150, 151, 166	55562	112	59680	113	S95162	41
34146H	105	42580HK	167	55563	112	59681	113	S95182	41
34147H	105	44025	98	55565	112	59685	113		
34148H	105	44026	98	55566	112	61061HK	211		
34149H	105	53130	106	55567	112	703	183, 185		
341550HK	183, 185	53135	106	55720	26	7161H	209, 216		

AGROB BUCHTAL présente des bords émaillés dans beaucoup de séries. En ce qui concerne les produits en grès cérame étiré et en grès étiré, des bords émaillés ou des bords arrondis émaillés sont livrables selon le système de numéros de formats suivants :

					
N° du format de base au lieu de	...1 = petit bord	...2 = grand bord	...3 = angle gauche	...4 = angle droit	bords émaillés
chiffre final 0 chiffre final5 = petit bord	...6 = grand bord	...7 = angle gauche	...8 = angle droit	bords arrondis émaillés

Exemple : N° du format de base 18120 = 244 x 119 x 6 mm,
Format n° 18123 = angle émaillé à gauche

Area Pro

Couleur	NCS Couleur principale	RAL Couleur principale	Color Shade Variation
anthracite	S7502-B	7024	V2
basalte	S7005-B80G	180 4005	V2
caillou	S3502-Y	7030	V2
pierre	S2502-Y	100 7005	V2
blanc sable	S1502-Y50R	080 8005	V2
gris sable	S1502-Y50R	080 7005	V2
sable	S5005-Y20R	075 5010	V2
muscat	S7005-Y50R	060 4005	V2
platine	S0500-N	8500	V2
beige sable	S1005-Y50R	060 8010	V2
brique	S7010-Y30R	060 4010	V2
argile	S8010-Y50R	050 3010	V2

Chroma et Plural

Couleur	similaire N° NCS	similaire N° RAL	Luminance Y
neutral 1 (Chroma non-émailé)	S9000-N	9017	3
neutral 1	8000	7016	6
neutral 2	S7500-N	7015	9
neutral 3	S6500-N		15
neutral 4	S6000-N	7037	18
neutral 5	S5502-B	7046	21
neutral 6	S4502-B	7045	25
neutral 7	S4000-N	7004	33
neutral 8	S2502-B		46
neutral 9	S1502-R50B		65
neutral 10 (Chroma, Plural)	S1000-N	9003	76
neutral 10 (Chroma non-émailé)	0502-Y	9001	66
neutral 10 (blanc brillant)	S1500	9003	70
azur actif	S5030-R80B	5000	9
azur clair	S2030-R80B		37
azur moyen	S4030-R90B		21
azur foncé	S4040-R90B	5007	13
bleu actif	S6030-R90B		7
bleu clair	S1510-R80B		60
bleu moyen	S2020-R80B		40
bleu foncé	S4030-R80B		17
turquoise actif	S4030-B50G	6033	22
turquoise clair	S1010-B50G		63
turquoise moyen	S2020-B30G		44
turquoise foncé	S4020-B30G		26
vert actif	S3050-G50Y		26
vert clair	S0510-G		69
vert moyen	S1515-G20Y	6019	53
vert foncé	S3020-G10Y	6021	31
jaune actif	S3050-Y10R		32
jaune clair	S1010-Y10R	1015	69
jaune moyen	S2030-Y10R		50
jaune foncé	S2050-Y20R		33
ocre actif	S3050-Y40R		20
ocre clair	S2030-Y20R		48
ocre moyen	S3030-Y30R		36
ocre foncé	S4030-Y50R		21
saumon actif	S4040-Y70R		15
saumon clair	S1515-Y50R		51
saumon moyen	S2020-Y50R		39
saumon foncé	S3040-Y60R		23
rouge oxyde actif	S4050-Y90R		10
rouge oxyde clair	S2010-Y80R		46
rouge oxyde moyen	S3020-Y80R		25
rouge oxyde foncé	S5020-Y80R		15
gris roche actif	S5030-Y90R		9
gris roche clair	S2502-R		46
gris roche moyen	S3502-R	7036	34
gris roche foncé	S6005-Y80R		15
gris sable actif	S7010-Y90R		8
gris sable clair	S1502-Y		56
gris sable moyen	S3005-Y50R		35
gris sable foncé	S6010-Y50R		14

Couleurs spéciales

Couleur	similaire N° NCS	similaire N° RAL	Luminance Y
vert pomme	S1060-G40Y		39
brun moyen	S5020-Y50R	060 50 20	17
gris moyen	S3502-Y	100 70 05	32
bleu vif	6040-R70B		1
rouge contrastant (Chroma non-slip B)	S2050-Y90R	3017	14
rouge contrastant (Chroma non-slip C)	S2060-Y90R	3018	15
rouge contrastant (Chroma)	S2570-Y90R	3002	10
blanc nature	2005-Y20R	7032	51
orange	S2060-Y50R	2010	24
beige sable moyen	S1010-Y20R	1001	44
anthracite saturé	S6010-R90B	260 40 05	8
bleu saturé	S4050-R70B	290 30 35	8
jaune saturé	S0560-Y	085 80 70	52
vert saturé	S6020-G30Y	140 40 20	11
orange saturé	S2060-Y60R	040 50 50	24
rouge saturé	S1080R	030 40 50	11
violet	S5020-R50B	4001	13
jaune citron	1070-Y	1016	52

KerAion – émaux spéciaux pour salles d'opération

Couleur	similaire N° NCS	similaire N° RAL	Luminance Y
beige	0502-Y	1013	69
bleu	0530-R90B		46
gris	3000-N	7038	47
vert	2030-B70G	6027	36
gris clair	1502-G50Y	7047	58
blanc	0500-N	9003	78

L'application systématique de la couleur comme moyen d'agencement architectonique a pris encore plus d'importance pendant ces dernières années. Nous avons donc prévu une aide de planification sous la forme d'une liste des séries d'aménagement essentielles de la gamme AGROB BUCHTAL, ventilée selon les systèmes suivants :

NCS = Natural Color System

(pour de plus amples détails, veuillez vous mettre en contact avec : Scandinavian Color Institute AB, - P.O.Box 49022
S-10028 Stockholm · Tél. +46/8/6174700 · Fax +46/8/6174747,
Institut für Farbe – Brigitte Hartmann · Rotes Knie 6 · D-74389 Cleeborn
Tél. +49 7135/12742 · Fax +49 7135/12737)

Échelle des couleurs RAL

(pour de plus amples détails, veuillez vous mettre en contact avec : RAL – Deutsches Institut für Gütesicherung und Kennzeichnung e.V. · Siegburger Strasse 39 · D-53757 St. Augustin
Tél. +49 2241/1605-0 · Fax +49 2241/1605-11)

Luminance :

Cette donnée (valeur standard de couleur Y) décrit la luminance d'une couleur en comparaison à une surface de blanc idéal, ayant les caractéristiques d'illumination identiques quant à l'intensité, la direction et la qualité. Dans le cas d'un blanc idéal, Y = 100, noir: Y = 0, c'est-à-dire que toute la lumière incidente est réfléctée.

La luminance contrastante décrit la différence de luminosité de deux surfaces colorées. Cette valeur sert de base pour déterminer s'il s'agit d'un agencement d'espace riche en contraste, telle qu'il est exigé par ex. par la norme DIN 32975 « Gestaltung visueller Informationen im öffentlichen Raum zur barrierefreien Nutzung » (Agencement d'informations visuelles dans l'espace public pour l'utilisation sans barrières).

Veillez trouver ci-dessous les valeurs correspondantes pour les séries sélectionnées. Elles résultent des valeurs de luminance concernées qui sont spécifiées comme moyennes des mesures individuelles. Sur demande, nous déterminons volontiers des valeurs pour d'autres produits.

Luminance contrastante, série Area Pro										
		anthracite	basalte	caillou	Pierre	blanc sable	gris sable	sable	muscat	
<i>Luminance Y</i>		8	13	21	33	50	38	21	14	
anthracite	8	0,00	0,23	0,44	0,60	0,72	0,64	0,44	0,24	
basalte	13		0,00	0,23	0,43	0,59	0,49	0,24	0,01	
caillou	21			0,00	0,22	0,41	0,29	0,01	0,22	
Pierre	33				0,00	0,21	0,08	0,21	0,42	
blanc sable	50					0,00	0,14	0,40	0,58	
gris sable	38						0,00	0,28	0,48	
sable	21							0,00	0,23	
muscat	14								0,00	
platine	58									
beige sable	41									
brique	14									
argile	10									

Luminance contrastante, Série Ascona							
		shell	sable	pearl	stone	mud	graphite
<i>Luminance Y</i>		55	50	47	40	27	11
shell	55	0,00					
sable	50	0,05	0,00				
pearl	47	0,08	0,03	0,00			
stone	40	0,16	0,11	0,08	0,00		
mud	27	0,34	0,30	0,27	0,19	0,00	
graphite	11	0,67	0,64	0,62	0,57	0,42	0,00

Luminance contrastante, série Area Pro (suite)

		platine	beige sable	brique	argile
<i>Luminance Y</i>		58	41	14	10
anthracite	8	0,75	0,66	0,25	0,07
basalte	13	0,63	0,51	0,03	0,16
caillou	21	0,47	0,32	0,21	0,38
pierre	33	0,28	0,11	0,41	0,55
blanc sable	50	0,07	0,11	0,57	0,68
gris sable	38	0,21	0,04	0,47	0,60
sable	21	0,46	0,31	0,21	0,38
muscat	14	0,62	0,50	0,01	0,17
platine	58	0,00	0,18	0,62	0,72
beige sable	41		0,00	0,49	0,62
brique	14			0,00	0,19
argile	10				0,00

Luminance contrastante, série Quarzit

		gris basalte	gris quartz	beige sable	brun sépia	gris blanc
<i>Luminance Y</i>		15	40	47	30	55
gris basalte	15	0,00				
gris quartz	40	0,45	0,00		0,14	
beige sable	47	0,52	0,08	0,00	0,22	
brun sépia	30	0,33			0,00	
gris blanc	55	0,57	0,16	0,08	0,29	0,00

Luminance contrastante, série Savona

		chaux	beige	marron	gris	anthracite
<i>Luminance Y</i>		52	38	20	20	8
chaux	52	0,00	0,16	0,44	0,44	0,73
beige	38		0,00	0,31	0,31	0,65
marron	20			0,00	0,00	0,43
gris	20			0,00	0,00	0,43
anthracite	8					0,00



Normes européennes de qualité

Normes produits (simplifiées et appliquées aux formats 20 x 20 cm (BIII), ou 30 x 30 cm (BI)!) A) Dimensions et aspect de surfaces	Carreaux céramiques extrudés DIN EN 14411		Carreaux céramiques pressés à sec DIN EN 14411		Normes d'essai
	Groupe AI _a + AI _b „Nature“ „Précision“	Groupe AII _a -Partie 1 „Nature“ „Précision“	Groupe BI _a + BI _b	Groupe BIII	
1. Longueur et largeur	± 2% ± 1,0%	± 2% ± 1,25%	± 0,6%	± 0,5%	DIN EN ISO 10545-2
2. Epaisseur	± 10% ± 10%	± 10% ± 10%	± 5%	± 10%	DIN EN ISO 10545-2
3. Rectitude des bords	± 0,6% ± 0,5%	± 0,6% ± 0,5%	± 0,5%	± 0,3%	DIN EN ISO 10545-2
4. Angularité	± 1,0% ± 1,0%	± 1,0% ± 1,0%	± 0,5%	± 0,5%	DIN EN ISO 10545-2
5. Planéité					DIN EN ISO 10545-2
5.1 Bombement au centre	± 1,5% ± 0,5%	± 1,5% ± 0,5%	± 0,5%	+ 0,5/-0,3%	DIN EN ISO 10545-2
5.2 Bombement aux bords	± 1,5% ± 0,5%	± 1,5% ± 0,5%	± 0,5%	+ 0,5/-0,3%	DIN EN ISO 10545-2
5.3 Gauchissement	± 1,5% ± 0,8%	± 1,5% ± 0,8%	± 0,5%	± 0,5%	DIN EN ISO 10545-2
6. Non-défectuosité de la surface	au moins 95%	au moins 95%	au moins 95%	au moins 95%	DIN EN ISO 10545-2
7. Déviations de couleur	•	•	•	•	DIN EN ISO 10545-16
7.1 Tri selon nuances de couleur	•	•	•	•	Deutsche Steinzeug
8. Tri selon format ¹⁾	•	•	•	•	Deutsche Steinzeug
B) Propriétés physiques				émaillé	
1. Absorption d'eau moyenne / valeur individuelle maxi	AI _a E ≤ 0,5%/0,6% AI _b 0,5% < E ≤ 3%/3,3%	≤ 6/6,5%	BI _a ≤ 0,5% BI _b ≤ 3%	> 10%	DIN EN ISO 10545-3
2. Résistance à la flexion Valeur en parenthèses = valeur individuelle mini.	AI _a min. 28 (21) N/mm ² AI _b min. 23 (18) N/mm ²	min. 20 (18) N/mm ²	BI _a min. 35 (32) N/mm ² BI _b min. 30 (27) N/mm ²	épaisseur < 7,5mm: 15N/mm ² épaisseur ≥ 7,5mm: 12N/mm ²	DIN EN ISO 10545-4
2.1 Résistance à la rupture ≥ 7,5 mm d'épaisseur	AI _a min. 1300 N AI _b min. 1100 N	au moins 950 N	BI _a min. 1300 N BI _b min. 1100 N	au moins 600 N	DIN EN ISO 10545-4
2.2 Résistance à la rupture < 7,5 mm d'épaisseur	au moins 600 N	au moins 600 N	au moins 700 N	au moins 200 N	DIN EN ISO 10545-4
3. Résistance aux chocs	•	•	•	•	DIN EN ISO 10545-5
4. Résistance à l'usure en profondeur	≤ 275 mm ³	≤ 393 mm ³	≤ 175 mm ³	–	DIN EN ISO 10545-6
5. Résistance de l'émail à l'usure	0-5	0-5	0-5	0-5	DIN EN ISO 10545-7
6. Coefficient de dilatation thermique maxi	•	•	•	•	DIN EN ISO 10545-8
7. Résistance aux chocs thermiques	•	•	•	•	DIN EN ISO 10545-9
8. Allongement à l'humidité	< 0,001 mm/m	< 0,001 mm/m	ca. 0,001 mm/m	ca. 0,01 mm/m	DIN EN ISO 10545-10
9. Résistance de l'émail au tressailage	exigée	exigée	exigée	exigée	DIN EN ISO 10545-11
10. Conductibilité thermique	ca. 1 W/mK	ca. 1 W/mK	ca. 1 W/mK	ca. 0,8 W/mK	Deutsche Steinzeug
11. Conductibilité électrique	> 10 ¹⁰ Ohm ³⁾	> 10 ¹⁰ Ohm ³⁾	10 ¹⁰ Ohm	10 ¹⁰ Ohm	DIN EN 1081
12. Résistance à la diffusion de vapeur	ca. μ 120.000	ca. μ 120.000	ca. μ 120.000	ca. μ 100.000	DIN EN ISO 12572
13. Ingéivité / Résistance au gel	exigée	non requise, mais satisfait par AGROB-BUCHTAL	exigée	–	DIN EN ISO 10545-12
14. Tenue à la lumière et stabilité des couleurs	•	•	•	•	DIN 51094
15. Luminance	sur demande	sur demande	sur demande	sur demande	Deutsche Steinzeug
16. Tenue au feu	A1/A1 _{fl}	A1/A1 _{fl}	A1/A1 _{fl}	A1/A1 _{fl}	DIN 4102/DIN EN 13501-1
C) Propriétés chimiques²⁾					
1. Résistance aux produits chimiques	voir certificat d'essai	voir certificat d'essai	voir certificat d'essai	voir certificat d'essai	DIN EN ISO 10545-13
2. Résistance aux produits chimiques ménagers et aux produits pour le bain	min. GB ou UB	min. GB ou UB	min. GB ou UB	–	
3. Résistance aux taches (émaillé)	min. cl. 3	min. cl. 3	min. cl. 3	min. cl. 3	DIN EN ISO 10545-14
4. Dégagement de plomb et de cadmium	•	•	•	•	DIN EN ISO 10545-15
5. Hytect	voir certificat d'essai	voir certificat d'essai	voir certificat d'essai	voir certificat d'essai	Deutsche Steinzeug
D) Antidérapance					
1. Coefficient de frottement	•	•	•	–	E-DIN EN ISO 10545-17
1.1 Secteur professionnel (BG)	groupes R9-13/V4-10	groupes R9-13/V4-10	groupes R9-13/V4-10	–	DIN 51130
Association des Compagnies d'Assurances					DGUV-R 108-003 (BGR 181)
1.2 Zones pieds nus (BUK)	groupes A/B/C	groupes A/B/C	groupes A/B/C	–	DIN 51097
Association Nationale Allemande des Compagnies d'Assurances Accident					DGUV-I 207-006 (GUV-I 8527)

1) Marquage des cartons selon les formats et les nuances de couleur.
 2) Sauf acide fluorhydrique et composés.
 3) Exceptions :
 KerAion ELA 10.6 Conductibilité électrique 10⁶ Ohm DIN EN 1081
 Eladuct 10⁸

Les carreaux de la gamme Deutsche Steinzeug surpassent les exigences des normes.

Les matières premières sélectionnées, les modes de préparation retenus et les techniques de cuisson mises en œuvre permettent d'utiliser les carreaux de notre gamme dans tous les contextes : biologique, écologique, hygiénique et bactériologique.

Toutes les références à des normes de produit et d'essai tout comme à toutes les citations en rapport à ces dernières, sont à considérer comme renseignements à titre indicatif. Les versions les plus actuelles s'appliquent.

Définitions et classification selon DIN EN 14411

Tous les carreaux de notre gamme sont tirés de matériaux d'origine naturelle tels que l'argile, le quartz et feldspath, qui sont préparés, purifiés et cuits. Ces produits sont émaillés (GL) ou non (UGL) selon l'application envisagée. La norme DIN EN 14411 permet de les classer comme suit :

Classification des carreaux céramiques selon groupes d'absorption d'eau (E) et leur mise en forme

Mise en forme	Groupe I E ≤ 3%	Groupe II _a 3% < E ≤ 6%	Groupe II _b 6% < E ≤ 10%	Groupe III E > 10%
A Carreaux extrudés	Groupe AI _a E ≤ 0,5% (Annexe M)	Groupe AI _{a-1} ^{a)} (Annexe B)	Groupe AI _{b-1} ^{a)} (Annexe D)	Groupe AIII (Annexe F)
	Groupe AI _b 0,5% < E ≤ 3% (Annexe A)	Groupe AI _{a-2} ^{a)} (Annexe C)	Groupe AI _{b-2} ^{a)} (Annexe E)	
B Carreaux pressés à sec	Groupe BI _a E ≤ 0,5% (Annexe G)	Groupe BI _a (Annexe J)	Groupe BI _b (Annexe K)	Groupe BIII _b (Annexe L)
	Groupe BI _b 0,5% < E ≤ 3% (Annexe H)			

a) Les groupes AI_a et AI_b sont divisés (partie 1 et 2) selon des exigences de produits différentes.
b) Le groupe BIII s'applique essentiellement aux carreaux émaillés. Il y a un faible nombre de carreaux non-émaillés pressés à sec qui sont fabriqués avec une absorption d'eau dépassant 10%, auxquels ce groupe de produit ne s'applique pas.

Dans le langage courant, on entend par :

Carreaux extrudés

(marqués d'un « A »)

les carreaux et dalles dont une certaine longueur de matériel est découpée d'une barre formée de la masse plastique au moyen d'une extrudeuse.

Carreaux pressés à sec

(marqués d'un « B »)

les carreaux et dalles pressés sur la base d'une masse finement broyée dans des formes individuelles sous pression élevée.

Les **grès étirés** sont de doubles carreaux étirés ingélifs cuits en position verticale à une température de max. 1280°C.

Les **grès cérame étirés** sont des carreaux extrudés à plat individuels ingélifs et cuits à une température d'env. 1260°C.

KerAion est l'unique élément céramique grand format extrudé à plat d'AGROB BUCHTAL.

Les **grès cérame pressés** sont des carreaux pressés à sec individuels ingélifs et cuits à une température de 1200°C.

On entend par **grès cérame fin vitrifié** un carreau fritté pour atteindre une densité particulièrement élevée, présentant une absorption d'eau de < 0,5 %.

Les **mosaïques** sont des carreaux en grès cérame (fin vitrifié) de petite taille collés sur une feuille.

Les **carreaux de faïence** sont des carreaux pressés à sec individuels et non-ingélifs cuits à une température d'env. 1100°C.

L'**absorption d'eau E** s'exprime en pourcentage pondéral et est déterminée selon DIN EN ISO 10 545-3.

Description des cotes

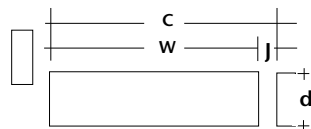

Cote de coordination (C) en cm = cote d'usine (W) + joint (J).
Cote d'usine (W) en mm = cotes des surfaces vues et épaisseur (d)

Dimensions et surfaces

1 à 5. Cotes, DIN EN ISO 10545-2

Toutes les dimensions sont déterminées selon la norme.

Tolérances de longueur et de largeur admissibles selon les normes produit						
DIN EN 14411	Group AI _a / AI _b (25x12,5 cm)		Group AI _a (25x12,5 cm)		Group BI _a / BI _b (30x30 cm)	Group BIII (10x10 cm)
	« Nature »	« Précision »	« Nature »	« Précision »		
Écart de la cote de fabrication	± 2%, max. 4 mm	± 1%, max. 2 mm	± 2%, max. 4 mm	± 1,25%, max. 2 mm	± 0,6%, max. 2 mm	± 0,2%, max. 2 mm
Écart de la longueur moyenne des côtés	± 1,5%	± 1,0%	± 1,5%	± 1,0%	± 0,5%	± 0,5%

Les cotes de fabrication de notre gamme des pièces spéciales sont indiquées par côté.

6. Non-défectuosité de la surface, DIN EN ISO 10545-2

Les surfaces de 1 m², soit 30 carreaux, sont examinées à 1 m de distance sous une lumière de 300 lux pour déceler les vices visibles à l'œil.

7. Déviations de couleur, DIN EN ISO 10545-16

Dans le cas de produits unis émaillés, Δ E_{cmc} < 0,75 est considéré comme de même teinte ; pour les articles non-émaillés, c'est 1,0.

7.1. Tri selon nuances

L'appartenance des produits à une catégorie de nuances est estampillée sur l'emballage sous forme codée. Seules les nuances identiques permettent d'obtenir une surface uniforme. Dans le cas des grès étirés rustiques, des déviations de couleur assez importantes sont normales. Il convient de prendre ces carreaux alternativement de divers cartons lors de la pose.

8. Tri selon les dimensions

Les cotes de fabrication varient grâce à la technique de production. La cote de fabrication est estampillée sur l'emballage sous forme codée. Ne poser que des carreaux provenant des cartons portant le même code. Les différences éventuelles sont compensées dans les joints, selon la VOB allemande (Règlement adjudicatif de travaux de constructions).

Toutes les références à des normes de produit et d'essai tout comme à toutes les citations en rapport à ces dernières, sont à considérer comme renseignements à titre indicatif. Les versions les plus actuelles s'appliquent.

Propriétés physiques

1. Absorption d'eau, DIN EN ISO 10545-3

L'absorption d'eau (E) exprime l'augmentation pondérale des éprouvettes saturées d'eau sous vide, rapportées à leur poids à sec.

1.1 Densité apparente, DIN EN ISO 10545-3

Indique le rapport de la masse au volume extérieur.

2. Résistance à la flexion, EN ISO 10545-4

La résistance à la flexion F s'exprime en N et est déterminée sur des éprouvettes à l'intermédiaire de la sollicitation en trois points. La formule suivante permet de déterminer la résistance à la flexion et la charge de rupture :

Résistance à la flexion

$$R = \frac{3 \cdot F \cdot L}{2 \cdot b \cdot h^2}$$

F = Charge de rupture N
L = distance en mm entre les points d'appui
b = largeur en mm
h = épaisseur en mm
R = résistance à la flexion

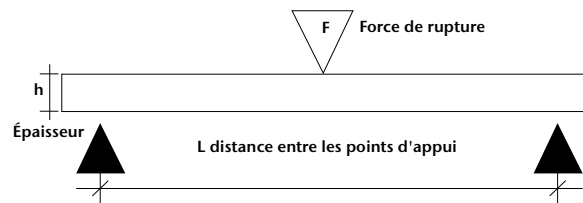

Charge de rupture

$$S = \frac{F \cdot L}{b}$$

Possibilités d'utilisation	Groupe de charge
Force de rupture inférieure à 1.500 N Habitat et revêtements de sol exposés à une sollicitation mécanique comparable p. ex. salles de bains d'hôtels, locaux de service sanitaire	1
Force de rupture 1.500 à 3.000 N Locaux administratifs, artisanaux et industriels (permet l'utilisation de véhicules à pneus) p. ex. cuisines pour collectivités, cantines d'entreprise, zones de circulation, salles d'exposition et d'entretien des véhicules, locaux de vente, tous sans utilisation de chariots de manutention Pressions au sol jusqu'à 2 N/mm ²	2
Force de rupture 3.000 à 5.000 N Locaux artisanaux et industriels (utilisation de chariots de manutention avec pneus à bandages super-élastiques, des roues en caoutchouc et en Vulkollan), p. ex. dans le commerce de détail et de gros de denrées alimentaires, le commerce de détail et de gros d'articles non alimentaires, des galeries marchandes Pressions au sol jusqu'à 2 à 6 N/mm ²	3
Force de rupture 5.000 à 8.000 N Locaux artisanaux et industriels ; domaines d'application comme Groupe 3, mais utilisables avec roulettes en polyamide Pressions au sol 6 à 20 N/mm ²	4
Force de rupture dépassant 8.000 N Locaux artisanaux et industriels ; zones supportant des charges lourdes au moyen de chariots de manutention avec des roulettes en polyamide ; tambourinage de pièces en métal, comme p. ex. dans les ateliers de fabrication, de montage et des dépôts de stockage, ateliers de réparation pour les machines et l'appareillage lourd Pressions au sol > 20 N/mm ²	5

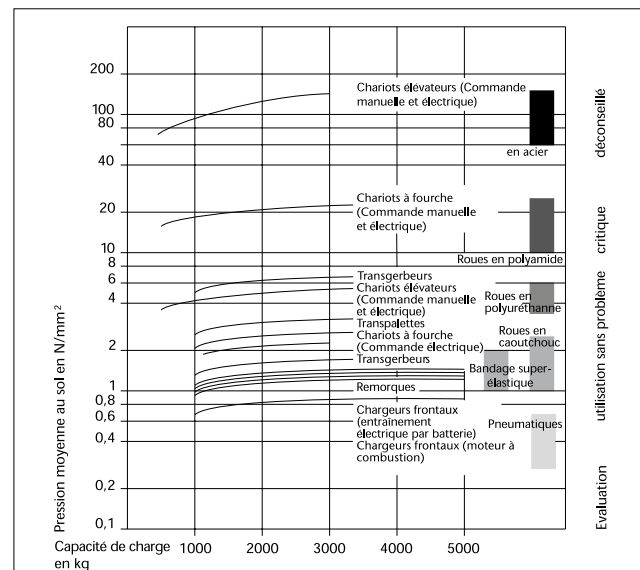

Pressions au sol en N/mm² exercée par les roues des chariots de manutention selon une étude de l'office de contrôle des matériaux (FMPA) de Stuttgart

Le diagramme présente clairement les rôles joués par le type des roues : Les roues en acier sont à déconseiller. Celles en polyamide (nylon + perlon) ne sont pas idéales. Il est préférable de recourir à des roues avec des pneus moins durs (dureté Shore A ≤ 75), de grand diamètre et une large surface d'appui.

Attention !

Les options indiquées sous les « domaines possibles d'application » ne peuvent être naturellement que des recommandations, car le type et la qualité de pose jouent un rôle décisif : notre recommandation se base sur une pose conventionnelle et correcte. Dans le cas d'une charge mécanique plus élevée ou des pneus plus durs, il faut choisir des carreaux d'une épaisseur augmentée.

Toutes les références à des normes de produit et d'essai tout comme à toutes les citations en rapport à ces dernières, sont à considérer comme renseignements à titre indicatif. Les versions les plus actuelles s'appliquent.

Résistance aux charges mécaniques

La gamme de Deutsche Steinzeug propose des carreaux d'une épaisseur de 5 à 20 mm pour les applications industrielles et professionnelles extrêmes dans l'industrie et le secteur professionnel. Les valeurs de charge de rupture de nos produits sont nettement supérieures à celles prescrites par la norme DIN EN 14411 (certificats d'essai correspondantes seront mises à disposition sur demande).

La charge de rupture ainsi calculée permet de savoir si le carreau se prête à un revêtement de sol exposé à une charge mécanique. La sollicitation se traduit plus par une flexion que par une compression. Les carreaux « surépais » de notre gamme présentent une excellente résistance à la compression, à la rupture et à la flexion. Ils constituent le revêtement idéal des sols fortement sollicités. Ils résistent à la forte pression exercée sur le sol par les roues de chariots de manutention, des chariots élévateurs et des gerbeurs à fourche. Ils s'adressent tout spécialement aux entreprises de logistique industrielle, aux grandes surfaces et aux hypermarchés.

3. Résistance à la compression

La résistance à la compression des carreaux n'est pas normalisée. Pour les carreaux en grès cérame pressé, elle atteint jusqu'à 150 N/mm². Le tableau de conversion suivant montre l'importance d'une pose correcte des carreaux in situ selon les règles de l'art. Les une pose spéciale par un professionnel peut compenser les valeurs relativement faibles du mortier de ciment et du mortier en couche mince (composition du mortier, rapport ciment / eau, compression manuelle ou mécanique).

4. Résistance aux chocs, DIN EN ISO 10545-5

Mesure de rebondissement sur 5 échantillons.

5. Résistance à l'usure en profondeur DIN EN ISO 10545-6

Afin de déterminer l'usure en profondeur des carreaux non-émaillés, on mesure l'abrasion occasionnée par le corindon fondu et un disque abrasif. La résistance du matériau à l'usure est d'autant plus grande que la valeur relevée est faible.

6. Résistance de l'émail à l'usure, DIN EN ISO 10545-7

Le test par voie humide permet de définir la **classe d'usure** des dalles et carreaux émaillés. Un mouvement circulaire excentrique est imprimé à un ensemble composé de corindon fondu, de billes d'acier et d'eau pour simuler artificiellement une abrasion. Le nombre de rotations obtenu sans abîmer la surface donne le classement suivant :

Résistance à l'usure de surface

Catégorie	Rotations
0	100
1	150
2	600
3	750/1500
4	2100/6000/12000
5	>12000*

* Doit passer l'essai de taches selon la norme DIN EN ISO 10545-14.

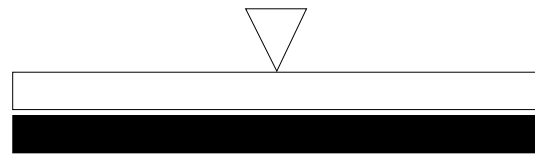

Le grès cérame présente une résistance à la compression env. 10 à 20 fois supérieure à celle d'une chape, du mortier de ciment, ou du béton armé.

Tableau de conversion entre les divers matériaux

Matériaux	N/mm ²	N/cm ²	kN/cm ²
Grès cérame pressé	100 – 150	10.000 – 15.000	10 – 15
Grès étiré et grès cérame étiré	180 – 250	18.000 – 25.000	18 – 25
Mortier de ciment, groupe III	10	1.000	1
Mortier de ciment de qualité	20	2.000	2
Mortier en couche mince	15 – 30	1.500 – 3.000	1,5 – 3
Résines époxy	60 – 75	6.000 – 7.500	6 – 7,5
Chape en ciment	CT, C12 (ZE 12)	12	1,2
	CT, C20 (ZE 20)	20	2
	CT, C30 (ZE 30)	30	3
Chape industrielle dure 65	65	6.500	6,5
Béton armé	C 20/25 (B 25)	25	2,5
	C 30/37 (B 35)	35	3,5

Catégorie 0

L'utilisation des carreaux et dalles émaillés de cette catégorie pour les revêtement de sols n'est pas recommandée.

Classe 1

Revêtements de sols dans les zones exemptes de salissures particulièrement abrasives, à port de chaussures à semelles tendres ou fréquentation pieds nus. (Exemples : salles de bains, chambres à coucher ne donnant pas directement sur l'extérieur.)

Catégorie 2

Revêtements de sols dans les zones à faible fréquentation, port de chaussures normales ou chaussures avec des semelles tendres, ou à fréquentation uniquement faible à chaussures ne présentant que peu de salissures abrasives. (Exemples : locaux d'habitation de maisons, hormis les cuisines, entrées et autres pièces fortement fréquentées). Cela ne s'applique pas aux chaussures spéciales, p.ex. chaussures à clous.

Catégorie 3

Revêtements de sols dans les zones à fréquence de passage élevée, port de chaussures normales, présence limitée de salissures abrasives. (Exemples : cuisines-séjour, couloirs, balcons, loggias et terrasses.) Cela ne s'applique pas aux chaussures spéciales, p.ex. chaussures à clous.

Catégorie 4

Revêtements de sols à fréquence de passage régulière, présence de salissure abrasive faible et donc soumis à une sollicitation plus élevée que ceux de catégorie 3. (Exemples : cuisines de locaux commerciaux, hôtels, salles d'exposition et de vente.)

Catégorie 5

Revêtements de sols à fréquence de passage élevée de longue durée, faible présence de salissures abrasives et donc soumis aux sollicitations extrêmes auxquelles peuvent être soumises des carreaux et dalles émaillés. (Exemples : locaux ouverts au public, tels que les centres commerciaux, zones d'entrée des aéroports, foyers d'hôtels, chemins publics pour piétons et applications industrielles.)

Tout revêtement de sol est soumis à une usure quand il est utilisé. Cette usure dépend du domaine d'application, de la fréquence de passage, de la nature et du degré de salissure, de la résistance et la dureté du revêtement céramique. Contrairement aux carreaux de sol non-émaillés en grès cérame étiré et pressé dont l'utilisation est quasi-universelle, les carreaux émaillés sont classés selon leur groupe de sollicitation. Des paillasons, décrottoirs et autres brosses emprisonnant la saleté et les abrasifs divers, empêchent ainsi d'abîmer les carrelages émaillés. Il convient de prévoir un piège antisaleté de ce genre dans les pièces donnant directement sur la rue ou le jardin.

Sollicitation extrême

Nous conseillons la mise en œuvre des carreaux non-émaillés, pénétrés par le colorant, en grès cérame pressé ou étiré. De nombreux coloris et formats sont proposés. Exemples : Sols à fréquence de passage élevée dans les locaux publics tels que supermarchés, hôtels, écoles, bâtiments administratifs, gares, hôpitaux, passages etc., tenant compte de leur sollicitation mécanique.

7. Coefficient de dilatation, DIN EN ISO 10545-8

Le coefficient de dilatation se mesure par rapport à la température ambiante et 100°C. Les valeurs relevées pour le grès cérame avoisinent $6,0 \times 10^{-6}$ m/(mK) pour le grès cérame et $8,0 \times 10^{-6}$ m/(mK) pour le grès cérame fin vitrifié. La dilatation est donc de 2,4 mm pour le grès cérame pour une longueur de 8 m et une différence de température de 50°C (4,6 mm pour les chapes / béton et 5,6 mm pour l'acier).

8. Résistance aux changements de température, DIN EN ISO 10545-9

La résistance aux changements de température est contrôlée à une température variant entre 15° et 145°.

9. Allongement à l'humidité, DIN EN ISO 10545-10

L'allongement à l'humidité est déterminé entre les échantillons étuvés et saturés d'eau.

10. Résistance de l'émail aux fissures, DIN EN ISO 10545-11

L'essai de résistance de l'émail aux fissures s'effectue dans un autoclave à 500 kPa et est suivi d'un contrôle de couleur. L'émail présentant une propension aux microfissures / des craquelures est marqué comme tel et exige que le revêtement soit mouillé avant le jointoiment, afin de prévenir aux dépôts de fines particules des mortiers pour joints dans les microfissures. L'utilisation des mortiers à joint en couleur est déconseillée. Il ne faut pas marquer les surfaces de l'émail avec un feutre etc.

11. Conductibilité thermique etc.

La conductibilité thermique, déperdition et accumulation de chaleur ainsi que la résistance à la conductibilité de chaleur n'est pas normalisée. Pour le grès cérame étiré et pressé s'appliquent les valeurs suivantes :

Conductibilité thermique :	1 W/mK
Accumulation de chaleur :	0,8 kJ/kgK
Déperdition de chaleur :	5,3 W/m ² K ⁴
Résistance à la conductibilité de chaleur :	0,01 m ² K/W

12. Conductibilité électrique

Avec une résistivité volumique de $>10^{10}$ Ohm (DIN EN 1081), notre céramique constitue un isolant sec. Avec les séries Eladuct et Keraion ELA 10.6, nous offrons toutefois aussi de la céramique pour les sols à conductibilité électrique. L'émail de l'ELA 10.6 a une résistivité superficielle d'environ 10^6 Ohm selon DIN EN 1081. La dérivation des charges électriques se fait à partir de l'émail dans les pistes conductrices en cuivre posées sur le support à carrelage en passant par des joints à réaliser conductibles et des colles à carrelage. Avec Eladuct, le corps du carreau entier est conducteur. La résistivité volumique selon DIN EN 1081 est d'environ 10^8 Ohm. Les joints conductibles ne sont pas nécessaires ici ; en outre, le support doit être conçu comme décrit pour ELA 10.6 !

13. Résistance à la diffusion de vapeur

Aux termes de la norme DIN EN ISO 12572, la résistance à la diffusion de vapeur avoisine m 120 000 pour le grès cérame étiré et pressé, et m 100 000 pour la faïence (sans joints).

14. Ingélivité, DIN EN ISO 10545-12

L'essai d'ingélivité porte sur 10 échantillons (ou plus de 0,25 m²). Le contrôle s'effectue à l'issue de 100 cycles de gel-dégel après une saturation en eau.

L'ingélivité d'un revêtement extérieur ne dépend cependant pas exclusivement de la qualité du carreau céramique utilisé. **Un appareillage professionnel et une pose conforme aux règles d'art s'impose.** A cet effet, veuillez vous référer à nos textes d'appels d'offre et à la fiche technique du Syndicat Central du Bâtiment Allemand (Zentralverband des deutschen Baugewerbes) « Revêtements de sol en carreaux et dalles à l'extérieur de bâtiments ».

15. Tenue à la lumière et stabilité des couleurs

La céramique, qu'elle soit émaillée ou non, présente une tenue à la lumière et une stabilité des couleurs dans le temps conformes à la norme DIN 51094.

16. Luminance

La luminance d'un carreau traduit la sensation d'intensité lumineuse perçue par l'œil humain. La valeur Y = 100 correspond à la brillance d'une surface d'un blanc absolu, Y = 0 à celle d'une surface d'un noir absolu. La luminance est indiquée pour les carreaux unicolores.

17. Comportement au feu

Par conséquent, les carreaux en céramique correspondent à la catégorie MO (EN ISO 13501-1 et DIN EN 14411 : A 1). A1) sont incombustibles et présentent ainsi des propriétés ignifuges. Même en cas d'incendie, ils ne dégagent pas d'émissions toxiques.

Toutes les références à des normes de produit et d'essai tout comme à toutes les citations en rapport à ces dernières, sont à considérer comme renseignements à titre indicatif. Les versions les plus actuelles s'appliquent.

Propriétés chimiques

1. Résistance aux agents chimiques, DIN EN ISO 10545-13

Résistance aux produits chimiques de ménage et aux produits pour le bain

- Produits chimiques de ménage
- Solution d'hydrochlorure d'ammonium 100 g/l
- Sels de piscines
- Solution d'hypochlorure de sodium 20 mg/l

Catégories

A/B/C*

Résistance aux acides et lessives

- Faible concentration (L)
 - a) Solution d'acide chlorhydrique 3% (V/V)
 - b) Solution d'acide citrique 100 g/l
 - c) Solution d'hydroxyde de potassium 30 g/l
- Concentration élevée (H)
 - a) Solution d'acide chlorhydrique 18 % (V/V)
 - b) Solution d'acide lactique 5 % (V/V)
 - c) Solution d'hydroxyde de potassium 100 g/l

Catégories

LA/LB/LC ou HA/HB/HC*

Construction « anti-acide » – protection contre les produits chimiques

La protection contre les acides conformément à la norme DIN EN 993-16 et la résistance contre les produits chimiques définie dans la norme DIN 28062 font l'objet de contrôle au cas par cas.

* La catégorie A se caractérise par la résistance aux agents chimiques la plus élevée, qui diminue progressivement vers C.

2. Résistance aux taches, DIN EN ISO 10545-14

Substances formant des taches

- Substances formant des taches, laissant des traces
- Substances formant des taches vertes dans l'huile
- Substances formant des taches rouges dans l'huile
- Substances formant des taches chimiques
- Iode, 13 g/l dans l'alcool
- Substances formant des taches, formant une pellicule
- Huile d'olives

Nettoyage (dans le cadre de l'essai)

- Produit nettoyage
- Eau chaude (+55°C)
- Produit de nettoyage faible
- Produit de nettoyage puissant
- Solvant
- Solution d'acide chlorhydrique 3% (V/V)
- Hydroxyde de potassium 200 g/l
- Acétone

Catégories

Cat. 5 / Cat. 4 / Cat. 3 / Cat. 2 / Cat. 1*

3. Dégagement de plomb et de calcium

Les surfaces émaillées sont exposées à une solution d'acide acétique de 4 %. Ensuite, la quantité du plomb et du calcium dégagés est déterminé.

* La catégorie 5 présente la résistance aux taches la plus élevée, qui diminue progressivement vers C.

Finitions et traitement de surface

Hytect

Hytect est une finition très efficace et durable des carreaux et dalles de la Deutsche Steinzeug. La finition intégrée par cuisson sur la base d'oxyde de titane suit le principe d'action de la photocatalyse. Les avantages suivants en résultent pour l'utilisateur :

A) Hytect décompose les microbes et germes

La surface est activée sous l'action de la lumière du soleil ou de l'éclairage artificiel. Il se forme de l'oxygène activé qui décompose les micro-organismes.

B) Hytect anéantit les odeurs gênantes

Des odeurs gênantes, ennuyeuses ou même dangereuses pour la santé qui sont présentes dans l'air sont décomposées par Hytect.

C) Hytect réduit les efforts de nettoyage

Grâce à la surface hydrophile, l'eau soulève l'encrassement, réduisant ainsi considérablement la quantité de produits de nettoyage, ce qui contribue à la protection de l'environnement et apporte des économies de coûts et de temps pour le travail manuel.

Les surfaces HT sont d'odeur neutre, non-toxiques, elles répondent aux exigences pour les produits alimentaires, sans risque pour les personnes allergiques.

La pose et le jointoiment sont pareils aux procédés habituels. Les agents conventionnels s'appliquent pour le nettoyage (sans acide fluorhydrique ni ses composés). Ne conviennent pas tous les ajouts formant une pellicule, à action graissante ou imprégnante qui perturbent l'action de la lumière sur la surface.

Des instituts de renom en Allemagne et à l'étranger nous ont confirmés les modes d'action correspondants de Hytect.

Traitement de surface Protecta.



Le mieux est l'ennemi du bien ...

Des carreaux en grès cérame pressé non-émaillés sont par principe robustes et insensibles aux sollicitations. Le traitement céramique Protecta améliore encore la résistance aux taches et encrassements de façon décisive. Le traitement **appliqué à l'usine** se solidarise au corps du carreau pendant la cuisson et obture les « micro-pores » existant de par leur nature sur la céramique non-émaillée. Ce qui empêche la pénétration de substances salissantes. Une imprégnation ultérieure n'est plus nécessaire ici ; elle est même éventuellement néfaste pour les carreaux antidérapants à traitement de surface Protecta, car le produit d'imprégnation ne peut alors pas pénétrer dans le carreau, mais reste sur la surface comme film lubrifiant.

Les produits à finition Protecta portent cette marque figurative dans les séries correspondantes :



Hygiène

Les carreaux et dalles émaillés et avec traitement de surface Protecta de Deutsche Steinzeug assurent un environnement hygiénique optimal. Grâce à leur surface fermée, ils ne laissent aucune prise à la prolifération microbienne. Les analyses d'instituts d'hygiène confirment l'aptitude comme revêtement des réservoirs d'eau potable. Les personnes hypersensibles telles que les sujets allergiques n'ont qu'à s'en féliciter.

Nettoyage

Par principe, il faut protéger les revêtements par des mesures appropriées contre l'encrassement intensif, dus par exemple à des travaux de construction (de peinture etc.).

Nos carreaux se nettoient généralement à l'eau enrichie d'un détergent neutre ou alcalin.

En présence d'eau dure, utiliser de temps en temps un produit acide. Dans le cas de taches, le nettoyage dépend du type de taches et doit s'effectuer en utilisant des produits chimiques appropriés.

Si l'agent de nettoyage est utilisé à une concentration élevée, il faut rincer ultérieurement à l'aide d'eau claire. Après le nettoyage de base, il faut absolument laver le revêtement à l'eau claire. Les produits de nettoyage combinés renfermant des additifs d'agents d'entretien, sont déconseillés. En développant des couches de matériau, ils dégradent normalement l'antidérapance et portent atteinte à l'apparence du revêtement du sol !

Attention : Les machines de nettoyage munies de pads de récupération renfermant des abrasifs etc. polissent les surfaces et réduisent considérablement l'effet d'antidérapance. De ce fait, nous désapprouvons expressément de telles méthodes.

L'acide fluorhydrique et ses composés attaquent la céramique et l'endommagent irréversiblement.

Pour des instructions de nettoyage détaillées des carreaux céramiques, voir le site internet www.agrob-buchtal.de.

→ Service

→ Architectes & Concepteurs / Commerçants spécialisés / Carreleurs

→ Instructions de nettoyage.

Imprégnation

Il est toutefois préférable d'imprégner le grès cérame non-émaillé sans traitement Protecta ni finition Hytect, afin d'empêcher la pénétration de liquides colorés, de graisses et d'huiles et afin de faciliter le nettoyage.

Il faut appliquer le produit antitache sur les sols nets et secs, et enlever immédiatement du produit en excès.

Antidérapance

1. Coefficient de frottement / antidérapance / adhérence

La réglementation applicable aux locaux de travail et les prescriptions visant à prévenir les accidents exigent que les sols soient plans, antidérapants et faciles à nettoyer. Des mesures particulières s'imposent si la présence d'eau, d'huile, de boue, de graisse ou de résidus constitue un danger de glissement. Il convient de tenir compte de ces points en choisissant les matériaux de revêtement. Ces impératifs sont motivés par les études des compagnies d'assurances. Elles montrent en effet que le glissement est la première cause d'accident.

1.1. Locaux à usage professionnel

Responsable : Deutsche Gesetzliche Unfallversicherung, Mittelstrasse 51, 10117 Berlin-Mitte, Téléphone : +49-30-28876-3800, Fax: -3808, www.dguv.de, info@dguv.de

Normes d'essai : DIN EN 16165 et DIN 51133

Directive: ASR A 1.5 - Sols

Fiche technique : Règle DGVU 108-003 « Fußböden in Arbeitsräumen und Arbeitsbereichen mit Rutschgefahr ». (« Aide-mémoire sur les sols dans les locaux et les zones de travail à risque accru de glissement ».) (auparavant : BGR 181)

Méthode de contrôle : plan incliné, port de chaussures de sécurité, agent de glissement : huile.

La surface peut être lisse, légèrement rugueuse, rêche, ou profilée.

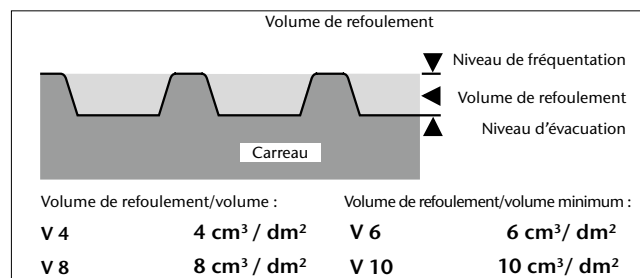

Pour les surfaces profilées, on entend par volume de refoulement (V4-V10) le creux ouvert compris entre le niveau de fréquentation du visiteur et le plan d'évacuation des eaux.

Catégories d'antidérapance

Les catégories d'évaluation requises sont reprises dans un tableau détaillé spécifiant les zones de travail glissantes (voir page suivante). La « Deutsche Gesetzliche Unfallversicherung » et AGROB BUCHTAL fournissent des renseignements sur demande.

Essai sur « plan incliné »

Catégories d'évaluation	Angle d'inclinaison	Locaux à usage professionnel
R9	> 6° - 10° faible adhérence	
R10	> 10° - 19° adhérence normale	
R11	> 19° - 27° adhérence améliorée	
R12	> 27° - 35° grande adhérence	
R13	> 35° très grande adhérence	

Les angles d'inclinaison spécifiés servent exclusivement à l'affectation aux catégories d'évaluation et ne sont pas équivalents aux angles d'inclinaison des pentes/rampes.

Les carreaux antidérapants des séries correspondantes sont marqués du logo « GRIP ».



Fondement juridique

Le décret allemand relatif à la sécurité sur les lieux de travail ainsi que les prescriptions relatives à la prévention des accidents exigent que les sols soient planes, antidérapants et faciles à nettoyer. La brochure « Technische Regel für Arbeitsstätten » ASR A 1.5 - Sols

Publiée par :

Bundesanstalt für Arbeitsschutz und Arbeitsmedizin (Ausschuss für Arbeitsstätten) <Institut fédéral allemand de la sécurité au travail et la médecine au travail (Comité pour les locaux de travail)>

Disponible par :

Téléchargement sous www.baua.de

0 Zones et locaux de travail en général*)

0.1	Zones d'entrée, à l'intérieur**)		R9
0.2	Zones d'entrée, à l'extérieur		R11 (oder R10 V4)
0.3	Escaliers, à l'intérieur***)		R9
0.4	Escaliers, à l'extérieur		R11 (oder R10 V4)
0.5	Rampes inclinées, à l'intérieur***)	Un groupe R	Valeur V du
	(p. ex. pour fauteuils roulants, pentes au-dessus de celui nécessaire pour le de compensation, voies de transport) qui est revêtement revêtement s'il de l'accès y a lieu l'accès		
0.6	Sanitaires		R9
0.6.1	Toilettes		R10
0.6.2	Vestiaires et salles d'eau		R9
0.7	Locaux de détente (p.ex. salle de repos, cantines)		R9
0.8	Locaux de premiers secours et établissements comparables (voir ASR A4.3)		R9

1 Fabrication de margarine, de graisses alimentaires et d'huile de table

1.1	Fonderies à graisse		R13 V6
1.2	Raffineries d'huile de table		R13 V4
1.3	Fabrication et conditionnement de la margarine		R12
1.4	Fabrication et conditionnement de graisses, mise en bouteille de l'huile		R12

2 Laiteries et fromageries

2.1	Traitement du lait frais, y compris le beurre		R12
2.2	Fabrication du fromage, magasinage et conditionnement		R11
2.3	Fabrication des glaces alimentaires		R12

3 Chocolateries, confiseries

3.1	Sucrieries		R12
3.2	Fabrication de cacao		R12
3.3	Fabrication du chocolat brut		R11
3.4	Conditionnement en tablettes, fabrication de creux et de pralines		R11

4 Fabrication de pâtisserie

	(boulangeries, pâtisseries, biscuiteries)		
4.1	Préparation de la pâte		R11
4.2	Locaux servant essentiellement au travail des graisses et des masses fluides		R12
4.3	Locaux de lavage du matériel		R12 V4

5 Abattoirs, conditionnement et transformation des viandes

5.1	Abattoirs		R13 V10
5.2	Triperies		R13 V10
5.3	Décapage de la viande		R13 V8
5.4	Charcuteries		R13 V8
5.5	Sections charcuteries cuites		R13 V8
5.6	Sections charcuteries crues		R13 V6
5.7	Chambres de séchage des charcuteries		R12
5.8	Entrepôts de tripes		R12
5.9	Fabrication des salaisons et fumoirs		R12
5.10	Transformation de produits avicoles		R12 V6
5.11	Local de découpage et d'emballage		R12
5.12	Sections de débitage et de conditionnement		R12 V8 ****)

6 Poissonneries, traiteurs

6.1	Poissonneries		R13 V10
6.2	Fabrication de produits fins		R13 V6
6.3	Fabrication de la mayonnaise		R13 V4

7 Traitement et préparation des légumes

7.1	Fabrication de choucroute		R13 V6
7.2	Conserveries de légumes		R13 V6
7.3	Locaux de stérilisation		R11
7.4	Locaux dans lesquels les légumes sont préparés avant la transformation		R12 V4

8 Locaux humides intervenant dans la fabrication des denrées alimentaires et des boissons

	(hors énumération spécifique)		
8.1	Caves de stockage et de fermentation		R10
8.2	Mise en bouteille de boissons, fabrication de jus de fruits		R11

9 Cuisines, salles à manger

9.1	Cuisines gastronomiques (restaurants, hôtels)		R12
9.2	Cuisines pour collectivités : hospices, écoles, jardins d'enfants, sanatoriums		R11
9.3	Cuisines pour collectivités : hôpitaux et cliniques		R12
9.4	Cuisines industrielles pour collectivités : cantines d'entreprise, restaurants universitaires et entreprises de distribution de repas à domicile		R12
9.5	Cuisines pour distribution de plats préparés à l'avance : restauration rapide, buvettes		R12

9.6	Cuisines de réchauffage de plats surgelés		R10
9.7	Cuisinettes pour café et thé, cuisines de pensions de familles, cuisines de station		R10
9.8	Locaux à plonge		
9.8.1	Locaux à plonge de cuisines indiquées aux points 9.1, 9.4, 9.5		R12 V4
9.8.2	Locaux à plonge de cuisines indiquées au point 9.2		R11
9.8.3	Locaux à plonge de cuisines indiquées au point 9.3		R12
9.9	Réfectoires, salles de restaurants y compris les allées de service		R9
9.10	Zones de comptoir, zones de vente de boissons		R10

10 Chambres froides, chambres de congélation, entrepôts frigorifiques et entrepôts de congélation

10.1	pour marchandise non emballée		R12
10.2	pour marchandise emballée		R11

11 Locaux de vente

11.1	Réception viande		
11.1.1	pour marchandise non emballée		R11
11.1.2	pour marchandise emballée		R10
11.2	Réception poisson		R11
11.3	Comptoir de vente p. viande et charcuterie		
11.3.1	pour marchandise non emballée (p. ex. en vrac dans des boîtes de transport)		R11
11.3.2	pour marchandise emballée		R10
11.4	Comptoir de vente p. pain et pâtisserie, marchandise non emballée		R10
11.5	Comptoir de vente p. produits laitiers et épicerie fine, marchandise non emballée		R10
11.6	Comptoir de vente pour poisson		
11.6.1	pour marchandise non emballée		R12
11.6.2	pour marchandise emballée		R11
11.7	Comptoirs, sauf point 11.3 à 11.6		R9
11.8	Locaux de préparation de la viande		
11.8.1	pour la transformation de viande, sauf point 5		R12 V8
11.8.2	pour la transformation de viande, sauf point 5		R11
11.9	Locaux et zones de mise en bouquet des fleurs		R11
11.10	Locaux de vente avec fours		
11.10.1	pour la préparation de pâtisserie		R11
11.10.2	pour passer des pâtisseries préfabriquées au four		R10
11.11	Locaux de vente avec friteuses ou grills		R12
11.12	Locaux de vente et locaux pour clients		R9
11.13	Locaux de préparation des aliments pour la vente self-service (à l'exception de la viande, du poisson et de la charcuterie)		R10
11.14	Zones de caisses, zones d'emballage		R9
11.15	Zones de vente en plein air		R11 (ou R10 V4)

12 Locaux de service sanitaire et d'hygiène

12.1	Locaux de désinfection (humides)		R11
12.2	Locaux de nettoyage préalable pour la stérilisation		R10
12.3	Locaux à matières fécales, locaux non-stériles de soins		R10
12.4	Salles de section		R10
12.5	Locaux de bains thermaux, locaux d'hydrothérapie, locaux pour la préparation de bains de boue		R11
12.6	Salles d'eau de salles d'opération, salles de plâtrage		R10
12.7	Locaux sanitaires, salles de bain de service médical		R10
12.8	Cabinets médicaux, salles de thérapie et diagnostic, salles de massage		R9
12.9	Salles d'opération		R9
12.10	Chambres et couloirs d'hôpital		R9
12.11	Cabinets médicaux et centres médicaux		R9
12.12	Pharmacies		R9
12.13	Laboratoires		R9
12.14	Salons de coiffure		R9

13 Buanderies

13.1	Locaux abritant des machines à laver le linge et les vêtements par passage (tubes de lavage) ou des machines à laver / centrifuges		R9
13.2	Locaux abritant des machines à laver dont le linge et les vêtements sont reprises en état non essoré		R11
13.3	Locaux de repassage		R9

14 Fabrication de fourrage concentré

14.1	Fabrication de fourrage sec		R11
14.2	Fabrication de fourrage concentré comprenant des corps gras et de l'eau		R11 V4

15 Fabrication de cuirs et textiles

15.1	Atelier de travail « de rivière » dans les tanneries		R13
15.2	Fabrication de fourrage concentré comprenant		R13 V10
15.3	Locaux en contact avec du cuir encollé		R13 V10
15.4	Locaux traitant des graisses pour la fabrication de joints d'étanchéité		R12
15.5	Teintureries de textiles		R11

16 Locaux de laquage

16.1	Zones de polissage à eau		R12 V10
16.2	Revêtement de poudre		R11
16.3	Peinture		R10

17 Industrie de la céramique

17.1	Moulins de fragmentation par voie humide des matières premières de céramique		R11
17.2	Locaux de mixage ; traitement de matières comme le goudron, la poix, le graphite et les résines synthétiques		R11 V6
17.3	Presses (façonnage) ; traitement de matières comme le goudron, la poix, le graphite et les résines synthétiques		R11 V6
17.4	Zones de fonderie, zones de coulée en formes sous pression		R12
17.5	Zones d'émaillage		R12

Sous toutes réserves. Informations valables à la date de l'impression, sauf modifications intervenues entre-temps.

18 Ateliers de transformation de la pierre et du verre	
18.1 Scieries à pierre, ateliers de polissage	R11
18.2 Ateliers de façonnage de verre concave, récipients en verre	R11
18.3 Zones de polissage de verre concave et plat	R11
18.4 Fabrication de verre isolant, traitement avec produits secs	R11 V6
18.5 Emballage, expédition de verre plat ; traitement avec produits d'anticollage	R11 V6
18.6 Zones de polissage du verre à l'acide et à la potasse caustique	R11
19 Usines à béton	
19.1 Zones de lavage du béton	R11
20 Zones de stockage	
20.1 Zones de stockage des huiles et des matières grasses	R12 V6
20.2 Zones de stockage de denrées alimentaires emballées	R10
20.3 Zones de stockage en plein air	R11 (ou R10 V4)
21 Traitement chimique et thermique du fer et des métaux	
21.1 Ateliers de mordançage	R12
21.2 Ateliers de trempe	R12
21.3 Laboratoires	R11
22 Ateliers de traitement du métal, ateliers	
22.1 Locaux de galvanisation	R12
22.2 Traitement des moulages en fonte grise	R11 V4
22.3 Zones de traitement avec machines (tournage, fraisage et autres), estampillage, pressage, étirage (tuyaux et fils de fer) et zones où il y a beaucoup de graisse et d'huile	R11 V4
22.4 Zones de traitement mécaniques	R11 V4
22.5 Zones de nettoyage de pièces, zones d'évaporation	R12
23 Ateliers de mécanique automobile	
23.1 Locaux de réparation et de maintenance	R11
23.2 Fosses de travail et de contrôle	R12 V4
23.3 Halls de lavage/locaux de lavage	R11 V4
24 Ateliers de mécanique aéronautique	
24.1 Hangars d'avions	R11
24.2 Halls de montage	R12
24.3 Locaux de lavage	R11 V4
25 Installations de traitement des eaux usées	
25.1 Locaux de pompage	R12
25.2 Locaux d'essorage des boues	R12
25.3 Locaux pour installations à râtaux	R12
25.4 Locaux d'emplacement pour lieux de travail et plate-formes de travail	R12
26 Bâtiments de pompiers	
26.1 Garages	R12
26.2 Locaux pour l'entretien des tuyaux	R12
27 Locaux fonctionnels dans l'installation d'exercice de protection respiratoire	
27.1 Salle de préparations	R10
27.2 Salle de condition	R10
27.3 Salle d'exercice	R11
27.4 Sas	R10
27.5 Salle cible	R11
27.6 Salle d'acclimatation	R11
27.7 Salle de contrôle-commande	R9
28 Écoles et jardins d'enfants	
28.1 Halls d'entrée, couloirs et zones de récréation	R9
28.2 Salles de classe, salles pour travaux de groupe	R9
28.3 Escaliers	R9
28.4 Toilettes, salles d'eau	R10
28.5 Cuisines d'apprentissage dans les écoles (v. point 9.2, 9.6 ou 9.7)	R10
28.6 Cuisines dans les jardins d'enfants (v. point 9)	R10
28.7 Locaux avec machines pour le travail du bois	R10
28.8 Salles de travaux manuels	R10
28.9 Cours de récréation	R11 (ou R10 V4)
29 Instituts financiers / banques	
29.1 Salles de guichets	R9
30 Voies de circulation à l'extérieur	
30.1 Chemins à pied	R11 (ou R10 V4)
30.2 Rampes de chargement	
30.2.1 couvertes	R11 (ou R10 V4)
30.2.2 non couvertes	R12 (ou R11 V4)
30.3 Rampes inclinées (à partir d'une inclinaison de 3%; p.ex. pour fauteuils roulants, plates-formes de chargement)	R12 (ou R11 V4)
30.4 Zones de ravitaillement	
30.4.1 couvertes	R11
30.4.2 non couvertes	R12
31 Aires de stationnement	
31.1 Garages souterrains et à étages non exposés aux intempéries*****)	R10
31.2 Garages souterrains et à étages exposés aux intempéries	R11 (ou R10 V4)
31.3 Aires de stationnement en plein air	R11 (ou R10 V4)

32 Salles de bains	
32.1 Vestiaires individuels et collectifs	R10
32.2 Zones de sauna et de repos	R10
32.3 Salles et espaces de douche	R10
<i>NE PAS recommandé par AGROB BUCHTAL ! Utiliser impérativement R11 (en combinaison avec le groupe d'évaluation B) !</i>	
32.4 Plages de piscine	R10
<i>NE PAS recommandé par AGROB BUCHTAL ! Utiliser impérativement R11 (en combinaison avec le groupe d'évaluation B) !</i>	

*) Pour les sols des zones mouillées pieds nus, voir fiche technique "Revêtements de sol pour les zones mouillées pieds nus" (DGV Information 207-006).

**) Les zones d'entrée selon point 0.1 sont toutes les zones dans lesquelles on entre directement de l'extérieur par des entrées, et dans lesquelles l'humidité peut parvenir ou être entraînée de l'extérieur (voir aussi alinéa 6 par. 3, Utilisation de produits absorbant de l'encrassement et de l'humidité). Pour les zones avoisinantes ou d'autres salles de grande surface, il faut respecter le point 4 par. 10 de cette fiche technique.

***) Les escaliers et rampes selon les points 0.3 et 0.5 sont ceux dans lesquels l'humidité peut parvenir ou être entraînée de l'extérieur. Pour les zones avoisinantes ou d'autres salles de grande surface, il faut respecter le point 4 par. 10 de cette fiche technique.

****) Si un revêtement de sol uniforme a été utilisé partout, le volume de refoulement peut être réduit jusqu'à V4 en raison d'une évaluation des risques (tenant compte du procédé de nettoyage, des procédés de travail et du volume de substances glissantes se présentant sur le sol).

*****) Les zones pour piétons qui ne sont pas exposées au risque de glissement dû aux intempéries, telles que la pluie battante ou l'humidité entraînée.

Les sols dans les locaux ne doivent pas présenter d'irrégularités, de cavités ni de pentes dangereuses ; il doit être impossible de buter sur ces sols. Ils doivent être sécurisés contre le glissement ou le basculement (p. ex. dans le cas de revêtements), être porteurs, résistants au piétinement et antidérapants.

Il faut agencer les sols sans inclinaison. En dehors des postes de travail aménagés de manière permanente, cela ne s'applique pas aux inclinaisons fonctionnelles, par ex. pour drainer des liquides ou combler des dénivellés, par exemple avec des rampes inclinées accessibles.

Dans les locaux dont l'utilisation normale est la fréquentation continue, l'antidérapance des différentes surfaces de sols ne doit pas différer au point de présenter des risques de trébuchement et de glissement.

Cela peut être le cas lorsque des surfaces de sol adjacentes diffèrent en termes de propriétés antidérapantes :

1. de plus d'un groupe R pour deux zones adjacentes;
 2. de plus de deux groupes R si le passage à une antidérapance différente est clairement visible ou prévisible (p. ex. pour les passages de portes ou les traversées).
- S'il existe des risques de trébuchement ou de glissement en raison de différences de propriétés antidérapantes, des mesures appropriées doivent être prises, telles que des zones de transition d'au moins 1,5 m de long dans le sens de marche. NB : Il est recommandé d'uniformiser autant que possible les propriétés antidérapantes d'un sol au sein d'une zone de travail, par exemple en ne faisant pas varier de plus d'un groupe R les autres finitions de surface du sol, telles que les revêtements, les marquages ou les films collés.

Les entrées des bâtiments doivent être disposées de sorte que la saleté et l'humidité entraînées ne puissent pas provoquer un risque de glissement. À cet effet, un toit suffisamment grand au-dessus des entrées de bâtiments est approprié.

Dans les bâtiments, on peut prévoir des zones de décrassement en utilisant des tapis absorbant la saleté et l'humidité dont la longueur, la largeur et le matériau sont spécialement conçus pour la fréquentation attendue et dont la longueur n'est pas inférieure à 1,5 m sur toute la largeur du passage dans le sens de marche.

Les zones de passage à effet de nettoyage des chaussures doivent être protégées contre les glissements et ne doivent pas constituer de point de trébuchement, par exemple en affleurant le revêtement de sol immédiatement adjacent. Les zones de passage à effet de nettoyage des chaussures doivent être nettoyées ou remplacées en fonction de leur degré de salissure, de manière à conserver leur fonction.

Les sols des locaux et des zones de travail doivent être équipés d'une possibilité d'évacuation, si nécessaire, en fonction de l'exposition opérationnelle attendue aux substances favorisant le glissement.

Les surfaces adjacentes aux orifices d'écoulement ainsi qu'aux caniveaux d'écoulement doivent présenter une pente d'au moins 2 % afin de faciliter l'écoulement des liquides coulants. Dans la mesure du possible, ces zones doivent être situées en dehors des voies de circulation. Il faut éviter autant que possible de dégager les liquides sur les voies de circulation.

Les surfaces des sols des zones qui sont généralement humides et où l'on marche pieds nus, par exemple dans les salles de bains, ainsi que les locaux sanitaires tels que les toilettes et les vestiaires, doivent être aménagées de manière à pouvoir être parcourus en toute sécurité.

1.2. Zone mouillée pieds nus

Responsable : Deutsche Gesetzliche Unfallversicherung, Mittelstrasse 51, D-10117 Berlin-Mitte, Téléphone : +49-30-2 88 76-38 00, Fax: -3808, www.dguv.de, info@dguv.de, www.unfallkassen.de.

Sols des zones pieds nus mouillées se rencontrant dans les piscines, les établissements hospitaliers, les vestiaires, les salles d'eau et les douches des installations sportives et industrielles.

Norme d'essai : DIN EN 16165.

Fiche technique : Information DGUV 207-006 « Bodenbeläge für nassbelastete Barfußbereiche » (Revêtements de sol pour les zones mouillées pieds nus). (Auparavant : GUV-I 8527)

Méthode de contrôle : plan incliné, fréquentation pieds nus, agent de glissement : agent mouillant.

Les surfaces sont planes, présentent une faible rugosité ou un relief peu prononcé. Les surfaces émaillées légèrement rugueuses « Non Slip » ont fait leurs preuves.

Les domaines d'application se voient attribuer une lettre correspondant à la catégorie d'évaluation. La « Deutsche Gesetzliche Unfallversicherung » et AGROB BUCHTAL fournissent des renseignements sur demande.

Catégorie d'évaluation A

- Couloirs à fréquentation pieds nus et locaux sanitaires (souvent secs)
- Vestiaires individuels et collectifs
- Fonds de bassin pour non-nageurs si la profondeur d'eau n'est jamais inférieure à 80 cm.
- Les saunas et zones de repos (souvent secs)

Catégorie d'évaluation B



- Couloirs à fréquentation pieds nus et locaux sanitaires, sauf ceux affectés à la catégorie A
- Salles et locaux de douches
- Bains de vapeur
- Voisinage des pulvérisateurs de désinfectant
- Plages de piscine
- Fonds de bassins pour non-nageurs quand la profondeur peut être inférieure à 80 cm
- Fonds de bassins - zone "non-nageurs" – de piscines à vagues artificielles
- Sols élévateurs
- Bassins pour enfants / pataugeoires
- Échelles et escaliers situés hors du voisinage du bassin, sauf celles affectées à la catégorie C
- Surfaces accessibles de plates-formes de plongeon et installations de plongeurs, sauf celles affectées à la catégorie C
- Saunas et zones de repos, sauf ceux affectés à la catégorie A

Catégorie d'évaluation C

- Échelles et escaliers d'entrée dans l'eau
- Échelles d'accès aux plongeurs et toboggans aquatiques
- Surfaces de plates-formes de plongeon et de plongeurs dans la longueur réservée aux plongeurs (la surface anti-slip des plates-formes de plongeurs et des plongeurs doit être continuée autour du bord avant où se trouvent les mains et les orteils de l'utilisateur)
- Pédiluves
- Bords de bassin inclinés
- Bassins de Kneipp, bassins hydrothérapeutiques
- Rampes dans la plage de piscine avec une inclinaison de > 6 %
- Plots

Les surfaces de sièges sur lesquelles on peut marcher, telles les tribunes et les plates-formes à proximité du bassin, dans lesquelles l'humidité peut être entraînée, doivent être traitées comme des surfaces de revêtement de sol. Si les zones mouillées pieds nus sont également fréquentées systématiquement en chaussures, il faut en outre respecter les exigences selon la norme ASR A1.5/1,2.

Essai sur « plan incliné »

Catégories d'évaluation	Angle d'inclinaison	Zone mouillée pieds nus
A	≥ 12°	
B	≥ 18°	
C	≥ 24°	

Les angles d'inclinaison spécifiés servent exclusivement à l'affectation aux catégories d'évaluation et ne sont pas équivalents aux angles d'inclinaison des pentes/rampes.

1.3. Mesure du frottement de glissement

Responsable : Deutsche Gesetzliche Unfallversicherung, Mittelstrasse 51, D-10117 Berlin-Mitte, Téléphone : +49-30-2 88 76-38 00, Fax: -3808, www.dguv.de, info@dguv.de, www.unfallkassen.de.

Norme d'essai : DIN 51131

Fiche technique : Information DGUV 208-041 « Bewertung der Rutschgefahr unter Betriebsbedingungen » (Evaluation du risque de glissement sous conditions de service) (auparavant : GUV-I 8687)

Cet essai n'est pas d'essai de type et ne peut donc pas être invoqué pour la sélection de revêtements de sol dans la phase de conception ou pour l'affectation à une catégorie d'évaluation d'antidérapance. Le procédé peut être utilisé, p. ex., pour juger l'efficacité de mesures de nettoyage ou pour la planification de changements d'utilisation.

Pour la sélection d'un revêtement de sol, les fiches techniques Information DGUV 108-003 (auparavant : BGR 181) et/ou Information DGUV 207-006 (auparavant : GUV-I 8527) sont exclusivement applicables !

1.4. Secteur privé

Les revêtements céramiques dans le secteur privé ne sont pas soumis aux consignes préconisées relatives à l'antidérapance. Il est toutefois recommandé de choisir des carreaux antidérapants, en fonction du besoin de sécurité personnel de l'utilisateur.

Color Shade Variation

« Color Shade Variation » décrit la variation des couleurs entre les carreaux d'un coloris, c'est-à-dire le degré de coloration. Nos produits sont classifiés dans 4 coefficients de coloration :

V0 = pas de variation / pas de jeu de couleurs
V1 = variation faible / jeu de couleurs faible
V2 = variation moyenne / jeu de couleurs moyen
V3 = variation élevée / jeu de couleurs élevé
V4 = variation forte / jeu de couleurs fort

Mosaïque, fixées sur trame à l'envers au moyen de colle thermoplastique : Durablement sûre même dans un environnement humide

Le nouveau collage thermoplastique des mosaïques des marques AGROB BUCHTAL et Jasba se prête de façon excellente aussi aux applications en zone constamment mouillée et au-dessous du niveau de l'eau. Les analyses par des instituts indépendants ont confirmé que la trame en fibre de verre ne souffrira pas d'une infestation microbiologique dans des conditions hygiéniques normales. Avec ses valeurs de $> 0,5 \text{ N/mm}^2$, les caractéristiques de l'assemblage après un stockage à sec et mouillé sont supérieures aux valeurs exigées par la norme DIN EN 12004. De ce fait, la fixation sur trame à l'envers au moyen de colle thermoplastique n'est pas uniquement recommandée

pour les zones sèches, mais aussi pour les zones au-dessous du niveau de l'eau (piscines et whirlpools) ainsi que pour les zones à sollicitation permanente par l'humidité (p. ex. plages de piscines/douches). De plus, le collage au dos facilite la pose et permet d'économiser nettement du temps comparé au film sur la face nécessaire jusqu'ici. La trame en fibre de verre sur le dos empêche ainsi largement l'intrusion de colle à carrelage dans les joints. L'enlèvement pénible du film et de résidus éventuels sur la surface des carreaux appartient au passé. Cela facilite considérablement le revêtement de colonnes et d'arrondis.

Adresses

Bundesanstalt für Arbeitsschutz und Arbeitsmedizin (BAuA)
 <Institut fédéral allemand de la sécurité au travail et la médecine au travail>
 Friedrich-Henkel-Weg 1-25, 44149 Dortmund
 Téléphone : +49-231-9071-0, Fax : -2454,
 www.baua.de, poststelle@baua.bund.de

DGUV-Regelwerke (BG/GUV) <Cadres législatifs>
Deutsche Gesetzliche Unfallversicherung
 Mittelstraße 51, 10117 Berlin-Mitte,
 Téléphone : +49-30-28876-3800, Fax: -3808,
 www.dguv.de, info@dguv.de

Notices DIN/EN/ISO

Deutsches Institut für Normung e.V., 10772 Berlin
 Téléphone : +49-30-2601-0, Fax: -60,
 www.din.de, info@din.de,
 Disponible par :
 Beuth Verlag GmbH, Burggrafenstraße 6,
 10787 Berlin, Téléphone : +49-30-2601-2201-0, Fax: -1260,
 www.beuth.de, info@beuth.de

Directives KOK pour la construction de piscines Liste des produits de nettoyage testés par RK DGfDB-Regelwerke (Fiches techniques)
 Deutsche Gesellschaft für das Badewesen e.V., 45130 Essen
 Téléphone : +49-201-87969-0, Fax: -20,
 www.baederportal.com, info@baederportal.com
 Disponible par : Disponible directement chez l'éditeur

Bundesverband Keramische Fliesen e. V.
 Luisenstraße 44, 10177 Berlin
 Téléphone : 030/27 59 59 74-0, Fax: -99
 www.fliesenverband.de, info@fliesenverband.de

ZDB-Merkblätter (Notices explicatives ZDB)
Fachverband Fliesen und Naturstein im Zentralverband des Deutschen Baugewerbes (Association professionnelle de l'industrie de carrelage allemande au sein du Syndicat Central du Bâtiment allemand)
 Kronenstr. 55-58, 10117 Berlin-Mitte,
 Téléphone : +49-30-20314-0, Fax: -419,
 www.fachverbandfliesen.de, info@fachverband-fliesen.de
 Disponible par :
 Verlagsgesellschaft Rudolf Müller GmbH & CoKG,
 Stolberger Straße 84, 50933 Köln (Cologne)
 B.P. 410949, 50869 Köln
 Téléphone : +49-221-5497-112, Fax: -6112
 www.baufachmedien.de, service@rudolf-mueller.de

Contrôles de qualité

Les contrôles de qualité s'inscrivent dans le cadre des :

- Contrôles internes des usines fabriquant des produits soumis à un tri stricte
- Contrôles et tests spéciaux des laboratoires de Deutsche Steinzeug
- Contrôles ponctuels et tests de série effectués par des instituts externes d'essai des matériaux en Allemagne et à l'étranger

Certificats

Les caractéristiques et la qualité de nos produits sont constamment contrôlées dans les agences d'essai de matériau. Des certificats correspondants sont disponibles.



* Sur demande, nous vous fournirons volontiers un aperçu des produits individuels certifiés.

Système cuve de douche Area Pro/Plural non-slip/Plural non-émailé/Basis 3

Le système cuve de douche se compose de pièces spéciales pour réaliser la cuve de douche intégrée dans le carrelage.

Le système cuve de douche est doté d'une protection des modèles et dessins. Il correspond aux exigences de la norme DIN 18040 Construction sans barrières et de la DIN 18025 Habitat sans barrières.

Le bord incliné de 10 mm permet de bénéficier de diverses régulations de subvention d'habitat de façon illimitée.

La cote modulaire de 100 mm y compris un joint de 3 mm garantit des revêtements de carreaux parfaitement hygiéniques avec une faible épaisseur de joints et des carreaux dans la limite des tolérances.

Comme toutes les surfaces à sécurité antidérapante du système Plural non-slip/Plural non-émailé, de la série Basis 3, les surfaces de carreaux émaillés ainsi que celles traitées céramiquement, non-émaillées, sont très faciles à nettoyer.

Le système cuve de douche se prête de façon excellente pour les blocs d'eau dans les hôpitaux, sanatoriums, centres de réhabilitation, maisons de retraite, mais aussi aux douches disposées en ligne dans les locaux professionnels, installations de piscines, sauna et de sport, salles de bains d'hôtel et privés.

1. Une cuve de douche peut être intégrée à gré dans le revêtement de carreaux, et permet l'inclinaison nécessaire sous forme modulaire dans la trame des

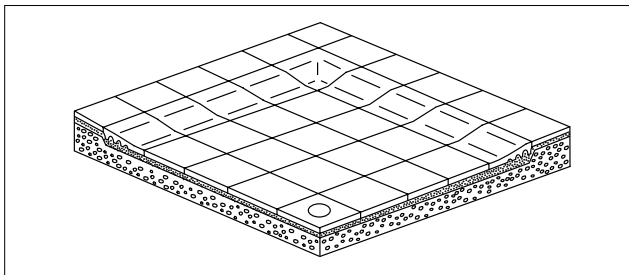

2. En combinaison avec la plinthe à gorge creuse horizontale, une transition arrondie est possible entre le revêtement de sol et le revêtement de mur.

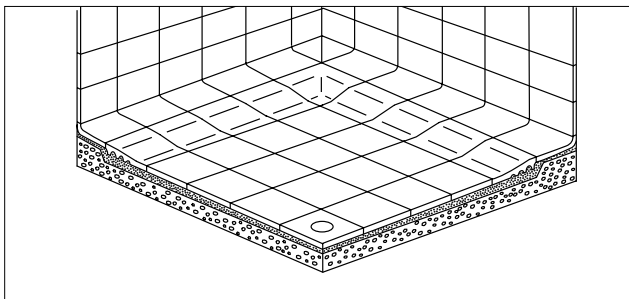

Area Pro, Plural non-slip, Plural non-émailé

Basis 3 Softcorn

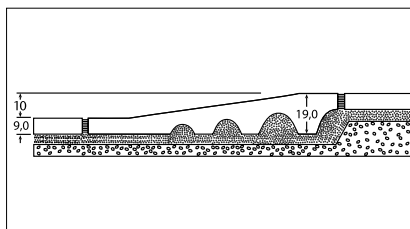
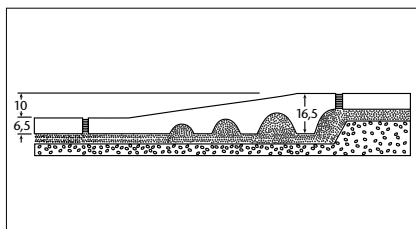
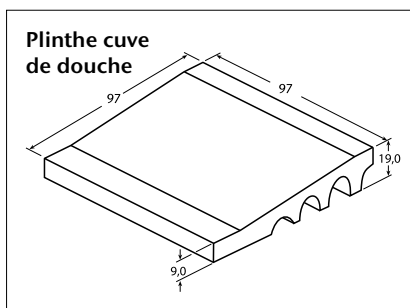
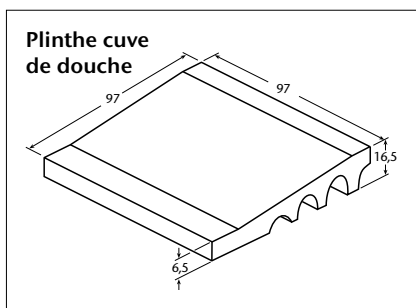
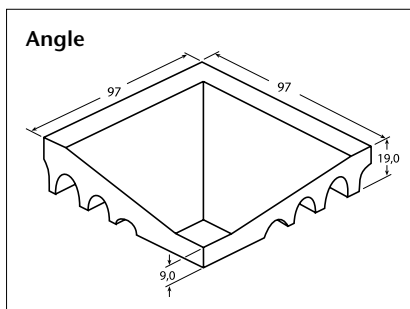
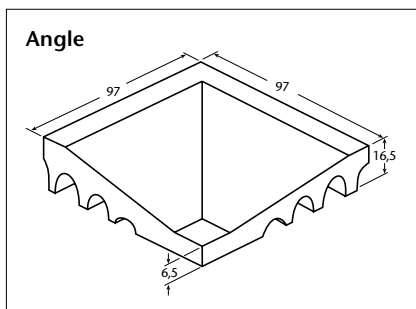

Toutes les références à des normes de produit et d'essai tout comme à toutes les citations en rapport à ces dernières, sont à considérer comme renseignements à titre indicatif. Les versions les plus actuelles s'appliquent.

Système cuve de douche des séries Chroma / Chroma non-émaillé – Quantum

Ce système cuve de douche ne comprend que deux composants : la plinthe cuve de douche et l'angle intérieur monobloc accordé.

Une spécificité, c'est la forme particulière de la descente, représentant ainsi une différence en hauteur de 10 mm. Le bord de la cuve de douche aménagée de cette manière permet d'aisément marcher ou rouler dessus en fauteuil roulant. Les exigences afférentes (DIN 18040 ou 18025) en ce qui concerne la construction sans barrières, appropriées aux personnes âgées et handicapées, sont de la sorte efficacement soutenues.

Grâce à l'inclinaison "intégrée", le bord de la cuve de douche ne doit plus être façonné sur place – un travail pénible – mais la pose est un jeu d'enfants avec le dos des carreaux facilitant ce travail :

Le système cuve de douche est parfaitement complété par les séries Chroma / Chroma non-émaillé – Quantum.

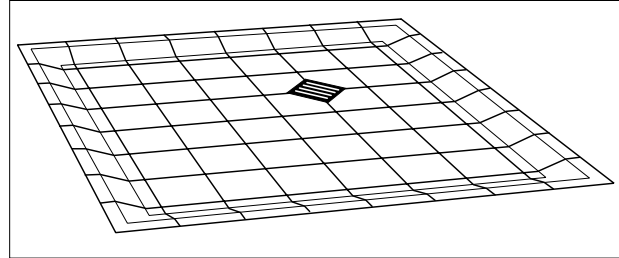

Le système cuve de douche est basé sur un format de trame de 12,5 x 12,5 cm. Cela permet un dimensionnement très variable, indépendant des dimensions standard de la cuve de douche et une intégration harmonieuse dans l'installation de douche ou le bloc d'eau.

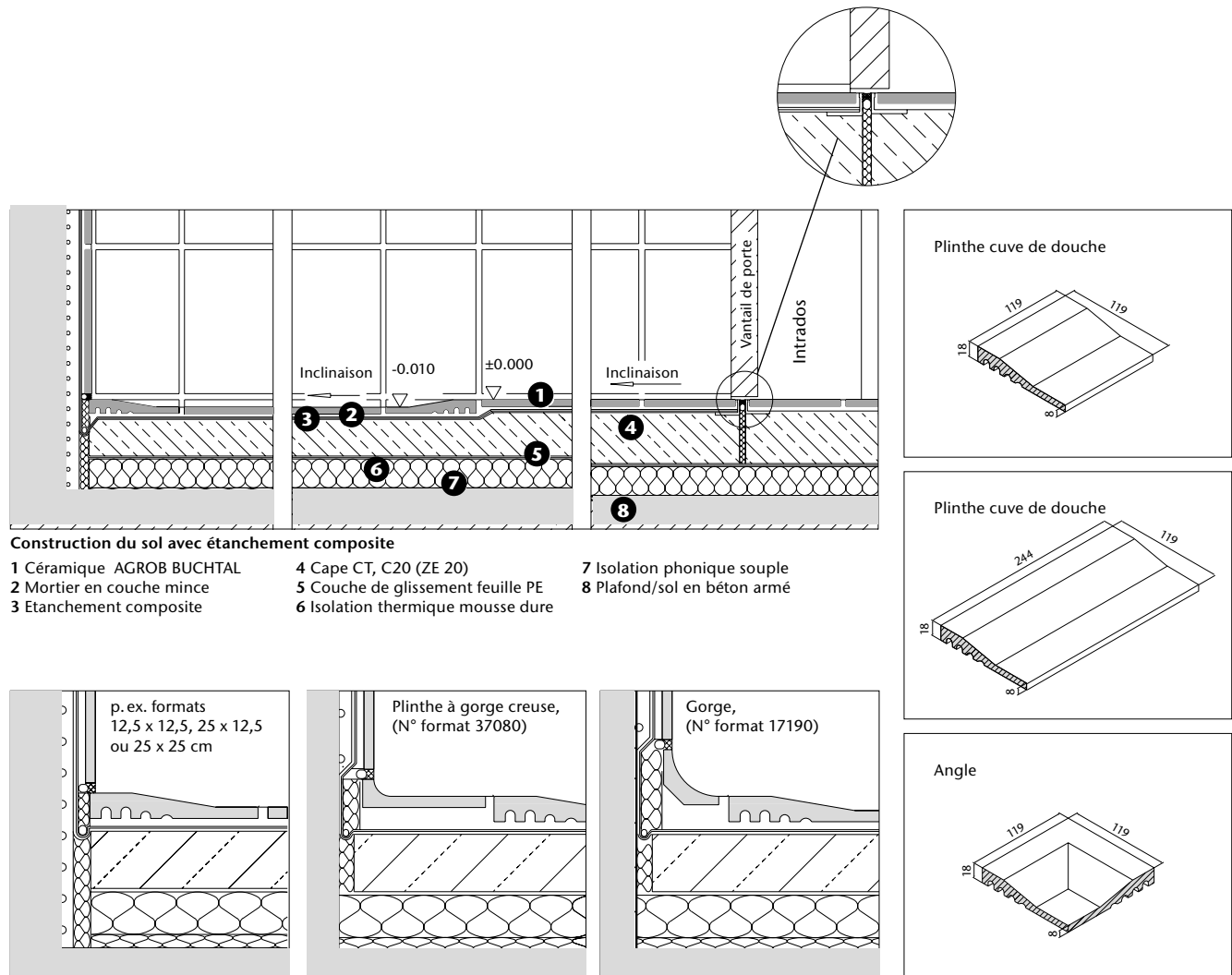

Variantes de raccord de mur

Les systèmes cuve de douche d'AGROB BUCHTAL sont posés directement sur la chape en ciment et nécessitent ainsi pas de joints de dilatation exigeant de l'entretien entre la cuve de douche et le revêtement adjacent.

Toutes les références à des normes de produit et d'essai tout comme à toutes les citations en rapport à ces dernières, sont à considérer comme renseignements à titre indicatif. Les versions les plus actuelles s'appliquent.

Plinthe à gorge creuse

Plinthe à gorge creuse 10 x 10 cm

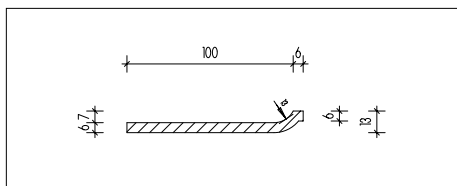

S'accorde à :

Area Pro, lisse, 10 x 10 cm, non-émaillé
Plural/Plural non-slip, lisse et antidérapant, 10 x 10 cm
Basis 2, lisse, 10 x 10 cm, émaillé
Basis 3, lisse, 10 x 10 cm, non-émaillé
Plural non-émaillé, lisse, 10 x 10 cm

Plinthe à gorge creuse 10 x 15, 10 x 20, 10 x 30 et 10 x 60 cm

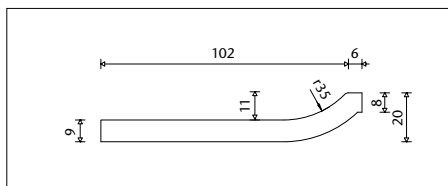

S'accorde à :

Emotion GRIP, lisse ou Softcorn, 10 x 20, 10 x 30 cm, non-émaillé
Basis 3, lisse, 10 x 15, 10 x 20 cm, non-émaillé
Basis Pro, lisse, 10 x 30 cm, non-émaillé
Area Pro, lisse, 10 x 20, 10 x 30 et 10 x 60 cm, non-émaillé

Plinthe à gorge creuse 10 x 25, 10 x 50 et 10 x 60 cm

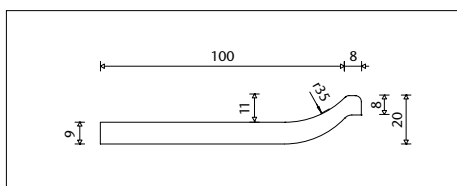

S'accorde à :

Ascona, structuré 10 x 25, 10 x 50, 10 x 60 cm, émaillé
Nova, lisse 10 x 60 cm, émaillé
Quarzit, structuré 10 x 60 cm, émaillé

Plinthe à gorge creuse 12,5 x 25 cm

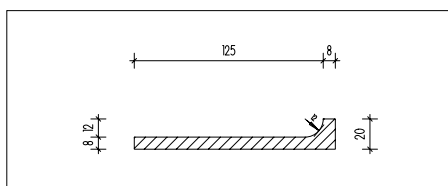

S'accorde à :

Chroma non-émaillé, lisse, 12,5 x 25 cm, non-émaillé

Plinthe à gorge creuse 12,5 x 25 cm

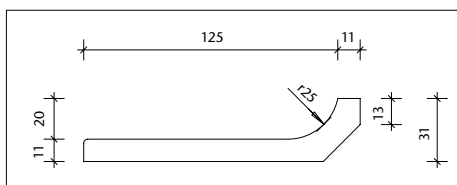

S'accorde à :

Ferrum, lisse, 12,5 x 25 cm, non-émaillé

Angle intérieur

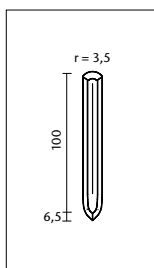

S'accorde aux plinthes à gorge creuse :
Plural non-slip, 10 x 10 cm, émaillé

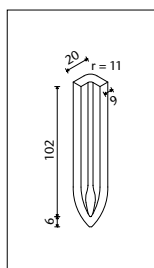

S'accorde aux plinthes à gorge creuse :

Area Pro, 10 x 10, 10 x 20, 10 x 30, 10 x 60 cm, non-émaillé,

Emotion GRIP, 10 x 20 et 10 x 30 cm, non-émaillé

Basis 3, 10 x 20 cm, non-émaillé

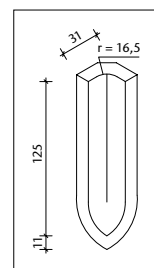

S'accorde aux plinthes à gorge creuse :

Ferrum, 25 x 12,5 cm, non-émaillé

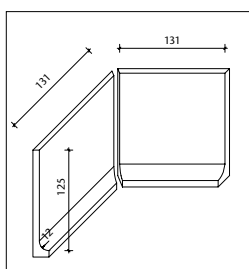

S'accorde aux plinthes à gorge creuse :

Chroma non-émaillé, 12,5 x 25 cm, non-émaillé

Angle extérieur

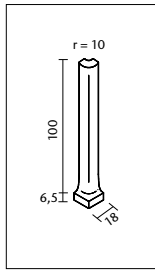

S'accorde aux plinthes à gorge creuse :

Plural non-slip,
10 x 10 cm, émaillé

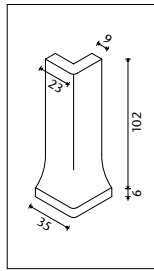

S'accorde aux plinthes à gorge creuse :

Area Pro,
10 x 10, 10 x 20, 10 x 30,
10 x 60 cm, non-émaillé,

Emotion GRIP,
10 x 20 et 10 x 30 cm,
non-émaillé

Basis 3,
10 x 20 cm, non-émaillé

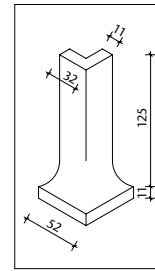

S'accorde aux plinthes à gorge creuse :

Ferrum,
25 x 12,5 cm,
non-émaillé

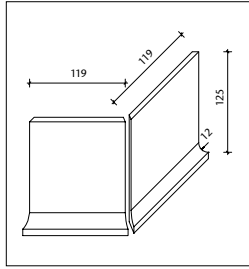

S'accorde aux plinthes à gorge creuse :

Chroma non-émaillé,
12,5 x 25 cm, non-émaillé

Plinthe à gorge creuse, à bord vif/collé 15 x 60 cm et/ou angles intérieurs 15 x 15 cm

Détails : Peuvent être fabriqués sur la base de tout carreau. L'aspect et la haptique correspondent à ceux de la surface avoisinante, ce qui permet d'assurer une structure et une même couleur. Quantité de commande minimum pour les plinthes : 50 pcs. ; angle : 50 pcs

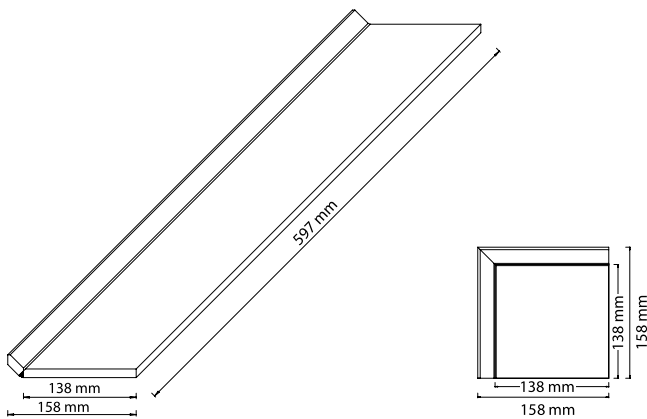

Plinthe à gorge creuse

Angle

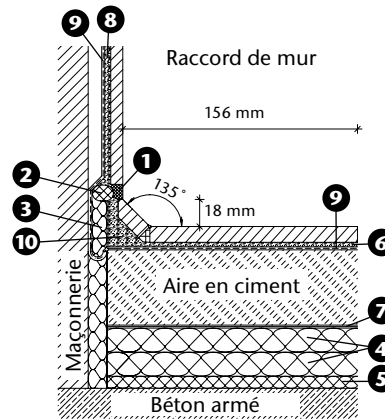

Échelle 1:5

- 1 Silicone au-dessous du niveau d'eau
- 2 Boudin mousse en polyéthylène à cellules fermées ou film de séparation
- 3 Matériau de remplissage élastique, résistant à l'eau
- 4 Isolation thermique, mousse dure
- 5 Insonorisation des bruits de pas, douce
- 6 Mortier / colle
- 7 Film de désolidarisation en PE
- 8 Pose en couche mince en crépi ciment
- 9 Matériau d'étanchement composite
- 10 Remplissage intégral

Bords de nez de marche / nez de marche

Bord de nez de marche
40 x 597 mm avec
3 rainures

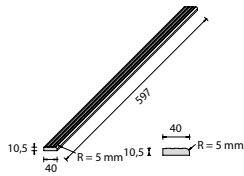

Bord de nez de marche
72 x 597 mm avec
5 rainures

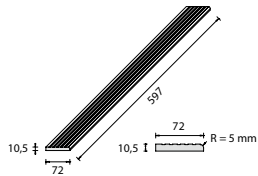

Bord de nez de marche
à inclinaison
72 x 1447 mm avec
5 rainures

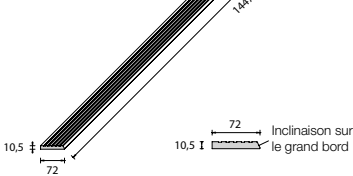

Bord de nez de marche
72 x 1197 mm avec
5 rainures

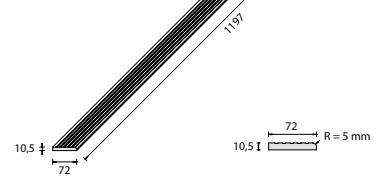

Nez de marche
597 x 1197 mm avec 5 rainures

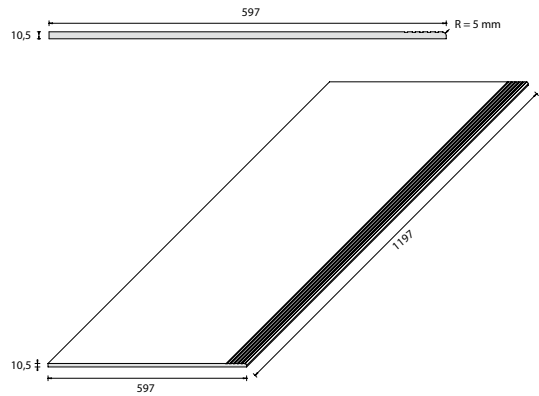

Nez de marche à inclinaison
307 x 1447 mm avec 5 rainures

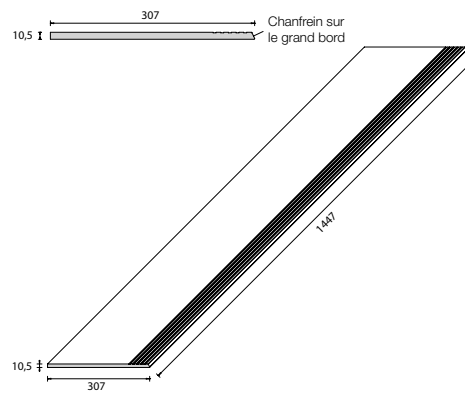

Dalle de terrasse avec arrondi
autour du coin

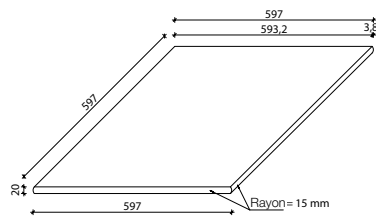

Dalle de terrasse avec arrondi d'un côté

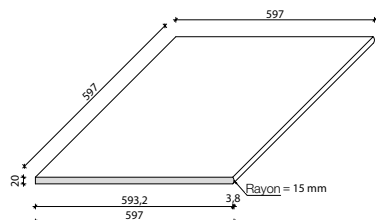

Marche d'escalier de terrasse à traverse
comme solution de coin

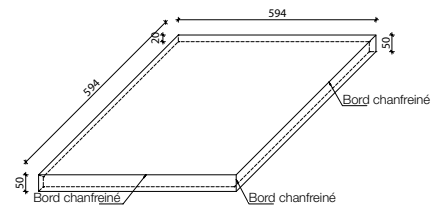

Dalle de terrasse avec arrondi unilatéral
et rainures

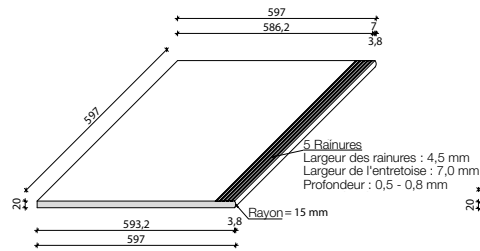

Dalle de terrasse avec arrondi unilatéral et
rainures comme solution de coin (2 pcs.)

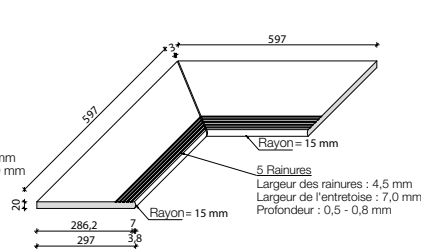

Marche d'escalier de terrasse à traverse

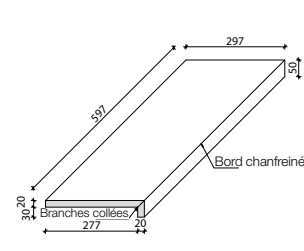

1. Règlement Produits de Construction (en allemand : BauPVO)

La « Bauprodukteverordnung (BauPVO) » allemande (Règlement sur les produits de construction) se distingue surtout de la précédente, la dénommée „Bauproduktrichtlinie (BPR)“ allemande (Directive relative aux Produits de Construction), par la déclaration de performance, la marque CE comme par l'évaluation et la vérification de la performance déclarée du produit concerné.

Les produits de construction mis en circulation après le 1er juillet 2013 doivent satisfaire à la BauPVO. La „mise en circulation“ signifie la première mise à disposition d'un produit de construction sur le marché européen par le constructeur. Nous aimerions signaler que le terme de « mise à disposition » y est délimité ; il désigne la transmission d'un produit de bâtiment mis en circulation dans la chaîne de livraison, p. ex. des commerçants spécialisés de carreaux vers les clients finaux.

Pour des caractéristiques essentielles d'un produit de construction – voici des carreaux céramiques – voir Annexe ZA de la norme harmonisée DIN EN 14411.

2. Marquage CE

Par cette marque, le constructeur démontre qu'il accepte la responsabilité de la conformité du produit de construction avec la performance indiquée dans la déclaration de performance ainsi que le respect de toutes les réglementations légales européennes pertinentes.

Il est de plus responsable d'assurer que la marque CE se trouve sur le produit de construction comme tel, sur une étiquette ou sur l'emballage de celui-ci. La marque CE est la seule identification de conformité pour toutes les caractéristiques essentielles d'un produit de bâtiment. Des marques supplémentaires peuvent seulement être utilisés pour les aspects qui – dans notre cas – ne sont pas soumis à la norme DIN EN 14411.

3. Déclaration de performance

Depuis le 1er juillet 2013, chaque constructeur est obligé d'établir une déclaration de performance pour chacun de ses produits de construction. A cet effet, il accepte la responsabilité pour la conformité du produit de construction avec les performances déclarées. La déclaration de performance prend la place de la déclaration de conformité antérieure.

La documentation technique du constructeur sert de base à la déclaration de performance. Cela inclut les résultats des contrôles de production à l'intérieur de l'usine, tels que les inspections initiales.

Il faut qu'un numéro de référence figure sur la déclaration de performance, qu'il puisse être choisi au gré du constructeur et que la marque CE s'y réfère, permettant ainsi une identification univoque du produit de construction.

La déclaration de performance peut être mise à disposition sous forme imprimée ou électronique (p. ex. par courriel, CD-ROM ou clé USB).

De plus, les déclarations de performance pour les produits de construction d'AGROB BUCHTAL GmbH peuvent être consultées sous l'adresse

www.agrob-buchtal.de/leistungserklaerung

En alternative, vous pouvez scanner ce code QR :



Afrique du sud (RSA)

Patric Kakoschky
Tel.: +49 94 35 3 91-34 47
Mobile: +49 160 7417906
E-mail: patric.kakoschky@deutsche-steinzeug.de

Albanie

POWATEC-AL sh.p.k.
Tel.: +355 4 2270731
Mobile: +355 69 2033095
E-mail: powatec@albbmail.com

Australie

Ceramic Solutions (Aust) Pty Ltd.
Tel.: +61 3 95 45 53 22
E-mail: mail@ceramicsolutions.com.au
Internet: www.ceramicsolutions.com.au

Autriche

Dipl. Ing. Silvia Lederer
Mobile: +43 664 30 76 68 6
E-mail: silvia.leederer@deutsche-steinzeug.de

Erwin Bauer

Mobile: +43 664 115 3558
E-mail: erwin.bauer@deutsche-steinzeug.de

Bahreïn

Patric Kakoschky
Tel.: +49 94 35 3 91-34 47
Mobile: +49 160 7417906
E-mail: patric.kakoschky@deutsche-steinzeug.de

Belgique

Johan Vanrompay
Mobile: +32 471 84 44 18
E-mail: johan.vanrompay@deutsche-steinzeug.de

Bosnie-Herzégovine

Lokar Zastopstva d.o.o.
Tel.: +386 15 61 21 63
E-mail: lokar.zastopstva-ds@siol.net

Bulgarie

Hristo Shterev
Mobile: +359 886 899 589
E-mail: hsterev@gmail.com

Canada

Est du Canada
CERAGRES TILE GROUP INC.
E-mail: j.racine@ceragres.ca

Ouest du Canada

V.P. Tile Imports
Tel.: +1 604 240 1760
E-mail: peter@vptile.ca

Chine

Jeffrey Lung - AGROB BUCHTAL GmbH
Shanghai Office
Tel.: +86 021 63 81 09 86
E-mail: jeffrey.lung@dsk-asia.com

Jeffrey Lung - AGROB BUCHTAL GmbH

Beijing Office
Tel.: +86 010 58 69 19 01
E-mail: jeffrey.lung@dsk-asia.com

Chypres

E.K.A. Ltd.
Tel.: +357 2 5 85 44 44
E-mail: mloizides@ekagroup.com

Croatie

Lokar Zastopstva d.o.o.
Tel.: +386 15 61 21 63
E-mail: lokar.zastopstva-ds@siol.net

Danemark

Torben Christensen
Tel.: +45 242 05 14 8
E-mail: buchtal@buchtal.dk

EAU

Patric Kakoschky
Tel.: +49 94 35 3 91-34 47
Mobile: +49 160 7417906
E-mail: patric.kakoschky@deutsche-steinzeug.de

Égypte

Patric Kakoschky
Tel.: +49 94 35/3 91-34 47
Mobile: +49 160 7417906
E-mail: patric.kakoschky@deutsche-steinzeug.de

Finlande

ABL Finland OY
Tel.: +358 9 3 50 87 00
E-mail: abl@abl.fi

Espagne

Joaquín Prat Pérez-Nievas
Mobile: +34 607 923 470
E-mail: joaquin.prat@buchtal.es
Internet: www.buchtal.es

France

Christophe Rodriguez
Deutsche Steinzeug France S.A.R.L.
Mobile: +33 6 40 94 34 32
E-mail: buchtal@buchtal.fr
Internet: www.agrob-buchtal.de

Grande Bretagne

Rolf Klebl
Mobile: +49 160 74 28 839
E-mail: rolf.klebl@deutsche-steinzeug.de

Grèce

Emco S.A.
Tel.: +30 210 6 13 83 10
E-mail: jbog@emco.gr

Hongrie

Roland Fekete
Tel.: +36 96 51 70 17
E-mail: feketeroland@buchtal.hu

Islande

Birgisson ehf
Tel.: +354 5160602
E-mail: egill@birgisson.is
Internet: www.birgisson.is

Inde

Patric Kakoschky
Tel.: +49 94 35 3 91-34 47
Mobile: +49 160 7417906
E-mail: patric.kakoschky@deutsche-steinzeug.de

Italie

Luigi Maresca
Tel.: +49 94 35 3 91-34 51
E-mail: luigi.maresca@deutsche-steinzeug.de

Japon

Rolf Klebl
Tel.: +49 94 35 3 91-33 26
Mobile: +49 160 742 88 39
E-mail: rolf.klebl@deutsche-steinzeug.de

Katar

Patric Kakoschky
Tel.: +49 94 35 3 91-34 47
Mobile: +49 160 7417906
E-mail: patric.kakoschky@deutsche-steinzeug.de

Kosovo

Lokar Zastopstva d.o.o.
Tel.: +386 15 61 21 63
E-mail: lokar.zastopstva-ds@siol.net

Kuwaït

Patric Kakoschky
Tel.: +49 94 35 3 91-34 47
Mobile: +49 160 7417906
E-mail: patric.kakoschky@deutsche-steinzeug.de

Liban

Patric Kakoschky
Tel.: +49 94 35 3 91-34 47
Mobile: +49 160 7417906
E-mail: patric.kakoschky@deutsche-steinzeug.de

Luxembourg

Philip Daelemans
Mobile: +32 495 30 33 03
E-mail: philip.daelemans@buchtal.be

Macédoine

Lokar Zastopstva d.o.o.
Tel.: +386 15 61 21 63
E-mail: lokar.zastopstva-ds@siol.net

Moldavie

Sabin Maghiar
Tel.: +40 743 45 29 58
E-mail: sabin.maghiar@deutsche-steinzeug.ro

Monténégro

Lokar Zastopstva d.o.o.
Tel.: +386 15 61 21 63
E-mail: lokar.zastopstva-ds@siol.net

Namibie

O. Behrens & Co. (PTY) Ltd., Windh.
Tel.: +264 61 23 83 00
E-mail: perstling@obeco.com.na

Pays-Bas

Luuk Bovens
Mobile: +31 623 838399
E-mail: luuk.bovens@deutsche-steinzeug.de

Norvège

Stein M. Skogstad
Tel.: +47 66 77 94 98
Mobile: +47 91 39 52 08
E-mail: stein@agrob-buchtal.no

Pays Baltes

Nedas Bobinas
Tel.: +370 65 624217
E-mail: buchtal.baltic@gmail.com

Pologne

Rafal Butkiewicz
Tel.: +48 6 01 70 67 57
E-mail: biuro@agrob-buchtal.pl

Portugal

Lusomatec
Tel.: +351 915828266
E-mail: nuno.conceicao@lusomatec.pt
Internet: www.lusomatec.pt

République Tchèque

Ceram Objekt s.r.o.
www.ceramobjekt.cz
Tel.: +420 2 71 74 17 414
E-mail: gociprianova@ceramobjekt.cz

Roumanie

Sabin Maghiar
Tel.: +40 743 45 29 58
E-mail: sabin.maghiar@deutsche-steinzeug.ro

Serbie

Lokar Zastopstva d.o.o.
Tel.: +386 15 61 21 63
E-mail: lokar.zastopstva-ds@siol.net

Slovaquie

BUCHTAL SK, s.r.o.
Tel.: +421 2 44 25 03 69
E-mail: b.hauswald@agrobuchtal.sk
Internet: www.agrobuchtal.sk

Slovénie

Lokar Zastopstva d.o.o.
Tel.: +386 15 61 21 63
E-mail: lokar.zastopstva-ds@siol.net

Suède

Stein M. Skogstad
Tel.: +47 66 77 94 98
Mobile: +47 91 39 52 08
E-mail: stein@agrob-buchtal.no

Suisse

Deutsche Steinzeug Schweiz AG
Tel.: +41 41 6 32 50 60
E-mail: info@deutsche-steinzeug.ch

Turquie

Patric Kakoschky
Tel.: +49 94 35 3 91-34 47
Mobile: +49 160 7417906
E-mail: patric.kakoschky@deutsche-steinzeug.de

UAE

Patric Kakoschky
Tel.: +49 94 35 3 91-34 47
Mobile: +49 160 7417906
E-mail: patric.kakoschky@deutsche-steinzeug.de

Ukraine

Andriy Horak
Tel.: +49 94 35 3 91-32 76
Mobile: +49 160 741 26 17
Fax: +49 94 35 3 91-30 32 76
E-mail: a.horak@deutsche-steinzeug.de

Gestion des ventes**Autriche**

Robert Wölfler
Tel.: +43 664 1342659
E-mail: robert.woelfler@deutsche-steinzeug.de

Belgique, Pays-Bas, Luxembourg

Richard van der Maaten
Mobile: +31 (0)621 478134
E-mail: richard.van-der-maaten@deutsche-steinzeug.de

Europe de l'Est sans Bulgarie, Pologne et Roumanie

Markus Pavelic
Tel.: +49 94 35 3 91-3463
Mobile: +49 171 56 74 713

France, Espagne, Portugal, Monaco, Andorre

Christophe Rodriguez
Mobile: +33 640 94 34 32
E-mail: christophe.rodriguez@deutsche-steinzeug.de

Corée, Taïwan, Hongkong, Thaïlande, Chine, Japon, Singapour, Indonésie, les Philippines, Malaisie, Brunei, Viêt-nam, Myanmar, Laos, Cambodge

Jeffrey Lung
Mobile: +852 51 67 36 66
E-mail: jeffrey.lung@dsk-asia.com

Australie / Nouvelle-Zélande, Bulgarie, Chypre, Égypte, Grèce, Inde, Iran, Irak, Libye, Moyen-Orient, Namibie, Pologne, Roumanie, Soudan Afrique du Sud et Turquie

Patric Kakoschky
Tel.: +49 94 35 3 91-34 47
Mobile: +49 160 741 79 06
E-mail: patric.kakoschky@deutsche-steinzeug.de

Europe du Nord, Pays Baltes, Canada, Grande-Bretagne, Irlande

Rolf Klebl
Tel.: +49 94 35 3 91-33 26
Mobile: +49 160 742 88 39
E-mail: rolf.klebl@deutsche-steinzeug.de

Italie

Virginio Quirci
Mobile: +39 (335) 5360808
E-mail: virginio.quirci@deutsche-steinzeug.de

Suisse

Deutsche Steinzeug Schweiz AG
Renato Borsani
Tel.: +41 41 632 50 60
E-mail: renato.borsani@deutsche-steinzeug.ch

USA

DSA Deutsche Steinzeug America, Inc.
Tel.: +1 770 442 55
Fax: +1 770 442 55
Udo Reich
E-mail: udo.reich@agrob-buchtal.com
E-mail: udo.reich@drytilenorthamerica.com
E-mail: info@agrob-buchtal.com
Internet: www.agrob-buchtal.com

Amérique Latine

Diego Chavez
Tel.: +591 76 34 04 22
E-mail: diego@buchtal.latam.com
Internet: www.gcolatinoamerica.com

Projet : Alsterschwimmhalle / Site : Hamburg, Allemagne / Architecte : gmp Architekten, Hamburg, Allemagne / Série : Chroma / Photo : Jochen Stüber





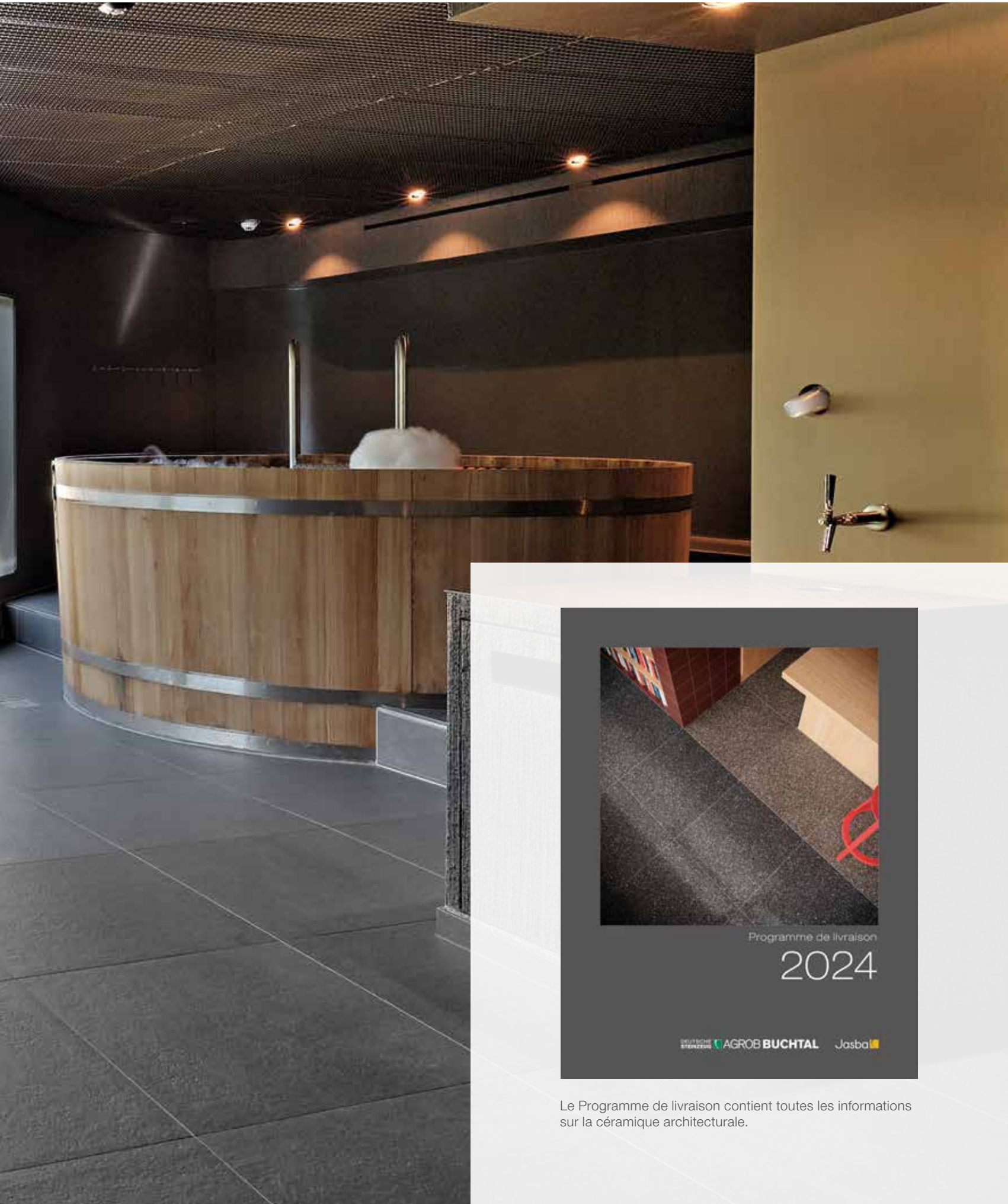

Le Programme de livraison contient toutes les informations sur la céramique architecturale.

Recherche aisée

Les différentes séries sont présentées chacune sous la forme suivante :

- Tableau des couleurs
- Brève description
- Données des produits

- 1 **Nom de série** ; à côté, le type de matériau (voir page 543) et la norme produit correspondante (voir page 544)
- 2 **Dans les séries, les formats sont disposés de gauche à droite** comme suit : carreaux de surface, des petits aux grands formats grès étiré et grès cérame étiré : formats rectangulaires, ensuite carrés, des petits aux grands formats ; pièces spéciales / accessoires
- 3 **Particularités** du format
- 4 **Numéro de format** (seulement pour grès cérame étiré et grès étiré)
- 5 **Cote nominale** = cote de fabrication + largeur de joint recommandée en centimètres et en inch
Cote de fabrication = cote de matériau sans joint
- 6 **État de surface**
- 7 **Données logistiques des produits**
- 8 **Norme produit**
- 9 **Antidérapance** : zone mouillée à fréquentation pieds nus / locaux à usage par le public/professionnel (voir page 11 et pages 550 et suivantes)
- 10 **Groupes de charge 1 à 5** ; aide à l'orientation pour les zones industrielles et à usage professionnel (voir page 545 et suivantes)
- 11 **N° d'article**
- 12 **Résistance à l'abrasion**
Matériau émaillé : selon les groupes de sollicitation 1-5; (voir page 546).
- 13 **Désignation de couleur** et/ou numéro de couleur
- 14 **Groupe de prix** (entre parenthèses : unité de prix)
- 15 **Color Shade Variation**
(« Color Shade Variation » décrit la variation des couleurs entre les carreaux d'un coloris, c'est-à-dire le degré de coloration. Nos produits sont classifiés dans 5 coefficients de coloration.)

- V0** pas de variation / pas de jeu de couleurs
- V1** variation faible / jeu de couleurs faible
- V2** variation moyenne / jeu de couleurs moyen
- V3** variation élevée / jeu de couleurs élevé
- V4** variation forte / jeu de couleurs fort

402		PLURAL NON-SLIP 1		
		grès cérame		
		2 Mosaïques ^{2/4}		
		2,5 x 2,5 cm	5 x 5 cm	10 x 10 cm
		3 Feuille : 297 x 297 mm		
5	Cote nom. - cm/in	2,5 x 2,5 / 1 x 1	5 x 5 / 2 x 2	10 x 10 / 4 x 4
	Cote de fabrication	23 x 23 x 6,5 mm	47 x 47 x 6,5 mm	97 x 97 x 6,5 mm
6	Surface	lisse, mat	lisse, mat	lisse, mat
	m ² - pcs.	11 feuilles	11 feuilles	11 feuilles
	m ² - kg	12,100	12,331	13,101
	Paquet - pcs.	11 feuilles	11 feuilles	11 feuilles
7	Paquet - m ²	1,000	1,000	1,000
	Paquet - kg	12,100	12,331	13,101
	Palette - m ²	48,000	64,000	64,000
	Palette - kg	580,800	789,184	838,464
8	Norme produit	Bib	Bib	Bib
	Antidérapance	R10/B PC10/PN18	R10/B PC10/PN18	R10/B PC10/PN18
10	Groupe de charge neutre 10	1	1	1
13	(blanc actif) 15 V0	4 902-2120H 11	905-2120H 14	910-2120H
		Gr. de prix A238 (m ²)	Gr. de prix A205 (m ²)	Gr. de prix A166 (m ²)

Les symboles suivants sont utilisés :

 Surface Hytect
(explication, voir les pages 8 à 9 et 285)

 Traitement Protecta
(Explication, voir page 285)

 Nouveautés



Ne pas fréquenter en chaussures



Rectifié



Rectifié de forme conique



Carreaux de mur rectifiés avec bords arrondis/poncés



Fabrication sur commande : il nous est impossible d'accepter l'annulation de commandes d'articles ou le retour d'articles commandés.



Système de bande d'éveil par analogie avec les exigences de la norme DIN 32984.



Ingéivité



 Antidérapant

 Antidérapant, zone à fréquentation pieds nus

 Made in Germany



Collage thermoplastique



D'autres couleurs sont également disponibles



Carreau de 6 mm



Management System
ISO 9001:2015



www.tuv.com
ID 9000027001

AGROB BUCHTAL GmbH
Buchtal 1, D-92521 Schwarzenfeld
Tél. : +49 (0) 94 35-391-0
Fax : +49 (0) 94 35-391-34 52

Courriel : info@agrob-buchtal.de
Internet : www.agrob-buchtal.de

03/2024, www.assenmacher.net

L'éditeur n'accepte aucune responsabilité pour des erreurs d'impression. Déviations de couleur les couleurs représentées peuvent s'écarter de l'original.

